

年度-法定預算

機關編號

11-233

中華民國 112 年度

## 臺北市總預算

### 臺北市政府警察局信義分局 單位預算之分預算

臺北市政府警察局信義分局 編

# 臺北市政府警察局信義分局

## 目次

中華民國 112 年度

一、預算總說明		
(一)組織系統圖	第	1 頁
二、主要表		
(一)歲入預算表	第	3 頁
(二)歲出預算表	第	5 頁
三、附屬表		
(一)歲入項目說明提要與預算明細表	第	7 頁
(二)歲出計畫說明提要與各項費用明細表	第	19 頁
1. 一般行政		
行政管理	第	19 頁
2. 警政業務		
分局業務	第	25 頁
3. 一般建築及設備		
營建工程	第	27 頁
其他設備	第	29 頁
(三)人事費分析表	第	31 頁
四、參考表		
(一)歲出一級用途別科目分析表	第	33 頁
(二)資本支出分析表	第	34 頁
(三)各項費用彙計表	第	35 頁
(四)人事費彙計表	第	36 頁
(五)各項費用分攤表	第	37 頁
(六)公務車輛明細表	第	38 頁
(七)繼續性計畫分年資金需求表	第	56 頁
(八)市政白皮書計畫項目預算編列情形表	第	57 頁
(九)歲出按職能及經濟性綜合分類表	第	58 頁

# 一、預算總說明

臺北市政府警察局信義分局  
組 織 系 統 圖

中華民國112年度

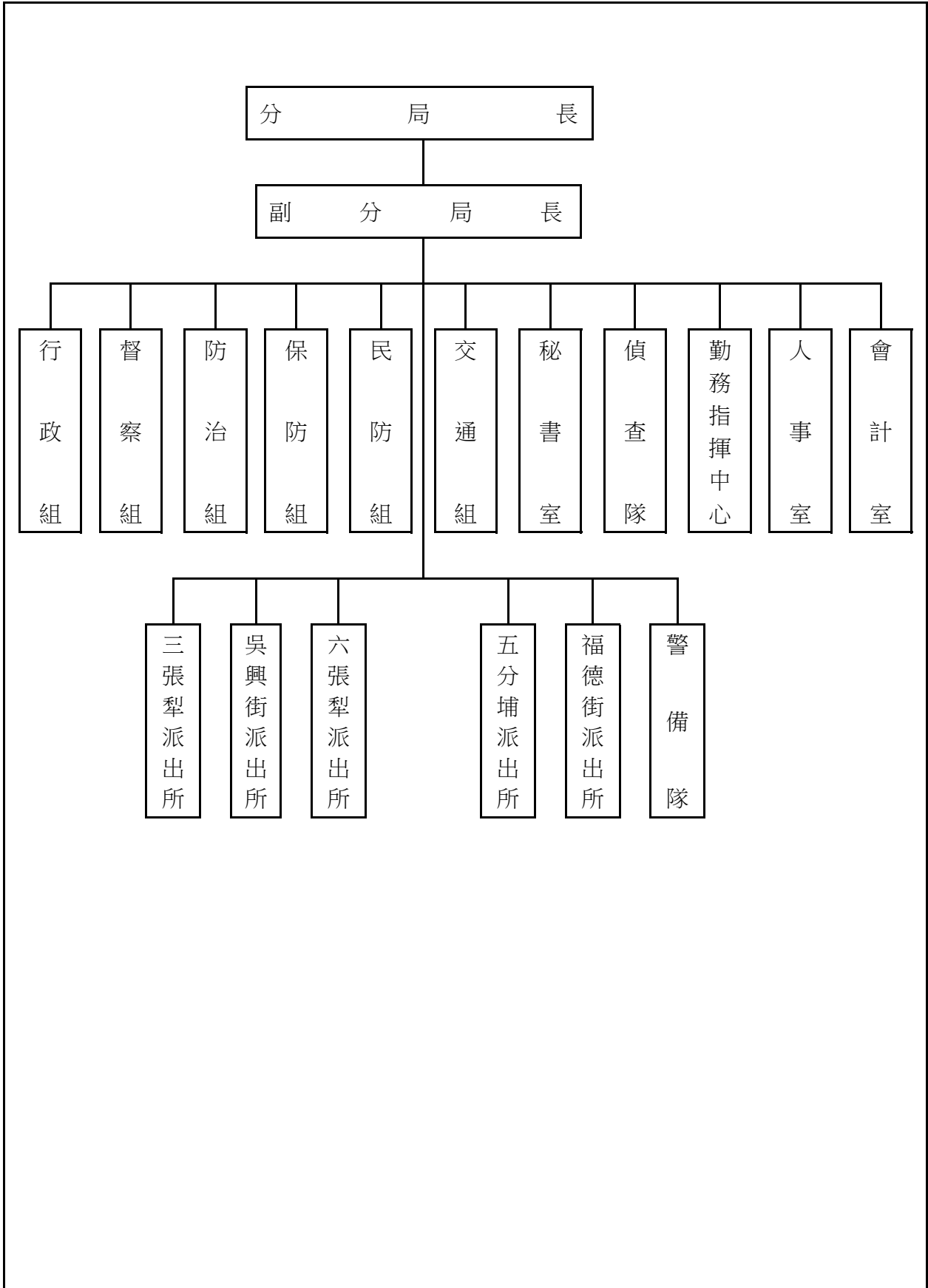

本 頁 空 白

## 二、主 要 表

# 臺北市政府警察局信義分局

## 歲入預算表

中華民國112年度

單位：新臺幣千元

科 目				本年度預算數			上年度 預算數	前年度 決算數	本年度與 上年度比較	說明	
款	項	目	節	名稱及編號	合計	經常門					資本門
				合 計	2,319	2,319	-	1,922	2,268	397	
02				0400000000 罰款及賠償收入	386	386	-	386	766	-	
	068			0411230000(0233) 臺北市政府警察局 信義分局	386	386	-	386	766	-	
		01		0411230010 罰金罰鍰及怠金	350	350	-	350	577	-	
			01	04112300101 罰金罰鍰	350	350	-	350	577	-	本年度預算數係行為人違反社會秩序維護法之罰鍰收入。
			02	04112300200 沒入及沒收財物	36	36	-	36	166	-	
			01	04112300201 沒入金	36	36	-	36	166	-	本年度預算數係沒入妨害善良風俗所得及掃蕩賭場沒入賭博財物等收入。
			03	04112300300 賠償收入	-	-	-	-	23	-	
			01	04112300301 一般賠償收入	-	-	-	-	23	-	前年度決算數係109年度外牆局部整修工程案之懲罰性違約金收入，本年度及上年度均無預算數。
03				0500000000 規費收入	1,700	1,700	-	1,368	1,134	332	
	064			0511230000(0233) 臺北市政府警察局 信義分局	1,700	1,700	-	1,368	1,134	332	
		02		05112300300 使用規費收入	1,700	1,700	-	1,368	1,134	332	
			01	05112300303 資料使用費	-	-	-	-	0	-	前年度決算數係申請檔案閱覽之使用費收入，本年度及上年度均無預算數。
			02	05112300306 場地設施使用費	1,700	1,700	-	1,368	1,134	332	本年度預算數係分局辦公大樓地下室停車場供員工使用之停車費收入。
04				0700000000 財產收入	38	38	-	38	119	-	
	070			0711230000(0233) 臺北市政府警察局 信義分局	38	38	-	38	119	-	
		01		07112300100 財產孳息	12	12	-	12	12	-	

臺北市政府警察局信義分局

歲入預算表

中華民國112年度

單位：新臺幣千元

款	項	目	節	名稱及編號	本年度預算數			上年度 預算數	前年度 決算數	本年度與 上年度比較	說明
					合計	經常門	資本門				
08	069		02	07112300103 租金收入	12	12	-	12	12	-	本年度預算數係自動櫃員機場地使用費收入。
			02	07112300500 廢舊物資售價	26	26	-	26	107	-	
			01	07112300501 廢舊物資售價	26	26	-	26	107	-	本年度預算數係報廢一般財產殘值變賣收入。
				12000000000 其他收入	195	195	-	130	249	65	
				12112300000(0233) 臺北市政府警察局 信義分局	195	195	-	130	249	65	
			01	12112300200 雜項收入	195	195	-	130	249	65	
			01	12112300201 收回以前年度 歲出	-	-	-	-	11	-	前年度決算數係收回109年度外牆局部工程空污費、109年度警光雜誌費分攤結餘款及相關規費收入等，本年度及上年度均無預算數。
			02	12112300210 其他雜項收入	195	195	-	130	238	65	本年度預算數內容與上年度之比較如下： 1.收取員工住宿公有宿舍管理費收入165,768元，較上年度增加57,672元。 2.扣繳員工住宿公有宿舍房租津貼收入28,800元，較上年度增加7,200元。



臺北市政府警察局信義分局

歲出預算表

中華民國112年度

單位：新臺幣千元

款	項	目	節	名稱及編號	本年度預算數			上年度預算數	前年度決算數	本年度與上年度比較	說明
					合計	經常門	資本門				
11				0011000000	567,764	562,031	5,733	549,135	546,932	18,629	
	001			臺北市政府警察局主管							
				0011230000(0233)	567,764	562,031	5,733	549,135	546,932	18,629	
				臺北市政府警察局信義分局							
		01		38112300100	559,231	559,231	-	536,542	533,358	22,689	
				一般行政							
			01	38112300101	559,231	559,231	-	536,542	533,358	22,689	本年度預算數內容與上年度之比較如下： 1.人事費527,589,000元，較上年度增加19,170,000元，依實際需要核實編列。 2.新增建築物公共安全申報及查核費用(2年1編)、六張犁派出所駐地大樓物業管理費、原臨時辦公租賃廳舍恢復原狀修繕費、搬遷費、警報器及相關設備安裝移機費等費用959,096元。 3.外勤員警及一般員工健康檢查費、分局各單位及錄影監視系統機房電費、六張犁派出所辦公廳舍租金、辦公廳舍清潔維持費、福德街派出所駐地廣慈新建行政大樓物業管理等費用21,628,539元，較上年度增加5,686,602元。 4.退休人員退休紀念品、分局經管各辦公廳舍維護費、警用車輛檢驗費842,700元，較上年度減少56,698元。 5.減列福德街派出所辦公廳舍租金、警報器及相關設備安裝遷移費用3,070,000元。 6.其他合共8,211,665元，較上年度無增減。
			02	38112300200	2,800	2,800	-	3,187	3,109	-387	
				警政業務							
			02	38112300204	2,800	2,800	-	3,187	3,109	-387	本年度預算數內容與上年度之比較如下： 1.新增刑警背心(2年1編)、刑警便帽(2年1編)費用78,060元。 2.手機邏輯取證器維運服務費
				分局業務							

臺北市政府警察局信義分局

歲出預算表

中華民國112年度

單位：新臺幣千元

科 目				本年度預算數			上年度 預算數	前年度 決算數	本年度與 上年度比較	說 明	
款	項	目	節	名稱及編號	合計	經常門					資本門
		05		38112309000 一般建築及設備	5,733	-	5,733	9,406	10,465	-3,673	95,000元，較上年度增加17,000元。 3.減列錄影監視系統養護費483,000元。 4.其他合共2,626,940元，較上年度增加940元。
			02	38112309002 營建工程	3,072	-	3,072	8,567	10,298	-5,495	1.本年度編列廣慈博愛園區室內裝修工程分攤款1,512,000元，本工程係110-112年度連續工程。 2.本年度編列六張犁派出所整修工程1,560,000元。
			04	38112309004 其他設備	2,661	-	2,661	839	167	1,822	本年度編列電子式警報器、交流警報器、電熱水器、沙發及冷氣機等，共計2,661,000元。

# 三、附 屬 表

臺北市政府警察局信義分局  
歲入項目說明提要與預算明細表

經常門

中華民國112年度

單位：新臺幣元

罰金罰鍰及怠金—罰金罰鍰	來源別子目及 細目與編號	04112300101 罰金罰鍰及怠金-罰金罰鍰	承辦單位	偵查隊	預算金額	350,000元
	歲 入 項 目 說 明	<p>一、項目內容： 行為人因妨害善良風俗等行為，依社會秩序維護法處罰之罰鍰收入。</p> <p>二、法令依據： 依據社會秩序維護法規定辦理。</p> <p>三、計算方法： 350,000元x 1年= 350,000元。</p> <p>四、實施進度： 自民國112年1月1日起至112年12月31日止。</p> <p>五、完成方法： 依法處罰違法特定人，執行收繳罰鍰並繳庫。</p> <p>六、預期成果： 維護本市善良風俗，增加市庫收入。</p>				

臺北市政府警察局信義分局  
歲入項目說明提要與預算明細表

經常門

中華民國112年度

單位：新臺幣元

科目名稱及編號	單位	數量	單價	預算數	說明及收入依據
合計				350,000	
04112300101 罰金罰鍰	年	1	350,000	350,000	行為人違反社會秩序維護法之罰鍰收入。 收入依據：依據社會秩序維護法規定辦理。

罰金罰鍰及怠金—罰金罰鍰

罰金罰鍰及怠金—罰金罰鍰

臺北市政府警察局信義分局  
歲入項目說明提要與預算明細表

經常門

中華民國112年度

單位：新臺幣元

沒入及沒收財物—沒入金	來源別子目及 細目與編號	04112300201 沒入及沒收財物-沒入金	承辦單位	偵查隊	預算金額	36,000元
	歲入項目說明	<p>一、項目內容：沒入妨害善良風俗所得及掃蕩賭場沒入賭博財物等收入。</p> <p>二、法令依據：依據社會秩序維護法第22、23條規定辦理。</p> <p>三、計算方法：36,000元x 1年= 36,000元。</p> <p>四、實施進度：自民國112年1月1日起至112年12月31日止。</p> <p>五、完成方法：依規定辦理繳庫。</p> <p>六、預期成果：維護本市善良風俗，增加市庫收入。</p>				

臺北市政府警察局信義分局  
歲入項目說明提要與預算明細表

經常門

中華民國112年度

單位：新臺幣元

科目名稱及編號	單位	數量	單價	預算數	說明及收入依據
合計				36,000	
04112300201 沒入金	年	1	36,000	36,000	沒入妨害善良風俗所得及掃蕩賭場沒入賭博財物等收入。 收入依據：依據社會秩序維護法第22、23條規定辦理。

沒入及沒收財物—沒入金

沒入及沒收財物—沒入金

臺北市政府警察局信義分局  
歲入項目說明提要與預算明細表

經常門

中華民國112年度

單位：新臺幣元

使用規費收入—場地設施使用費	來源別子目及 細目與編號	05112300306 使用規費收入-場地設施使用費	承辦單位	行政組	預算金額	1,700,000元	使用規費收入—場地設施使用費
歲入項目說明	<p>一、項目內容：分局辦公大樓地下室停車場供員工使用之停車費收入。</p> <p>二、法令依據：依據規費法第8條規定辦理。</p> <p>三、計算方法：分局辦公大樓地下室停車場供員工使用之停車費收入： 1.汽車停車費每格車位每月1,200元。 2.機車停車費每格車位每月300元。</p> <p>四、實施進度：自民國112年1月1日起至112年12月31日止。</p> <p>五、完成方法：按月自薪資扣款後，依規定辦理繳庫。</p> <p>六、預期成果：依預算項目收繳，充裕市庫。</p>						



# 臺北市政府警察局信義分局

## 歲入項目說明提要與預算明細表

經常門

中華民國112年度

單位：新臺幣元

	科目名稱及編號	單位	數量	單價	預算數	說明及收入依據
使用規費收入—場地設施使用費	合計				1,700,000	
	05112300306 場地設施使用費	位、月	88×12	1,200	1,267,200	分局辦公大樓地下室停車場供員工使用之汽車停車費收入。 收入依據：依據規費法第8條規定辦理。
		位、月	120×12	300	432,000	分局辦公大樓地下室停車場供員工使用之機車停車費收入。 收入依據：依據規費法第8條規定辦理。
		年	1	800	800	配合預算編列至千元，增列進位數800元。 收入依據：

使用規費收入—場地設施使用費

# 臺北市政府警察局信義分局

## 歲入項目說明提要與預算明細表

經常門

中華民國112年度

單位：新臺幣元

	來源別子目及 細目與編號	承辦單位	行政組	預算金額	
財產孳息—租金收入	07112300103 財產孳息-租金收入		行政組		12,000元
歲入項目說明	<p>一、項目內容：自動櫃員機場地使用費收入。</p> <p>二、法令依據：依據臺北市市有公用房地提供使用辦法及自動櫃員機規定辦理。</p> <p>三、計算方法：自動櫃員機場地使用收入部分： 依據臺北市市有公用房地提供使用辦法，每臺立面面積在0.5平方公尺至2平方公尺者，每月使用費為1,000元，0.5平方公尺以內，每月使用費為300元。 台北富邦銀行設置自動櫃員機1臺使用面積為1.98平方公尺。</p> <p>四、實施進度：自民國112年1月1日起至112年12月31日止。</p> <p>五、完成方法：向廠商收款後，依規定辦理繳庫。</p> <p>六、預期成果：依預算項目收繳，充裕市庫。</p>				

財產孳息—租金收入

# 臺北市政府警察局信義分局

## 歲入項目說明提要與預算明細表

經常門

中華民國112年度

單位：新臺幣元

	科目名稱及編號	單位	數量	單價	預算數	說明及收入依據
財產孳息—租金收入	合計				12,000	
	07112300103 租金收入	臺、月	1x12	1,000	12,000	自動櫃員機場地使用費收入。 收入依據：依據臺北市市有公用房地提供使用辦法—設置自動櫃員機規定辦理。

財產孳息—租金收入

臺北市政府警察局信義分局  
歲入項目說明提要與預算明細表

經常門

中華民國112年度

單位：新臺幣元

來源別子目及 細目與編號	07112300501 廢舊物資售價-廢舊物資售價	承辦單位	行政組	預算金額	26,000元	
廢舊物資售價 — 廢舊物資售價	<p>一、項目內容： 財產報廢之殘值收入。</p> <p>二、法令依據： 依據臺北市市有財產報廢處理原則規定辦理。</p> <p>三、計算方法： 26,000元x 1年= 26,000元。</p> <p>四、實施進度： 自民國112年1月1日至112年12月31日止。</p> <p>五、完成方法： 依規定辦理繳庫。</p> <p>六、預期成果： 增加市庫收入。</p>					廢舊物資售價 — 廢舊物資售價
歲 入 項 目 說 明						

# 臺北市政府警察局信義分局

## 歲入項目說明提要與預算明細表

經常門

中華民國112年度

單位：新臺幣元

科目名稱及編號	單位	數量	單價	預算數	說明及收入依據
合計				26,000	
07112300501 廢舊物資售價	年	1	26,000	26,000	報廢一般財產殘值變賣收入。 收入依據：依據臺北市市有財產報廢處理原則規定辦理。

廢舊物資售價—廢舊物資售價

廢舊物資售價—廢舊物資售價

臺北市政府警察局信義分局  
歲入項目說明提要與預算明細表

經常門

中華民國112年度

單位：新臺幣元

雜項收入—其他雜項收入	來源別子目及 細目與編號	12112300210 雜項收入-其他雜項收入	承辦單位	行政組	預算金額	195,000元	雜項收入—其他雜項收入
歲入項目說明	<p>一、項目內容： 員工住宿公有宿舍扣回房租津貼及收取管理費收入。</p> <p>二、法令依據： 依據全國軍公教員工待遇支給要點、臺北市政府所屬各機關學校職務宿舍設置管理要點及臺北市政府警察局職務宿舍設置管理規範規定辦理。</p> <p>三、計算方法： (一)扣回房租津貼收入部分：            1.薦任第八職等至簡任第十四職等每月700元。            2.委任第四職等至薦任第七職等每月600元。            (二)應收取管理費部分：            每月宿舍管理費=土地管理費+房屋管理費，但最低收費額度以新臺幣肆佰元為基準。            1.土地管理費=〔(該職務宿舍使用樓地板面積/總樓地板面積)×宗地面積×借用年度之公告地價×0.6%〕/12            2.房屋管理費=該職務宿舍使用樓地板面積×標準單價折舊後每平方公尺現值×1.5%/12</p> <p>四、實施進度： 自民國112年1月1日起至112年12月31日止。</p> <p>五、完成方法： 按月自員工薪資扣款，依規定辦理繳庫。</p> <p>六、預期成果： 依預算項目收繳，充裕市庫。</p>						歲入項目說明

# 臺北市政府警察局信義分局

## 歲入項目說明提要與預算明細表

經常門

中華民國112年度

單位：新臺幣元

	科目名稱及編號	單位	數量	單價	預算數	說明及收入依據
雜項收入—其他雜項收入	合計				195,000	
	12112300210 其他雜項收入	人、月	4x12	600	28,800	員工住宿公有宿舍扣回房租津貼收入(委任第四職等至薦任第七職等)。 收入依據：依據全國軍公教員工待遇支給要點規定辦理。
		年	1	165,768	165,768	員工住宿公有宿舍管理費收入。 收入依據：依據臺北市政府所屬各機關學校職務宿舍設置管理要點及臺北市政府警察局職務宿舍設置管理規範規定辦理。
		年	1	432	432	配合預算編列至千元，增列進位數432元。 收入依據：

雜項收入—其他雜項收入

# 臺北市政府警察局信義分局

## 歲出計畫說明提要與各項費用明細表

中華民國112年度

單位：新臺幣元

一般行政 — 行政管理	業務計畫及工作計畫 名稱與編號	38112300101 一般行政-行政管理	承辦 單位	行政組、人事室、會計 室、秘書室	預算 金額	559,231,000元	一般行政 — 行政管理
歲出計畫 說明	<p>一、計畫內容： 辦理一般業務、總務、會計、人事業務及辦公廳舍之整修、辦公器具養護、警用車輛維修等事宜。</p> <p>二、預期成果： 1.依相關法令規定確實辦理，配合各項業務之推動，維護公有財物，提升員警工作環境品質。 2.維持車輛機能確保行車安全，發揮警力機動效能。</p>						
分支計畫及用途別科目		單位	數量	單價	預算數	說 明	
合計					559,231,000	較上年度預算數536,542,000元，增加22,689,000元。	
01人員維持費					527,589,000	較上年度預算數508,419,000元，增加19,170,000元。	
1000 人事費					527,589,000		
1015 法定編制人員待遇					310,658,153		
		年	1	5,744,010	5,744,010	職員10人薪津(詳人事費分析表)。	
		年	1	304,914,143	304,914,143	警員380人薪津(詳人事費分析表)。	
1025 技工及工友待遇					5,446,420		
		年	1	5,446,420	5,446,420	職工13人工資(詳人事費分析表)。	
1030 獎金					67,633,623		
		年	1	35,133,288	35,133,288	依考績法規定核發之獎金。	
		年	1	32,500,335	32,500,335	依規定核發之年終工作獎金。	
1035 其他給與					8,357,541		



臺北市政府警察局信義分局

歲出計畫說明提要與各項費用明細表

中華民國112年度

單位：新臺幣元

分支計畫及用途別科目	單位	數量	單價	預算數	說明
一般行政—行政管理	年	1	5,983,701	5,983,701	休假補助費。
	人、月	130×12	630	982,800	員工上、下班交通費(1級)。
	人、月	30×12	1,008	362,880	員工上、下班交通費(2級)。
	人、月	30×12	1,176	423,360	員工上、下班交通費(3級)。
	人、月	40×12	1,260	604,800	員工上、下班交通費(4級)。
	1040 加班值班費			79,238,568	
	年	1	2,641,844	2,641,844	趕辦各項業務加班費。
	年	1	68,425,680	68,425,680	外勤員警超勤加班費。
	年	1	8,171,044	8,171,044	不休假出勤加班費。
	1045 退休退職給付			71,720	
年	1	71,720	71,720	職工退休退職給付。	
1050 退休離職儲金			26,462,824		
年	1	25,639,218	25,639,218	提撥退撫基金。	
年	1	823,606	823,606	提撥勞工退休準備金。	
1055 保險			29,720,151		
年	1	21,595,817	21,595,817	職員、警員及職工健保費。	
年	1	7,551,021	7,551,021	職員及警員公保費。	
年	1	573,313	573,313	職工勞保費。	
02一般業務				2,066,000	較上年度預算數2,071,000元，減少5,000元。
2000 業務費				2,066,000	
2054 一般事務費				1,751,150	
人、月	2×12	2,000	48,000	48,000	副分局長工作活動費。
人、月	390×12	360	1,684,800	1,684,800	統籌業務費，按職員及警員每人每月360元編列。
人、月	13×12	50	7,800	7,800	統籌業務費，按駕駛、工友每人每月50元編列。
人	2	5,000	10,000	10,000	退休人員退休紀念品。
年	1	550	550	550	配合預算編列至千元，增列進位數550元。

臺北市政府警察局信義分局

歲出計畫說明提要與各項費用明細表

中華民國112年度

單位：新臺幣元

一般行政 — 行政管理	分支計畫及用途別科目	單位	數量	單價	預算數	說明	一般行政 — 行政管理
	2072 國內旅費				134,850		
		人、天	3×29	1,550	134,850	國內出差旅費。	
	2093 特別費				180,000		
		月	12	15,000	180,000	分局長特別費。	
	05會計業務				10,000	較上年度預算數10,000元，無增減。	
	2000 業務費				10,000		
	2054 一般事務費				10,000		
		年	1	10,000	10,000	辦理會計業務各項資料等業務費。	
	06人事業務				2,400,000	較上年度預算數2,001,000元，增加399,000元。	
	2000 業務費				2,400,000		
	2054 一般事務費				2,400,000		
		年	1	7,000	7,000	人事簿冊表卡及辦公事務用品費用。	
		人	10	1,200	12,000	製作員警功標、年資標費用。	
		人、年	403×1	2,000	806,000	文康活動費。	
		年	1	1,575,000	1,575,000	外勤員警及一般員工健康檢查費。	
	09財物業務				21,745,000	較上年度預算數19,149,000元，增加2,596,000元。	
	2000 業務費				21,745,000		
	2006 水電費				5,637,373		
		年	1	322,747	322,747	本分局各單位水費。	
		年	1	5,015,477	5,015,477	本分局各單位及錄影監視系統機房電費。	
		年	1	299,149	299,149	本分局各單位瓦斯費。	
	2009 通訊費				1,040,000		
		部、月	45×12	1,000	540,000	本分局各單位電話費。	

# 臺北市政府警察局信義分局

## 歲出計畫說明提要與各項費用明細表

中華民國112年度

單位：新臺幣元

分支計畫及用途別科目	單位	數量	單價	預算數	說明
一般行政 — 行政管理	年	1	500,000	500,000	公務用郵資。
	2021 其他業務租金			4,440,000	
	年	1	4,440,000	4,440,000	六張犁派出所辦公廳舍租金。
	2036 按日按件計資酬金			114,515	
	年	1	19,126	19,126	消防安全設備檢測申報費。
	年	1	95,389	95,389	建築物公共安全申報及查核費用(2年1編)(新增)。
	2051 物品			587,702	
	支	100	300	30,000	滅火器換藥費(20P)。
	年	1	384,000	384,000	辦理各項勤業務所需物品購置費。
	張	30	2,768	83,040	汰換六張犁派出所辦公桌(新增)。
個	26	3,487	90,662	汰換六張犁派出所衣櫃(新增)。	
2054 一般事務費			5,723,881		
坪、月	8404×12	38	3,832,224	辦公廳舍清潔維持費。(112年度預算編列福德所新駐地1,067坪12個月；六張所新駐地615坪編列1個月，舊駐地194坪編列11個月。[(8,175*12) + (194*11) + (615*1)] ÷ 12 = 8,404)。	
臺、月、張	11×12×4020	0.6	318,384	影印機使用費。	
人次	400	100	40,000	員工及駕駛逾時誤餐餐盒費用。	
月	12	105,989	1,271,868	福德街派出所駐地廣慈新建行政大樓物業管理費用。	
坪、月	615.14×2	80	98,422	六張犁派出所駐地大樓物業管理費(新增)。	
年	1	38,600	38,600	六張犁派出所新駐地監視器建置費(新增)。	
年	1	25,383	25,383	福德街派出所駐地廣慈博愛園區A區景觀綠帶物業管理費(新增)。	

臺北市政府警察局信義分局

歲出計畫說明提要與各項費用明細表

中華民國112年度

單位：新臺幣元

分支計畫及用途別科目	單位	數量	單價	預算數	說明
2063 房屋建築養護費	年	1	99,000	99,000	六張犁派出所原臨時辦公租賃廳舍恢復原狀修繕費(新增)。
	年	1	799,700	799,700	本分局經管各辦公廳舍維護費。(鋼筋混凝土造使用年限未達30年者共2棟6,861坪,30坪以內1年計列4,510元,超過30坪部分,每增加1坪增列110元;使用年限已達30年以上者共1棟計247坪,按以上標準增加百分之五十編列,〔2*4,510+(6,861-2*30)*110〕+〔4,510+(247-1*30)*110〕*1.5=799,700)。
2069 設施及機械設備養護費	枝、月	435×12	10	52,200	槍枝保養費。
	年	1	414,638	414,638	室內靶場靶道養護費。
	年	1	326,663	326,663	電梯養護費。
	年	1	102,500	102,500	冷氣機養護費。
	年	1	249,656	249,656	分局消防系統設備養護費。
	年	1	249,889	249,889	分局、偵查隊、警備隊、拘留所及派出所駐地監視錄影系統養護費。
	年	1	1,577,683	1,577,683	分局辦公大樓機電、空調、給排水及相關設備養護費。
2081 運費	次	1	90,000	90,000	六張犁派出所搬遷費(新增)。
	次	1	280,000	280,000	六張犁派出所警報器及相關設備安裝移機費(新增)。
	次	1	58,600	58,600	六張犁派出所無線電固定臺拆遷移置費(新增)。
10車輛養護與管理				5,421,000	較上年度預算數4,892,000元,增加529,000元。
2000 業務費				5,421,000	
2024 稅捐及規費				68,310	
	年	1	3,600	3,600	警用車輛使用牌照稅(詳公務

一般行政—行政管理

一般行政—行政管理

臺北市政府警察局信義分局

歲出計畫說明提要與各項費用明細表

中華民國112年度

單位：新臺幣元

分支計畫及用途別科目	單位	數量	單價	預算數	說明
一般行政—行政管理 2027 保險費 2051 物品 2054 一般事務費 2066 車輛及辦公器具養護費	年	1	31,710	31,710	車輛明細表)。 警用車輛燃料使用費(詳公務車輛明細表)。
	年	1	33,000	33,000	警用車輛檢驗費(詳公務車輛明細表)。
	年	1	742,720	742,720	警用車輛保險費(詳公務車輛明細表)。
	年	1	2,437,632	2,437,632	警用車輛油料費(詳公務車輛明細表)。
	年	1	714,568	714,568	電動機車電池租用費(106輛*12月*499元+32輛*5月*499元)。
	年	1	1,457,770	1,457,770	警用車輛養護費(詳公務車輛明細表)。

# 臺北市政府警察局信義分局

## 歲出計畫說明提要與各項費用明細表

中華民國112年度

單位：新臺幣元

警政業務—分局業務

警政業務—分局業務

業務計畫及工作計畫名稱與編號	38112300204 警政業務-分局業務	承辦單位	各組室、偵查隊、警備隊、各派出所	預算金額	2,800,000元
歲出計畫說明	<p>一、計畫內容：</p> <p>1.分局、派出所保持全天候重點部署，並實施24小時勤務運作，加強轄區巡邏，以維持本市治安及強化為民服務工作。</p> <p>2.辦理警勤區規劃、勤務督察、員警風紀教育訓練、戶口查察、外僑管理、機關安全與社會偵防、民防團隊組訓與運用、保安救災、交通維持與執法等事宜。</p> <p>3.實施「預防與偵查」犯罪勤務，運用科學方法蒐證辦案，全面取締職業賭場，落實掃黑、肅槍、反毒工作，杜絕非法電玩及色情場所。</p> <p>4.積極發掘危害治安線索與資料蒐集工作，強化大陸人士入境考核、清查措施，並積極查緝非法入境、居留者。</p> <p>二、預期成果：</p> <p>1.有效運用警力，勤務部署力求彈性、機動，以發揮先制功能，防止社會脫序行為發生。</p> <p>2.加強守望相助、警民聯防體系、預防犯罪宣導等工作，並結合社區資源以防犯罪事件發生。</p> <p>3.建立高效能辦案系統，有效防範違法事件發生，降低犯罪發生率，提高破案率，確保人民生命財產之安全。</p>				

分支計畫及用途別科目	單位	數量	單價	預算數	說明
合計				2,800,000	較上年度預算數3,187,000元，減少387,000元。
02分局業務				2,800,000	較上年度預算數3,187,000元，減少387,000元。
2000 業務費				2,800,000	
2027 保險費	人	20	120	2,400	志工保險費。
2036 按日按件計資酬金	年	1	28,680	28,680	處理人口販運、新移民業務及涉外案件通譯費與交通補助費。
2051 物品	月	12	3,400	40,800	辦理刑案用器材費。
	套	45	1,830	82,350	備勤人員及人犯用寢具。
2054 一般事務費	年	1	83,000	83,000	辦理社會治安工作經費。
	人、月	328x12	100	393,600	員警制服洗滌費。

# 臺北市政府警察局信義分局

## 歲出計畫說明提要與各項費用明細表

中華民國112年度

單位：新臺幣元

分支計畫及用途別科目	單位	數量	單價	預算數	說 明
警政業務—分局業務	月	12	1,450	17,400	在押嫌疑人犯衛生保健費。
	年	1	198,000	198,000	查緝電玩及色情行業工作費。
	年	1	50,500	50,500	召開社區治安會議(分局、31人以上之派出所5所)。
	月	12	15,750	189,000	警民聯繫服務費(分局)。
	所、月	5×12	10,530	631,800	警民聯繫服務費(31人以上派出所)。
	年	1	19,800	19,800	風紀探訪費。
	月	12	4,000	48,000	辦理各項勤務講習業務費。
	年	1	180,000	180,000	整理市容及查處違反公共秩序案件等業務費。
	月	12	4,250	51,000	處理刑案談話筆錄報告書、移送書、聲請書等印刷費。
	年	1	261,000	261,000	一般刑案偵辦費。
	人、次	95×5	50	23,750	員警游泳訓練等相關經費。
	套、人	1×4	5,000	20,000	現場勘察冬、夏季服裝。
	人次	181	120	21,720	志工餐點及交通補助。
	人次	2,832	100	283,200	員警逾時誤餐餐盒費用。
	件	60	701	42,060	刑警背心(2年1編)(新增)。
	件	60	600	36,000	刑警便帽(2年1編)(新增)。
	年	1	940	940	配合預算編列至千元，增列進位數940元。
2069 設施及機械設備養護費	年	1	95,000	95,000	手機邏輯取證器維運服務費。

警政業務—分局業務

臺北市政府警察局信義分局

歲出計畫說明提要與各項費用明細表

中華民國112年度

單位：新臺幣元

一般建築及設備—營建工程

一般建築及設備—營建工程

業務計畫及工作計畫 名稱與編號	38112309002 一般建築及設備-營建工程	承辦 單位	行政組	預算 金額	3,072,000元
--------------------	-----------------------------	----------	-----	----------	------------

歲出計畫說明	一、計畫內容： 辦理廣慈博愛園區室內裝修工程分攤款、六張犁派出所整修工程。				
	二、預期成果： 改善分局辦公大樓設施等，提高員警士氣及工作效率，增進為民服務品質。				

分支計畫及用途別科目	單位	數量	單價	預算數	說 明
合計				3,072,000	較上年度預算數8,567,000元，減少5,495,000元。
04辦公廳舍及職務宿舍等整修工程				3,072,000	較上年度預算數8,567,000元，減少5,495,000元。
3000 設備及投資				1,512,000	01廣慈博愛園區室內裝修工程分攤款 1.本案為廣慈A標行政大樓參建單位，委託臺北市政府都市發展局代辦室內裝修工程，各參建機關依建物用途將設備需求及配置提供代辦機關，並由各單位依實際需求分攤費用。 2.本案為110-112年度連續計畫，總經費237,937,000元，本分局分攤10,609,000元，除至上年度已編列經費9,097,000元，本年度編列最後一年經費1,512,000元，各年度資金需求詳如後附分年資金需求表。
3010 房屋建築及設備費				1,512,000	
	式	1	1,405,000	1,405,000	施工費分攤款。



臺北市政府警察局信義分局

歲出計畫說明提要與各項費用明細表

中華民國112年度

單位：新臺幣元

分支計畫及用途別科目	單位	數量	單價	預算數	說明
一般建築及設備—營建工程 3000 設備及投資 3010 房屋建築及設備費	式	1	86,000	86,000	委託技術服務費分攤款。
	式	1	21,000	21,000	工程管理費分攤款。
				1,560,000	02六張犁派出所整修工程 本分局六張犁派出所係配合 臺北市政府財政局主辦「臺 北市信義區犁和段三小段302 地號等2筆土地都市更新事業 計畫及權利變換計畫案」， 暫時搬遷至本市基隆路臨時 駐地，工程預定112年8月底 交屋，並預訂於12月進駐啓 用，本案工程土建不含裝修 項目，為利派出所勤務及洽 辦公務期間使用，實屬必 須。
				1,560,000	
				1,560,000	
	式	1	1,383,438	1,383,438	施工費。
	式	1	128,660	128,660	委託技術服務費。
	式	1	47,902	47,902	工程管理費。

# 臺北市政府警察局信義分局

## 歲出計畫說明提要與各項費用明細表

中華民國112年度

單位：新臺幣元

一般建築及設備—其他設備	業務計畫及工作計畫名稱與編號	38112309004 一般建築及設備-其他設備	承辦單位	行政組、派出所	預算金額	2,661,000元	一般建築及設備—其他設備
歲出計畫說明	<p>一、計畫內容：汰換逾期及不堪使用之雜項設備，增加員警應勤用具，提升工作效率、機動能力並增進服務親和力。</p> <p>二、預期成果：汰換、新購各項設備，以提高為民服務品質。</p>						
分支計畫及用途別科目	單位	數量	單價	預算數	說 明		
合計				2,661,000	較上年度預算數839,000元，增加1,822,000元。		
04其他設備				2,661,000	較上年度預算數839,000元，增加1,822,000元。		
3000 設備及投資				2,661,000			
3035 雜項設備費				2,661,000			
	臺	2	14,492	28,984	汰換數位攝影機(900萬畫素)2臺。		
	組	1	218,000	218,000	新購600瓦電子式警報器(含安裝)。		
	組	1	350,000	350,000	新購40馬力交流警報器(含安裝)。		
	式	1	50,000	50,000	新購總開關箱(含鐵櫃)。		
	式	1	50,000	50,000	新購鍍鋅警報器座。		
	式	1	30,000	30,000	新購警報監聽裝置(含安裝)。		
	式	1	1,476,179	1,476,179	新購六張所分離式冷氣機。		
	只	1	15,750	15,750	新購電腦機櫃。		

臺北市政府警察局信義分局

歲出計畫說明提要與各項費用明細表

中華民國112年度

單位：新臺幣元

分支計畫及用途別科目	單位	數量	單價	預算數	說明
一般建築及設備—其他設備	組	2	43,150	86,300	新購屋內強制排氣熱水器24L(含安裝)2組。
	組	5	19,615	98,075	汰換電熱水器20加侖5組。
	個	1	34,000	34,000	汰換手槍櫃(54格)。
	組	2	44,000	88,000	新購沙發(三、二、一組合式附茶几)1組及汰換1組。
	臺	5	10,017	50,085	新購電視機(43吋4K)3臺及汰換2臺。
	座	1	85,000	85,000	新購六張犁派出所值勤臺。
	年	1	627	627	配合預算編列至千元，增列進位數627元。

# 臺北市政府警察局信義分局

## 人 事 費 分 析 表

中華民國112年度

0138010100-警政支出-一般行政-行政管理

單位：新臺幣元

類別	預算員額	全年度人事費											備註	
		民意代表待遇	政務人員待遇	法定編制人員待遇	約聘僱人員待遇	技工及工友待遇	獎金	其他給與	加班值班費	退休退職給付	退休離職儲金	保險		合計
合計	403			310,658,153		5,446,420	67,633,623	8,357,541	79,238,568	71,720	26,462,824	29,720,151	527,589,000	
正式員額	390			310,658,153			65,319,311	6,086,479	8,030,172		25,639,218	28,795,308	444,528,641	
職員	10			5,744,010			1,134,427	112,378	136,133		449,556	362,508	7,939,012	
警員	380			304,914,143			64,184,884	5,974,101	7,894,039		25,189,662	28,432,800	436,589,629	
駕駛	2					1,236,240	257,813	24,713	30,938		123,756	186,960	1,860,420	
工友	11					4,210,180	916,113	103,845	109,934	71,720	699,850	737,883	6,849,525	
其他人事費							1,140,386	2,142,504	71,067,524				74,350,414	

本 頁 空 白

## 四、參 考 表

臺北市政府警察局信義分局  
歲出一級用途別科目分析表

中華民國112年度

單位：新臺幣千元

名稱及編號	合計	經常支出						資本支出					
		人事費	業務費	獎補助費	債務費	預備金	小計	人事費	業務費	設備及投資	獎補助費	預備金	小計
合計	567,764	527,589	34,442				562,031			5,733			5,733
38112300000 警政支出	567,764	527,589	34,442				562,031			5,733			5,733
38112300100 一般行政	559,231	527,589	31,642				559,231						
38112300101 行政管理	559,231	527,589	31,642				559,231						
38112300200 警政業務	2,800		2,800				2,800						
38112300204 分局業務	2,800		2,800				2,800						
38112309000 一般建築及設備	5,733									5,733			5,733
38112309002 營建工程	3,072									3,072			3,072
38112309004 其他設備	2,661									2,661			2,661

臺北市政府警察局信義分局

資本支出分析表

中華民國112年度

單位：新臺幣千元

名稱及編號	合計	設備及投資								其他資本支出	
		土地	房屋建築及設備	公共建設及設施	機械設備	運輸設備	資訊軟體設備	雜項設備	權利		投資
合計	5,733		3,072					2,661			
38112309000 一般建築及設備	5,733		3,072					2,661			
38112309002 營建工程	3,072		3,072								
38112309004 其他設備	2,661							2,661			



臺北市政府警察局信義分局

各項費用彙計表

中華民國112年度

單位：新臺幣元

工作計畫名稱及編號	38112300101 行政管理	38112300204 分局業務	38112309002 營建工程	38112309004 其他設備	合 計	
第一、二級用途別 科目名稱及編號						
合 計	559,231,000	2,800,000	3,072,000	2,661,000	567,764,000	
100000人事費	527,589,000				527,589,000	
101500法定編制人員待遇	310,658,153				310,658,153	
102500技工及工友待遇	5,446,420				5,446,420	
103000獎金	67,633,623				67,633,623	
103500其他給與	8,357,541				8,357,541	
104000加班值班費	79,238,568				79,238,568	
104500退休退職給付	71,720				71,720	
105000退休離職儲金	26,462,824				26,462,824	
105500保險	29,720,151				29,720,151	
200000業務費	31,642,000	2,800,000			34,442,000	
200600水電費	5,637,373				5,637,373	
200900通訊費	1,040,000				1,040,000	
202100其他業務租金	4,440,000				4,440,000	
202400稅捐及規費	68,310				68,310	
202700保險費	742,720	2,400			745,120	
203600按日按件計資酬金	114,515	28,680			143,195	
205100物品	3,025,334	123,150			3,148,484	
205400一般事務費	10,599,599	2,550,770			13,150,369	
206300房屋建築養護費	799,700				799,700	
206600車輛及辦公器具養護費	1,457,770				1,457,770	
206900設施及機械設備養護費	2,973,229	95,000			3,068,229	
207200國內旅費	134,850				134,850	
208100運費	428,600				428,600	
209300特別費	180,000				180,000	
300000設備及投資			3,072,000	2,661,000	5,733,000	
301000房屋建築及設備費			3,072,000		3,072,000	
303500雜項設備費				2,661,000	2,661,000	

# 臺北市政府警察局信義分局

## 人事費彙計表

中華民國112年度

單位：新臺幣元

類別	預算員額	全年度人事費											備註	
		民意代表待遇	政務人員待遇	法定編制人員待遇	約聘僱人員待遇	技工及工友待遇	獎金	其他給與	加班值班費	退休退職給付	退休離職儲金	保險		合計
合計	403			310,658,153		5,446,420	67,633,623	8,357,541	79,238,568	71,720	26,462,824	29,720,151	527,589,000	
正式員額	390			310,658,153			65,319,311	6,086,479	8,030,172		25,639,218	28,795,308	444,528,641	
職員	10			5,744,010			1,134,427	112,378	136,133		449,556	362,508	7,939,012	
警員	380			304,914,143			64,184,884	5,974,101	7,894,039		25,189,662	28,432,800	436,589,629	
駕駛	2					1,236,240	257,813	24,713	30,938		123,756	186,960	1,860,420	
工友	11					4,210,180	916,113	103,845	109,934	71,720	699,850	737,883	6,849,525	
其他人事費							1,140,386	2,142,504	71,067,524				74,350,414	

臺北市警察信義分局

各項費用分攤表

中華民國112年度

單位：新臺幣元

科目名稱	預定完成工作總數		合辦單位	分攤方式	分攤比率%	總經費	本年度預算數				說明
	單位	數量					設 備 及 投 資				
							合計	施工費用	工程管理費	委外費用	
營建工程						237,937,000	33,906,000	31,512,000	467,000	1,927,000	
廣慈博愛園區室內裝修工程分攤款		34,194.48			100	237,937,000	33,906,000	31,512,000	467,000	1,927,000	1.本案為廣慈A標行政大樓參建單位，委託臺北市政府都市發展局代辦室內裝修工程，各參建機關依建物用途將設備需求及配置提供代辦機關，並由各單位依實際需求分攤費用。 2.本案原為110-111年度連續性計畫，依臺北市政府都市發展局110年4月28日北市都工字第1103040350號函暨臺北市信義區公所110年5月3日北市信密字第1106009265號函修正為110-112年度連續性計畫，總經費237,937,000元，本分局分攤10,609,000元，除至上(111)年度已編列經費9,097,000元，本(112)年度編列最後一年經費1,512,000元。
	平方公尺	10,768.97	臺北市信義區公所	按實際需求比例	31.01	73,793,000	10,516,000	9,773,000	145,000	598,000	
	平方公尺	3,398.67	臺北市政府警察局信義分局福德街派出所	按實際需求比例	4.46	10,609,000	1,512,000	1,405,000	21,000	86,000	
	平方公尺	732.28	臺北市政府環境保護局信義區清潔隊	按實際需求比例	2.47	5,883,000	839,000	779,000	12,000	48,000	
	平方公尺	3,487.25	財政部臺北國稅局信義分局	按實際需求比例	8.80	20,940,000	2,984,000	2,773,000	41,000	170,000	
	平方公尺	2,772.68	臺北市信義區戶政事務所	按實際需求比例	14.76	35,126,000	5,005,000	4,652,000	69,000	284,000	
	平方公尺	2,524.44	臺北市稅捐稽徵處信義分處	按實際需求比例	13.51	32,143,000	4,580,000	4,257,000	63,000	260,000	
	平方公尺	345.77	臺北市政府警察局少年警察隊(信義少輔組)	按實際需求比例	1.01	2,402,000	342,000	318,000	5,000	19,000	
	平方公尺	1,020.70	臺北市就業服務處	按實際需求比例	6.87	16,358,000	2,331,000	2,166,000	32,000	133,000	
	平方公尺	1,921.96	臺北市信義區健康服務中心	按實際需求比例	8.12	19,311,000	2,752,000	2,558,000	38,000	156,000	
	平方公尺	2,782.81	臺北市選舉委員會	按實際需求比例	5.88	13,981,000	1,992,000	1,852,000	27,000	113,000	
	平方公尺	226.72	臺北市政府民政局	按實際需求比例	0.53	1,252,000	178,000	166,000	2,000	10,000	
	平方公尺	4212.23	臺北市立圖書館信義分館	按實際需求比例	2.58	6,139,000	875,000	813,000	12,000	50,000	

臺北市政府警察局信義分局

公務車輛明細表

中華民國112年度

單位：新臺幣元

業務計畫 及工作計 畫名稱	車輛 數	車輛 種類	乘客 人數 (不含 司機)	購置 年月	汽缸總 排氣量 (立方 公分)	牌照稅 (全年)	燃料使 用費 (全年)	油料費(全年)			養 護 費	車輛 保險 費	車輛 檢驗 費	備註
								數量 (公升)	單價 (元)	金額				
一般行政 行政管理		現有車輛				3,600	31,710			2,437,632	1,457,770	742,720	33,000	
	1	偵防車	4	10106	2198			1,164	32.0	37,248	23,000	7,500	750	6771-UX
	1	偵防車	4	10206	2359			1,164	32.0	37,248	23,000	7,500	750	AAF-5236
	1	偵防車	4	10307	1987			1,164	32.0	37,248	23,000	7,500	900	AGL-7867
	1	偵防車	4	10407	2359			1,164	32.0	37,248	23,000	7,500	900	ANA-1172
	1	偵防車	4	10407	2359			1,164	32.0	37,248	23,000	7,500	900	ANA-1271
	1	偵防車	4	10407	2359			1,164	32.0	37,248	23,000	7,500	900	ANA-1287
	1	偵防車	4	10507	2359			1,164	32.0	37,248	23,000	7,500	900	ANY-9065
	1	偵防車	4	10507	2359			1,164	32.0	37,248	23,000	7,500	900	ANY-9070
	1	偵防車	4	10607	2359			1,164	32.0	37,248	23,000	7,500	900	AKR-5776
	1	偵防車	4	10706	2359			1,164	32.0	37,248	19,140	7,500	900	AXE-6012
	1	偵防車	4	11106	1987			1,164	32.0	37,248	4,814	7,500	450	BLF-9280
	1	偵防車	4	11207	2198			1,164	32.0	37,248	4,814	7,500	450	AGK-8609(112年 度汰換)
	1	巡邏車	4	10106	2378			1,164	32.0	37,248	23,000	7,500	750	6950-UX
	1	巡邏車	4	10106	2378			1,164	32.0	37,248	23,000	7,500	750	6961-UX
	1	巡邏車	4	10206	1998			1,164	32.0	37,248	23,000	7,500	750	AAF-5126
	1	巡邏車	4	10206	1998			1,164	32.0	37,248	23,000	7,500	750	AAF-5127

臺北市政府警察局信義分局

公務車輛明細表

中華民國112年度

單位：新臺幣元

業務計畫 及工作計 畫名稱	車輛 數	車輛 種類	乘客 人數 (不含 司機)	購置 年月	汽缸總 排氣量 (立方 公分)	牌照稅 (全年)	燃料使 用費 (全年)	油料費(全年)			養 護 費	車輛 保 險 費	車輛 檢 驗 費	備註
								數量 (公升)	單價 (元)	金額				
	1	巡邏車	4	10206	1998			1,164	32.0	37,248	23,000	7,500	750	AAF-5130
	1	巡邏車	4	10211	1998			1,164	32.0	37,248	23,000	7,500	750	AFG-2193
	1	巡邏車	4	10307	2359			1,164	32.0	37,248	23,000	7,500	900	AGL-7732
	1	巡邏車	4	10307	2359			1,164	32.0	37,248	23,000	7,500	900	AGL-7750
	1	巡邏車	4	10307	2359			1,164	32.0	37,248	23,000	7,500	900	AGL-7751
	1	巡邏車	4	10307	2359			1,164	32.0	37,248	23,000	7,500	900	AGL-7752
	1	巡邏車	4	10407	2359			1,164	32.0	37,248	23,000	7,500	900	ANA-1152
	1	巡邏車	4	10407	2359			1,164	32.0	37,248	23,000	7,500	900	ANA-1156
	1	巡邏車	4	10407	2359			1,164	32.0	37,248	23,000	7,500	900	ANA-1160
	1	巡邏車	4	10407	2359			1,164	32.0	37,248	23,000	7,500	900	ANA-1162
	1	巡邏車	4	10407	2359			1,164	32.0	37,248	23,000	7,500	900	ANA-1163
	1	巡邏車	4	10507	2359			1,164	32.0	37,248	23,000	7,500	900	ANY-9103
	1	巡邏車	4	10507	2359			1,164	32.0	37,248	23,000	7,500	900	ANY-9107
	1	巡邏車	4	10607	2359			1,164	32.0	37,248	23,000	7,500	900	AKN-5729
	1	巡邏車	4	10810	2359			1,164	32.0	37,248	19,140	7,500	450	BEJ-0980
	1	巡邏車	4	10906	2359			1,164	32.0	37,248	13,920	7,500	450	BFV-3897
	1	巡邏車	4	10906	2359			1,164	32.0	37,248	13,920	7,500	450	BFV-3901
	1	巡邏車	4	10906	2359			1,164	32.0	37,248	13,920	7,500	450	BFV-3902

臺北市政府警察局信義分局

公務車輛明細表

中華民國112年度

單位：新臺幣元

業務計畫 及工作計 畫名稱	車輛 數	車輛 種類	乘客 人數 (不含 司機)	購置 年月	汽缸總 排氣量 (立方 公分)	牌照稅 (全年)	燃料使 用費 (全年)	油料費(全年)			養 護 費	車輛 保 險 費	車輛 檢 驗 費	備註
								數量 (公升)	單價 (元)	金額				
	1	巡邏車	4	11007	1987			1,164	32.0	37,248	13,920	7,500	450	BLA-1283
	1	巡邏車	4	11007	1987			1,164	32.0	37,248	13,920	7,500	450	BLA-1335
	1	巡邏車	4	11007	1987			1,164	32.0	37,248	13,920	7,500	450	BLA-1370
	1	巡邏車	4	11106	1987			1,164	32.0	37,248	4,814	7,500	450	BLF-9236
	1	巡邏車	4	11106	1987			1,164	32.0	37,248	4,814	7,500	450	BLF-9260
	1	偵防機車	1	10205	150		600	180	32.0	5,760	1,620	1,540		ADQ-3020
	1	偵防機車	1	10205	150		600	180	32.0	5,760	1,620	1,540		ADQ-3066
	1	偵防機車	1	10205	150		600	180	32.0	5,760	1,620	1,540		ADQ-3067
	1	偵防機車	1	10205	150		600	180	32.0	5,760	1,620	1,540		ADQ-3099
	1	偵防機車	1	10207	150		600	180	32.0	5,760	1,620	1,540		ADQ-7632
	1	偵防機車	1	10207	150		600	180	32.0	5,760	1,620	1,540		ADQ-7633
	1	偵防機車	1	10207	150		600	180	32.0	5,760	1,620	1,540		ADQ-7635
	1	偵防機車	1	10207	150		600	180	32.0	5,760	1,620	1,540		ADQ-7636
	1	偵防機車	1	10207	150		600	180	32.0	5,760	1,620	1,540		ADQ-7637
	1	偵防機車	1	10207	150		600	180	32.0	5,760	1,620	1,540		ADQ-7638
	1	偵防機車	1	10207	150		600	180	32.0	5,760	1,620	1,540		ADQ-7639
	1	偵防機車	1	10207	150		600	180	32.0	5,760	1,620	1,540		ADQ-7650
	1	偵防機車	1	10207	150		600	180	32.0	5,760	1,620	1,540		ADQ-7651

臺北市政府警察局信義分局

公務車輛明細表

中華民國112年度

單位：新臺幣元

業務計畫 及工作計 畫名稱	車輛 數	車輛 種類	乘客 人數 (不含 司機)	購置 年月	汽缸總 排氣量 (立方 公分)	牌照稅 (全年)	燃料使 用費 (全年)	油料費(全年)			養 護 費	車輛 保 險 費	車輛 檢 驗 費	備註
								數量 (公升)	單價 (元)	金額				
	1	偵防機車	1	10207	150		600	180	32.0	5,760	1,620	1,540		ADQ-7767
	1	偵防機車	1	10207	150		600	180	32.0	5,760	1,620	1,540		ADQ-7768
	1	偵防機車	1	10207	150		600	180	32.0	5,760	1,620	1,540		ADQ-7769
	1	偵防機車	1	10207	150		600	180	32.0	5,760	1,620	1,540		ADQ-7770
	1	偵防機車	1	10207	150		600	180	32.0	5,760	1,620	1,540		ADQ-7771
	1	偵防機車	1	10207	150		600	180	32.0	5,760	1,620	1,540		ADQ-7772
	1	偵防機車	1	10207	150		600	180	32.0	5,760	1,620	1,540		ADQ-7780
	1	偵防機車	1	10207	150		600	180	32.0	5,760	1,620	1,540		ADQ-7781
	1	偵防機車	1	10207	150		600	180	32.0	5,760	1,620	1,540		ADQ-7783
	1	偵防機車	1	10207	150		600	180	32.0	5,760	1,620	1,540		ADQ-7785
	1	偵防機車	1	10207	150		600	180	32.0	5,760	1,620	1,540		ADQ-7901
	1	偵防機車	1	10207	150		600	180	32.0	5,760	1,620	1,540		ADQ-8012
	1	偵防機車	1	10207	150		600	180	32.0	5,760	1,620	1,540		ADQ-8080
	1	偵防機車	1	10207	150		600	180	32.0	5,760	1,620	1,540		ADQ-8082
	1	偵防機車	1	10207	150		600	180	32.0	5,760	1,620	1,540		ADQ-8083
	1	偵防機車	1	10207	150		600	180	32.0	5,760	1,620	1,540		ADQ-8086
	1	偵防機車	1	10207	150		600	180	32.0	5,760	1,620	1,540		ADQ-8090
	1	偵防機車	1	10207	150		600	180	32.0	5,760	1,620	1,540		ADQ-8092

臺北市政府警察局信義分局

公務車輛明細表

中華民國112年度

單位：新臺幣元

業務計畫 及工作計 畫名稱	車輛 數	車輛 種類	乘客 人數 (不含 司機)	購置 年月	汽缸總 排氣量 (立方 公分)	牌照稅 (全年)	燃料使 用費 (全年)	油料費(全年)			養 護 費	車輛 保 險 費	車輛 檢 驗 費	備註
								數量 (公升)	單價 (元)	金額				
	1	偵防機車	1	10207	150		600	180	32.0	5,760	1,620	1,540		ADQ-8095
	1	偵防機車	1	10207	150		600	180	32.0	5,760	1,620	1,540		ADQ-8096
	1	偵防機車	1	10207	150		600	180	32.0	5,760	1,620	1,540		ADQ-8098
	1	偵防機車	1	10507	149		600	180	32.0	5,760	1,620	1,540		MGN-7358
	1	偵防機車	1	10507	149		600	180	32.0	5,760	1,620	1,540		MGN-7359
	1	偵防機車	1	10609	149		600	180	32.0	5,760	1,620	1,540		MJU-5508
	1	偵防機車	1	10609	149		600	180	32.0	5,760	1,620	1,540		MJU-5509
	1	偵防機車	1	10609	149		600	180	32.0	5,760	1,620	1,540		MJU-5510
	1	偵防機車	1	10609	149		600	180	32.0	5,760	1,620	1,540		MJU-5511
	1	巡邏機車	1	10205	150			180	32.0	5,760	2,300	1,540		ADQ-3623
	1	巡邏機車	1	10205	150			180	32.0	5,760	2,300	1,540		ADQ-3625
	1	巡邏機車	1	10205	150			180	32.0	5,760	2,300	1,540		ADQ-3651
	1	巡邏機車	1	10205	150			180	32.0	5,760	2,300	1,540		ADQ-3653
	1	巡邏機車	1	10205	150			180	32.0	5,760	2,300	1,540		ADQ-3656
	1	巡邏機車	1	10205	150			180	32.0	5,760	2,300	1,540		ADQ-3657
	1	巡邏機車	1	10205	150			180	32.0	5,760	2,300	1,540		ADQ-3658
	1	巡邏機車	1	10205	150			180	32.0	5,760	2,300	1,540		ADQ-3659
	1	巡邏機車	1	10207	149			180	32.0	5,760	2,300	1,540		ADR-0016



臺北市政府警察局信義分局

公務車輛明細表

中華民國112年度

單位：新臺幣元

業務計畫 及工作計 畫名稱	車輛 數	車輛 種類	乘客 人數 (不含 司機)	購置 年月	汽缸總 排氣量 (立方 公分)	牌照稅 (全年)	燃料使 用費 (全年)	油料費(全年)			養 護 費	車輛 保 險 費	車輛 檢 驗 費	備註
								數量 (公升)	單價 (元)	金額				
	1	巡邏機車	1	10207	149			180	32.0	5,760	2,300	1,540		ADR-0017
	1	巡邏機車	1	10207	149			180	32.0	5,760	2,300	1,540		ADR-0018
	1	巡邏機車	1	10207	149			180	32.0	5,760	2,300	1,540		ADR-0019
	1	巡邏機車	1	10207	149			180	32.0	5,760	2,300	1,540		ADR-0020
	1	巡邏機車	1	10207	149			180	32.0	5,760	2,300	1,540		ADR-0021
	1	巡邏機車	1	10207	149			180	32.0	5,760	2,300	1,540		ADR-0022
	1	巡邏機車	1	10207	149			180	32.0	5,760	2,300	1,540		ADR-0027
	1	巡邏機車	1	10207	149			180	32.0	5,760	2,300	1,540		ADR-0028
	1	巡邏機車	1	10207	149			180	32.0	5,760	2,300	1,540		ADR-0029
	1	巡邏機車	1	10207	149			180	32.0	5,760	2,300	1,540		ADR-0030
	1	巡邏機車	1	10207	149			180	32.0	5,760	2,300	1,540		ADR-0032
	1	巡邏機車	1	10207	149			180	32.0	5,760	2,300	1,540		ADR-0035
	1	巡邏機車	1	10207	149			180	32.0	5,760	2,300	1,540		ADR-0036
	1	巡邏機車	1	10207	149			180	32.0	5,760	2,300	1,540		ADR-0037
	1	巡邏機車	1	10207	149			180	32.0	5,760	2,300	1,540		ADR-0038
	1	巡邏機車	1	10207	149			180	32.0	5,760	2,300	1,540		ADR-0039
	1	巡邏機車	1	10207	149			180	32.0	5,760	2,300	1,540		ADR-0050
	1	巡邏機車	1	10207	149			180	32.0	5,760	2,300	1,540		ADR-0051

臺北市政府警察局信義分局

公務車輛明細表

中華民國112年度

單位：新臺幣元

業務計畫 及工作計 畫名稱	車輛 數	車輛 種類	乘客 人數 (不含 司機)	購置 年月	汽缸總 排氣量 (立方 公分)	牌照稅 (全年)	燃料使 用費 (全年)	油料費(全年)			養 護 費	車輛 保 險 費	車輛 檢 驗 費	備註
								數量 (公升)	單價 (元)	金額				
	1	巡邏機車	1	10207	149			180	32.0	5,760	2,300	1,540		ADR-0056
	1	巡邏機車	1	10207	149			180	32.0	5,760	2,300	1,540		ADR-0060
	1	巡邏機車	1	10207	149			180	32.0	5,760	2,300	1,540		ADR-0061
	1	巡邏機車	1	10207	149			180	32.0	5,760	2,300	1,540		ADR-0062
	1	巡邏機車	1	10207	149			180	32.0	5,760	2,300	1,540		ADR-0063
	1	巡邏機車	1	10207	149			180	32.0	5,760	2,300	1,540		ADR-0066
	1	巡邏機車	1	10207	149			180	32.0	5,760	2,300	1,540		ADR-0068
	1	巡邏機車	1	10207	149			180	32.0	5,760	2,300	1,540		ADR-0069
	1	巡邏機車	1	10207	149			180	32.0	5,760	2,300	1,540		ADR-0071
	1	巡邏機車	1	10207	149			180	32.0	5,760	2,300	1,540		ADR-0076
	1	巡邏機車	1	10207	149			180	32.0	5,760	2,300	1,540		ADR-0080
	1	巡邏機車	1	10207	149			180	32.0	5,760	2,300	1,540		ADR-0087
	1	巡邏機車	1	10207	149			180	32.0	5,760	2,300	1,540		ADR-0091
	1	巡邏機車	1	10207	149			180	32.0	5,760	2,300	1,540		ADR-0092
	1	巡邏機車	1	10207	149			180	32.0	5,760	2,300	1,540		ADR-0101
	1	巡邏機車	1	10207	149			180	32.0	5,760	2,300	1,540		ADR-0103
	1	巡邏機車	1	10207	149			180	32.0	5,760	2,300	1,540		ADR-0105
	1	巡邏機車	1	10209	149			180	32.0	5,760	2,300	1,540		AEP-2867

臺北市政府警察局信義分局

公務車輛明細表

中華民國112年度

單位：新臺幣元

業務計畫 及工作計 畫名稱	車輛 數	車輛 種類	乘客 人數 (不含 司機)	購置 年月	汽缸總 排氣量 (立方 公分)	牌照稅 (全年)	燃料使 用費 (全年)	油料費(全年)			養 護 費	車輛 保險 費	車輛 檢驗 費	備註
								數量 (公升)	單價 (元)	金額				
	1	巡邏機車	1	10209	149			180	32.0	5,760	2,300	1,540		AEP-2871
	1	巡邏機車	1	10209	149			180	32.0	5,760	2,300	1,540		AEP-2872
	1	巡邏機車	1	10209	149			180	32.0	5,760	2,300	1,540		AEP-2873
	1	巡邏機車	1	10609	149			180	32.0	5,760	2,300	1,540		MJU-5891
	1	巡邏機車	1	10609	149			180	32.0	5,760	2,300	1,540		MJU-5892
	1	巡邏機車	1	10609	149			180	32.0	5,760	2,300	1,540		MJU-5893
	1	巡邏機車	1	10609	149			180	32.0	5,760	2,300	1,540		MJU-5895
	1	巡邏機車	1	10609	149			180	32.0	5,760	2,300	1,540		MJU-5896
	1	巡邏機車	1	10609	149			180	32.0	5,760	2,300	1,540		MJU-5897
	1	巡邏機車	1	10609	149			180	32.0	5,760	2,300	1,540		MJU-5898
	1	巡邏機車	1	10609	149			180	32.0	5,760	2,300	1,540		MJU-5900
	1	巡邏機車	1	10609	149			180	32.0	5,760	2,300	1,540		MJU-5901
	1	巡邏機車	1	10609	149			180	32.0	5,760	2,300	1,540		MJU-5902
	1	巡邏機車	1	10609	149			180	32.0	5,760	2,300	1,540		MJU-5903
	1	巡邏機車	1	10609	149			180	32.0	5,760	2,300	1,540		MJU-5905
	1	巡邏機車	1	10609	149			180	32.0	5,760	2,300	1,540		MJU-5906
	1	巡邏機車	1	10609	149			180	32.0	5,760	2,300	1,540		MJU-5907
	1	巡邏機車	1	10609	149			180	32.0	5,760	2,300	1,540		MJU-5908

臺北市政府警察局信義分局

公務車輛明細表

中華民國112年度

單位：新臺幣元

業務計畫 及工作計 畫名稱	車輛 數	車輛 種類	乘客 人數 (不含 司機)	購置 年月	汽缸總 排氣量 (立方 公分)	牌照稅 (全年)	燃料使 用費 (全年)	油料費(全年)			養 護 費	車輛 保 險 費	車輛 檢 驗 費	備註
								數量 (公升)	單價 (元)	金額				
	1	巡邏機車	1	10609	149			180	32.0	5,760	2,300	1,540		MJU-5910
	1	巡邏機車	1	10609	149			180	32.0	5,760	2,300	1,540		MJU-5911
	1	巡邏機車	1	10609	149			180	32.0	5,760	2,300	1,540		MJU-5912
	1	巡邏機車	1	10708	149			180	32.0	5,760	2,300	1,540		MTP-0279
	1	巡邏機車	1	10708	149			180	32.0	5,760	2,300	1,540		MTP-0281
	1	巡邏機車	1	10708	149			180	32.0	5,760	2,300	1,540		MTP-0282
	1	巡邏機車	1	10708	149			180	32.0	5,760	2,300	1,540		MTP-0283
	1	巡邏機車	1	10708	149			180	32.0	5,760	2,300	1,540		MTP-0287
	1	巡邏機車	1	10708	149			180	32.0	5,760	2,300	1,540		MTP-0290
	1	巡邏機車	1	10708	149			180	32.0	5,760	2,300	1,540		MTP-0291
	1	巡邏機車	1	10708	149			180	32.0	5,760	2,300	1,540		MTP-0293
	1	巡邏機車	1	10708	149			180	32.0	5,760	2,300	1,540		MTP-0295
	1	巡邏機車	1	10708	149			180	32.0	5,760	2,300	1,540		MTP-0296
	1	巡邏機車	1	10708	149			180	32.0	5,760	2,300	1,540		MTP-0297
	1	巡邏機車	1	10708	149			180	32.0	5,760	2,300	1,540		MTP-0298
	1	巡邏機車	1	10708	149			180	32.0	5,760	2,300	1,540		MTP-0299
	1	巡邏機車	1	10708	149			180	32.0	5,760	2,300	1,540		MTP-0300
	1	巡邏機車	1	10708	149			180	32.0	5,760	2,300	1,540		MTP-0301

臺北市政府警察局信義分局

公務車輛明細表

中華民國112年度

單位：新臺幣元

業務計畫 及工作計 畫名稱	車輛 數	車輛 種類	乘客 人數 (不含 司機)	購置 年月	汽缸總 排氣量 (立方 公分)	牌照稅 (全年)	燃料使 用費 (全年)	油料費(全年)			養 護 費	車輛 保 險 費	車輛 檢 驗 費	備註
								數量 (公升)	單價 (元)	金額				
	1	巡邏機車	1	10708	149			180	32.0	5,760	2,300	1,540		MTP-0302
	1	巡邏機車	1	10708	149			180	32.0	5,760	2,300	1,540		MTP-0303
	1	巡邏機車	1	10708	149			180	32.0	5,760	2,300	1,540		MTP-0306
	1	巡邏機車	1	10708	149			180	32.0	5,760	2,300	1,540		MTP-0307
	1	巡邏機車	1	10708	149			180	32.0	5,760	2,300	1,540		MTP-0308
	1	巡邏機車	1	10708	149			180	32.0	5,760	2,300	1,540		MTP-0309
	1	巡邏機車	1	10708	149			180	32.0	5,760	2,300	1,540		MTP-0310
	1	巡邏機車	1	10708	149			180	32.0	5,760	2,300	1,540		MTP-0312
	1	巡邏機車	1	10708	149			180	32.0	5,760	2,300	1,540		MTP-0313
	1	巡邏機車	1	10807	逾5馬力 (hp)						2,300	1,540		EMW-2897(電動 機車)
	1	巡邏機車	1	10807	逾5馬力 (hp)						2,300	1,540		EMW-2898(電動 機車)
	1	巡邏機車	1	10807	逾5馬力 (hp)						2,300	1,540		EMW-2900(電動 機車)
	1	巡邏機車	1	10807	逾5馬力 (hp)						2,300	1,540		EMW-2901(電動 機車)
	1	巡邏機車	1	10807	逾5馬力 (hp)						2,300	1,540		EMW-2902(電動 機車)
	1	巡邏機車	1	10807	逾5馬力 (hp)						2,300	1,540		EMW-2903(電動 機車)
	1	巡邏機車	1	10807	逾5馬力 (hp)						2,300	1,540		EMW-2905(電動 機車)
	1	巡邏機車	1	10807	逾5馬力 (hp)						2,300	1,540		EMW-2906(電動 機車)
	1	巡邏機車	1	10807	逾5馬力 (hp)						2,300	1,540		EMW-2907(電動 機車)

臺北市政府警察局信義分局

公務車輛明細表

中華民國112年度

單位：新臺幣元

業務計畫 及工作計 畫名稱	車輛 數	車輛 種類	乘客 人數 (不含 司機)	購置 年月	汽缸總 排氣量 (立方 公分)	牌照稅 (全年)	燃料使 用費 (全年)	油料費(全年)			養 護 費	車輛 保 險 費	車輛 檢 驗 費	備註
								數量 (公升)	單價 (元)	金額				
	1	巡邏機車	1	10807	逾5馬力 (hp)						2,300	1,540		EMW-2908(電動機車)
	1	巡邏機車	1	10807	逾5馬力 (hp)						2,300	1,540		EMW-2909(電動機車)
	1	巡邏機車	1	10807	逾5馬力 (hp)						2,300	1,540		EMW-2910(電動機車)
	1	巡邏機車	1	10807	逾5馬力 (hp)						2,300	1,540		EMW-2911(電動機車)
	1	巡邏機車	1	10807	逾5馬力 (hp)						2,300	1,540		EMW-2912(電動機車)
	1	巡邏機車	1	10807	逾5馬力 (hp)						2,300	1,540		EMW-2913(電動機車)
	1	巡邏機車	1	10807	逾5馬力 (hp)						2,300	1,540		EMW-2915(電動機車)
	1	巡邏機車	1	10807	逾5馬力 (hp)						2,300	1,540		EMW-2916(電動機車)
	1	巡邏機車	1	10807	逾5馬力 (hp)						2,300	1,540		EMW-2917(電動機車)
	1	巡邏機車	1	10807	逾5馬力 (hp)						2,300	1,540		EMW-2918(電動機車)
	1	巡邏機車	1	10807	逾5馬力 (hp)						2,300	1,540		EMW-2919(電動機車)
	1	巡邏機車	1	10807	逾5馬力 (hp)						2,300	1,540		EMW-2920(電動機車)
	1	巡邏機車	1	10807	逾5馬力 (hp)						2,300	1,540		EMW-2921(電動機車)
	1	巡邏機車	1	10807	逾5馬力 (hp)						2,300	1,540		EMW-2922(電動機車)
	1	巡邏機車	1	10807	逾5馬力 (hp)						2,300	1,540		EMW-2923(電動機車)
	1	巡邏機車	1	10807	逾5馬力 (hp)						2,300	1,540		EMW-2925(電動機車)
	1	巡邏機車	1	10807	逾5馬力 (hp)						2,300	1,540		EMW-2926(電動機車)
	1	巡邏機車	1	10807	逾5馬力 (hp)						2,300	1,540		EMW-2927(電動機車)

臺北市政府警察局信義分局

公務車輛明細表

中華民國112年度

單位：新臺幣元

業務計畫 及工作計 畫名稱	車輛 數	車輛 種類	乘客 人數 (不含 司機)	購置 年月	汽缸總 排氣量 (立方 公分)	牌照稅 (全年)	燃料使 用費 (全年)	油料費(全年)			養 護 費	車輛 保 險 費	車輛 檢 驗 費	備註
								數量 (公升)	單價 (元)	金額				
	1	巡邏機車	1	10807	逾5馬力 (hp)						2,300	1,540		EMW-2928(電動機車)
	1	巡邏機車	1	10807	逾5馬力 (hp)						2,300	1,540		EMW-2929(電動機車)
	1	巡邏機車	1	10807	逾5馬力 (hp)						2,300	1,540		EMW-2930(電動機車)
	1	巡邏機車	1	10807	逾5馬力 (hp)						2,300	1,540		EMW-2931(電動機車)
	1	巡邏機車	1	10807	逾5馬力 (hp)						2,300	1,540		EMW-2932(電動機車)
	1	巡邏機車	1	10807	逾5馬力 (hp)						2,300	1,540		EMW-2933(電動機車)
	1	巡邏機車	1	10807	逾5馬力 (hp)						2,300	1,540		EMW-2935(電動機車)
	1	巡邏機車	1	10807	逾5馬力 (hp)						2,300	1,540		EMW-2936(電動機車)
	1	巡邏機車	1	10807	逾5馬力 (hp)						2,300	1,540		EMW-2937(電動機車)
	1	巡邏機車	1	10807	逾5馬力 (hp)						2,300	1,540		EMW-2938(電動機車)
	1	巡邏機車	1	10807	逾5馬力 (hp)						2,300	1,540		EMW-2939(電動機車)
	1	巡邏機車	1	10807	逾5馬力 (hp)						2,300	1,540		EMW-2950(電動機車)
	1	巡邏機車	1	10807	逾5馬力 (hp)						2,300	1,540		EMW-2951(電動機車)
	1	巡邏機車	1	10907	逾5馬力 (hp)						2,300	1,540		EPD-3701(電動機車)
	1	巡邏機車	1	10907	逾5馬力 (hp)						2,300	1,540		EPD-3702(電動機車)
	1	巡邏機車	1	10907	逾5馬力 (hp)						2,300	1,540		EPD-3703(電動機車)
	1	巡邏機車	1	10907	逾5馬力 (hp)						2,300	1,540		EPD-3705(電動機車)
	1	巡邏機車	1	10907	逾5馬力 (hp)						2,300	1,540		EPD-3706(電動機車)

臺北市政府警察局信義分局

公務車輛明細表

中華民國112年度

單位：新臺幣元

業務計畫 及工作計 畫名稱	車輛 數	車輛 種類	乘客 人數 (不含 司機)	購置 年月	汽缸總 排氣量 (立方 公分)	牌照稅 (全年)	燃料使 用費 (全年)	油料費(全年)			養 護 費	車輛 保 險 費	車輛 檢 驗 費	備註
								數量 (公升)	單價 (元)	金額				
	1	巡邏機車	1	10907	逾5馬力 (hp)						2,300	1,540		EPD-3707(電動機車)
	1	巡邏機車	1	10907	逾5馬力 (hp)						2,300	1,540		EPD-3708(電動機車)
	1	巡邏機車	1	10907	逾5馬力 (hp)						2,300	1,540		EPD-3709(電動機車)
	1	巡邏機車	1	10907	逾5馬力 (hp)						2,300	1,540		EPD-3710(電動機車)
	1	巡邏機車	1	10907	逾5馬力 (hp)						2,300	1,540		EPD-3711(電動機車)
	1	巡邏機車	1	10907	逾5馬力 (hp)						2,300	1,540		EPD-3713(電動機車)
	1	巡邏機車	1	10907	逾5馬力 (hp)						2,300	1,540		EPD-3715(電動機車)
	1	巡邏機車	1	10907	逾5馬力 (hp)						2,300	1,540		EPD-3716(電動機車)
	1	巡邏機車	1	10907	逾5馬力 (hp)						2,300	1,540		EPD-3717(電動機車)
	1	巡邏機車	1	10907	逾5馬力 (hp)						2,300	1,540		EPD-3718(電動機車)
	1	巡邏機車	1	10907	逾5馬力 (hp)						2,300	1,540		EPD-3719(電動機車)
	1	巡邏機車	1	10907	逾5馬力 (hp)						2,300	1,540		EPD-3720(電動機車)
	1	巡邏機車	1	10907	逾5馬力 (hp)						2,300	1,540		EPD-3721(電動機車)
	1	巡邏機車	1	10907	逾5馬力 (hp)						2,300	1,540		EPD-3722(電動機車)
	1	巡邏機車	1	10907	逾5馬力 (hp)						2,300	1,540		EPD-3723(電動機車)
	1	巡邏機車	1	10907	逾5馬力 (hp)						2,300	1,540		EPD-3725(電動機車)
	1	巡邏機車	1	10907	逾5馬力 (hp)						2,300	1,540		EPD-3726(電動機車)
	1	巡邏機車	1	10907	逾5馬力 (hp)						2,300	1,540		EPD-3727(電動機車)



臺北市政府警察局信義分局

公務車輛明細表

中華民國112年度

單位：新臺幣元

業務計畫 及工作計 畫名稱	車輛 數	車輛 種類	乘客 人數 (不含 司機)	購置 年月	汽缸總 排氣量 (立方 公分)	牌照稅 (全年)	燃料使 用費 (全年)	油料費(全年)			養 護 費	車輛 保 險 費	車輛 檢 驗 費	備註
								數量 (公升)	單價 (元)	金額				
	1	巡邏機車	1	10907	逾5馬力 (hp)						2,300	1,540		EPD-3728(電動機車)
	1	巡邏機車	1	10907	逾5馬力 (hp)						2,300	1,540		EPD-3729(電動機車)
	1	巡邏機車	1	10907	逾5馬力 (hp)						2,300	1,540		EPD-3730(電動機車)
	1	巡邏機車	1	10907	逾5馬力 (hp)						2,300	1,540		EPD-3731(電動機車)
	1	巡邏機車	1	11008	逾5馬力 (hp)						2,300	1,540		EPE-7815(電動機車)
	1	巡邏機車	1	11008	逾5馬力 (hp)						2,300	1,540		EPE-7816(電動機車)
	1	巡邏機車	1	11008	逾5馬力 (hp)						2,300	1,540		EPE-7817(電動機車)
	1	巡邏機車	1	11008	逾5馬力 (hp)						2,300	1,540		EPE-7818(電動機車)
	1	巡邏機車	1	11008	逾5馬力 (hp)						2,300	1,540		EPE-7819(電動機車)
	1	巡邏機車	1	11008	逾5馬力 (hp)						2,300	1,540		EPE-7821(電動機車)
	1	巡邏機車	1	11008	逾5馬力 (hp)						2,300	1,540		EPE-7822(電動機車)
	1	巡邏機車	1	11008	逾5馬力 (hp)						2,300	1,540		EPE-7823(電動機車)
	1	巡邏機車	1	11008	逾5馬力 (hp)						2,300	1,540		EPE-7825(電動機車)
	1	巡邏機車	1	11008	逾5馬力 (hp)						2,300	1,540		EPE-7826(電動機車)
	1	巡邏機車	1	11008	逾5馬力 (hp)						2,300	1,540		EPE-7827(電動機車)
	1	巡邏機車	1	11008	逾5馬力 (hp)						2,300	1,540		EPE-7828(電動機車)
	1	巡邏機車	1	11008	逾5馬力 (hp)						2,300	1,540		EPE-7829(電動機車)
	1	巡邏機車	1	11008	逾5馬力 (hp)						2,300	1,540		EPE-7830(電動機車)

臺北市政府警察局信義分局

公務車輛明細表

中華民國112年度

單位：新臺幣元

業務計畫 及工作計 畫名稱	車輛 數	車輛 種類	乘客 人數 (不含 司機)	購置 年月	汽缸總 排氣量 (立方 公分)	牌照稅 (全年)	燃料使 用費 (全年)	油料費(全年)			養 護 費	車輛 保 險 費	車輛 檢 驗 費	備註
								數量 (公升)	單價 (元)	金額				
	1	巡邏機車	1	11008	逾5馬力 (hp)						2,300	1,540		EPE-7831(電動機車)
	1	巡邏機車	1	11008	逾5馬力 (hp)						2,300	1,540		EPE-7832(電動機車)
	1	巡邏機車	1	11008	逾5馬力 (hp)						2,300	1,540		EPE-7833(電動機車)
	1	巡邏機車	1	11008	逾5馬力 (hp)						2,300	1,540		EPE-7835(電動機車)
	1	巡邏機車	1	11008	逾5馬力 (hp)						2,300	1,540		EPE-7836(電動機車)
	1	巡邏機車	1	11008	逾5馬力 (hp)						2,300	1,540		EPE-7838(電動機車)
	1	巡邏機車	1	11008	逾5馬力 (hp)						2,300	1,540		EPE-7839(電動機車)
	1	巡邏機車	1	11008	逾5馬力 (hp)						2,300	1,540		EPE-7850(電動機車)
	1	巡邏機車	1	11010	逾5馬力 (hp)						2,300	1,540		EPS-0798(電動機車)
	1	巡邏機車	1	11010	逾5馬力 (hp)						2,300	1,540		EPS-0799(電動機車)
	1	巡邏機車	1	11010	逾5馬力 (hp)						2,300	1,540		EPS-0801(電動機車)
	1	巡邏機車	1	11010	逾5馬力 (hp)						2,300	1,540		EPS-0805(電動機車)
	1	巡邏機車	1	11010	逾5馬力 (hp)						2,300	1,540		EPS-0806(電動機車)
	1	巡邏機車	1	11010	逾5馬力 (hp)						2,300	1,540		EPS-0809(電動機車)
	1	巡邏機車	1	11106	逾5馬力 (hp)						2,300	1,540		EPU-1992(電動機車)
	1	巡邏機車	1	11106	逾5馬力 (hp)						2,300	1,540		EPU-1993(電動機車)
	1	巡邏機車	1	11106	逾5馬力 (hp)						2,300	1,540		EPU-1996(電動機車)
	1	巡邏機車	1	11106	逾5馬力 (hp)						2,300	1,540		EPU-1997(電動機車)

臺北市政府警察局信義分局

公務車輛明細表

中華民國112年度

單位：新臺幣元

業務計畫 及工作計 畫名稱	車輛 數	車輛 種類	乘客 人數 (不含 司機)	購置 年月	汽缸總 排氣量 (立方 公分)	牌照稅 (全年)	燃料使 用費 (全年)	油料費(全年)			養 護 費	車輛 保 險 費	車輛 檢 驗 費	備註
								數量 (公升)	單價 (元)	金額				
	1	巡邏機車	1	11106	逾5馬力 (hp)						2,300	1,540		EPU-1998(電動 機車)
	1	巡邏機車	1	11106	逾5馬力 (hp)						2,300	1,540		EPU-2001(電動 機車)
	1	巡邏機車	1	11106	逾5馬力 (hp)						2,300	1,540		EPU-2002(電動 機車)
	1	巡邏機車	1	11106	逾5馬力 (hp)						2,300	1,540		EPU-2003(電動 機車)
	1	巡邏機車	1	11106	逾5馬力 (hp)						2,300	1,540		EPU-2005(電動 機車)
	1	巡邏機車	1	11106	逾5馬力 (hp)						2,300	1,540		EPU-2006(電動 機車)
	1	巡邏機車	1	11106	逾5馬力 (hp)						2,300	1,540		EPU-2007(電動 機車)
	1	巡邏機車	1	11207	150			105	32.0	3,360	2,300	1,540		ADQ-3622(112年 度汰換)
	1	巡邏機車	1	11207	150			105	32.0	3,360	2,300	1,540		ADQ-3627(112年 度汰換)
	1	巡邏機車	1	11207	150			105	32.0	3,360	2,300	1,540		ADQ-3632(112年 度汰換)
	1	巡邏機車	1	11207	150			105	32.0	3,360	2,300	1,540		ADQ-3660(112年 度汰換)
	1	巡邏機車	1	11207	150			105	32.0	3,360	2,300	1,540		ADQ-3662(112年 度汰換)
	1	巡邏機車	1	11207	150			105	32.0	3,360	2,300	1,540		ADQ-3663(112年 度汰換)
	1	巡邏機車	1	11207	149			105	32.0	3,360	2,300	1,540		ADR-0023(112年 度汰換)
	1	巡邏機車	1	11207	149			105	32.0	3,360	2,300	1,540		ADR-0025(112年 度汰換)
	1	巡邏機車	1	11207	149			105	32.0	3,360	2,300	1,540		ADR-0026(112年 度汰換)
	1	巡邏機車	1	11207	149			105	32.0	3,360	2,300	1,540		ADR-0033(112年 度汰換)
	1	巡邏機車	1	11207	149			105	32.0	3,360	2,300	1,540		ADR-0052(112年 度汰換)

臺北市政府警察局信義分局

公務車輛明細表

中華民國112年度

單位：新臺幣元

業務計畫 及工作計 畫名稱	車輛 數	車輛 種類	乘客 人數 (不含 司機)	購置 年月	汽缸總 排氣量 (立方 公分)	牌照稅 (全年)	燃料使 用費 (全年)	油料費(全年)			養 護 費	車輛 保 險 費	車輛 檢 驗 費	備註
								數量 (公升)	單價 (元)	金額				
	1	巡邏機車	1	11207	149			105	32.0	3,360	2,300	1,540		ADR-0053(112年 度汰換)
	1	巡邏機車	1	11207	149			105	32.0	3,360	2,300	1,540		ADR-0059(112年 度汰換)
	1	巡邏機車	1	11207	149			105	32.0	3,360	2,300	1,540		ADR-0065(112年 度汰換)
	1	巡邏機車	1	11207	149			105	32.0	3,360	2,300	1,540		ADR-0078(112年 度汰換)
	1	巡邏機車	1	11207	149			105	32.0	3,360	2,300	1,540		ADR-0079(112年 度汰換)
	1	巡邏機車	1	11207	149			105	32.0	3,360	2,300	1,540		ADR-0082(112年 度汰換)
	1	巡邏機車	1	11207	149			105	32.0	3,360	2,300	1,540		ADR-0100(112年 度汰換)
	1	巡邏機車	1	11207	149			105	32.0	3,360	2,300	1,540		ADR-0102(112年 度汰換)
	1	巡邏機車	1	11207	149			105	32.0	3,360	2,300	1,540		ADR-0106(112年 度汰換)
	1	巡邏機車	1	11207	149			105	32.0	3,360	2,300	1,540		AEP-2875(112年 度汰換)
	1	巡邏機車	1	11207	149			105	32.0	3,360	2,300	1,540		AEP-2876(112年 度汰換)
	1	巡邏機車	1	11207	149			105	32.0	3,360	2,300	1,540		MGN-7160(112 年度汰換)
	1	巡邏機車	1	11207	149			105	32.0	3,360	2,300	1,540		MGN-7161(112 年度汰換)
	1	巡邏機車	1	11207	149			105	32.0	3,360	2,300	1,540		MGN-7162(112 年度汰換)
	1	巡邏機車	1	11207	149			105	32.0	3,360	2,300	1,540		MGN-7163(112 年度汰換)
	1	巡邏機車	1	11207	149			105	32.0	3,360	2,300	1,540		MGN-7165(112 年度汰換)
	1	巡邏機車	1	11207	149			105	32.0	3,360	2,300	1,540		MGN-7166(112 年度汰換)
	1	巡邏機車	1	11207	149			105	32.0	3,360	2,300	1,540		MGN-7167(112 年度汰換)

臺北市政府警察局信義分局

公務車輛明細表

中華民國112年度

單位：新臺幣元

業務計畫 及工作計 畫名稱	車輛 數	車輛 種類	乘客 人數 (不含 司機)	購置 年月	汽缸總 排氣量 (立方 公分)	牌照稅 (全年)	燃料使 用費 (全年)	油料費(全年)			養 護 費	車輛 保 險 費	車輛 檢 驗 費	備註
								數量 (公升)	單價 (元)	金額				
	1	巡邏機車	1	11207	149			105	32.0	3,360	2,300	1,540		MGN-7169(112 年度汰換)
	1	巡邏機車	1	11207	149			105	32.0	3,360	2,300	1,540		MGN-7170(112 年度汰換)
	1	巡邏機車	1	11207	149			105	32.0	3,360	2,300	1,540		MGN-7171(112 年度汰換)
	1	警備、巡 邏、偵防用 客貨兩用車	7	10407	2198			804	32.0	25,728	23,000	7,500	900	ANA-1270
	1	警備、巡 邏、偵防用 客貨兩用車	7	10407	2198			804	32.0	25,728	23,000	7,500	900	ANA-1282
	1	警備、巡 邏、偵防用 客貨兩用車	7	10507	2198			804	32.0	25,728	23,000	7,500	900	ANY-9153
	1	警備、巡 邏、偵防用 客貨兩用車	7	10811	2198			804	32.0	25,728	19,140	7,500	450	BEJ-9172
	1	警用工程車	2	10704	2351	3,600	7,710	804	32.0	25,728	18,374	7,500	900	AXC-3795
		合計				3,600	31,710			2,437,632	1,457,770	742,720	33,000	

# 臺北市政府警察局信義分局

## 繼續性計畫分年資金需求表

中華民國112年度

單位：新臺幣元

計畫項目	全程計畫 總金額	分年資金需求							備註
		以前年度 預算數	112年度	113年度	114年度	115年度	116年度	117年度以後	
總計	10,609,000	9,097,000	1,512,000	-	-	-	-	-	
一般建築及設備	10,609,000	9,097,000	1,512,000	-	-	-	-	-	
營建工程	10,609,000	9,097,000	1,512,000	-	-	-	-	-	
辦公廳舍及職務宿舍等整修工程	10,609,000	9,097,000	1,512,000	-	-	-	-	-	
廣慈博愛園區室內裝修工程分攤款	10,609,000	9,097,000	1,512,000	-	-	-	-	-	本案為110-112年度連續計畫。

# 臺北市政府警察局信義分局

## 市政白皮書計畫項目預算編列情形表

篇名：社會照顧與安全

中華民國112年度

單位：新臺幣元

計畫項目	承辦機關	總需求	以前年度預算數	111年度預算數	112年度預算數	以後年度需求數
合計		1,031,053,225	801,919,645	114,566,790	114,566,790	
1. 讓治安體統發揮效能，讓市民真正安居樂業		1,031,053,225	801,919,645	114,566,790	114,566,790	
(1)增加警察的人力及待遇-警勤加給勤務繁重加成	臺北市政府警察局信義分局	按年編列	301,944,134	43,134,876	43,134,876	
(2)增加警察的人力及待遇-警勤加給刑事加成	臺北市政府警察局信義分局	按年編列	20,838,671	3,006,234	3,006,234	
(3)增加警察的人力及待遇-超勤加班費	臺北市政府警察局信義分局	按年編列	479,136,840	68,425,680	68,425,680	

歲出按職能及經

中華民國112

職能別分類	經濟性分類	經常支出							資本支出			
		受僱人員報酬	購買商品及勞務支出	債務利息	土地租金支出	經常移轉			經常支出合計	投資及增資		
						對企業	對非營利及民間機構	對政府		對國外	對營業基金	對非營業特種基金
總計		527,732	34,299						562,031			
01 一般公共事務												
02 防衛												
03 公共秩序與安全		527,732	34,299						562,031			
04 教育												
05 保健												
06 社會安全與福利												
07 住宅及社區服務												
08 娛樂、文化與宗教												
09 燃料與能源												
10 農、林、漁、牧業												
11 礦業、製造業及營造業												
12 運輸及通信												
13 其他經濟服務												
14 環境保護												
15 其他支出												



濟性綜合分類表

年度

單位：新臺幣千元

資本支出														
資本移轉				土地購入	無形資產購入	固定資本形成							資本支出合計	總計
對企業	對非營利及民間機構	對政府	對國外			住宅	非住宅房屋	營建工程	運輸工具	資訊軟體	其他設備及機器	土地改良		
							3,072					2,661	5,733	567,764
							3,072					2,661	5,733	567,764