

中華民國 105 年度

11-1-6

議會
審定

(自105年1月1日起至105年12月31日止)

臺北市政府警察局中正第一分局

單位預算之分預算

主辦會計人員 劉悅宜

機關長官 張奇文

臺北市政府警察局中正第一分局

目 次

中華民國105年度

一、主要表

(一)組織系統圖.....	第	1頁
(二)歲入預算表.....	第	2頁
(三)歲出預算表.....	第	4頁

二、附屬表

(一)歲入項目說明提要、歲入明細表.....	第	7頁
(二)歲出計畫提要及分支項目概況表暨人事費分析表		
1.一般行政		
行政管理.....	第	15頁
2.警政業務		
分局業務.....	第	24頁
3.建築及設備		
營建工程.....	第	29頁
其他設備.....	第	30頁

三、參考表

(一)歲出用途別科目分析表.....	第	34頁
(二)歲出人事費彙計表.....	第	36頁
(三)各項費用分攤表.....	第	38頁
(四)資本支出分析表.....	第	39頁
(五)車輛明細表.....	第	40頁

臺北市政府警察局中正第一分局

目 次

中華民國105年度

(六)市政白皮書計畫項目預算編列情形表.....	第	48頁
(七)歲出按職能及經濟性綜合分類表.....	第	50頁

臺北市政府警察局中正第一分局

組 織 系 統 圖

中華民國105年度

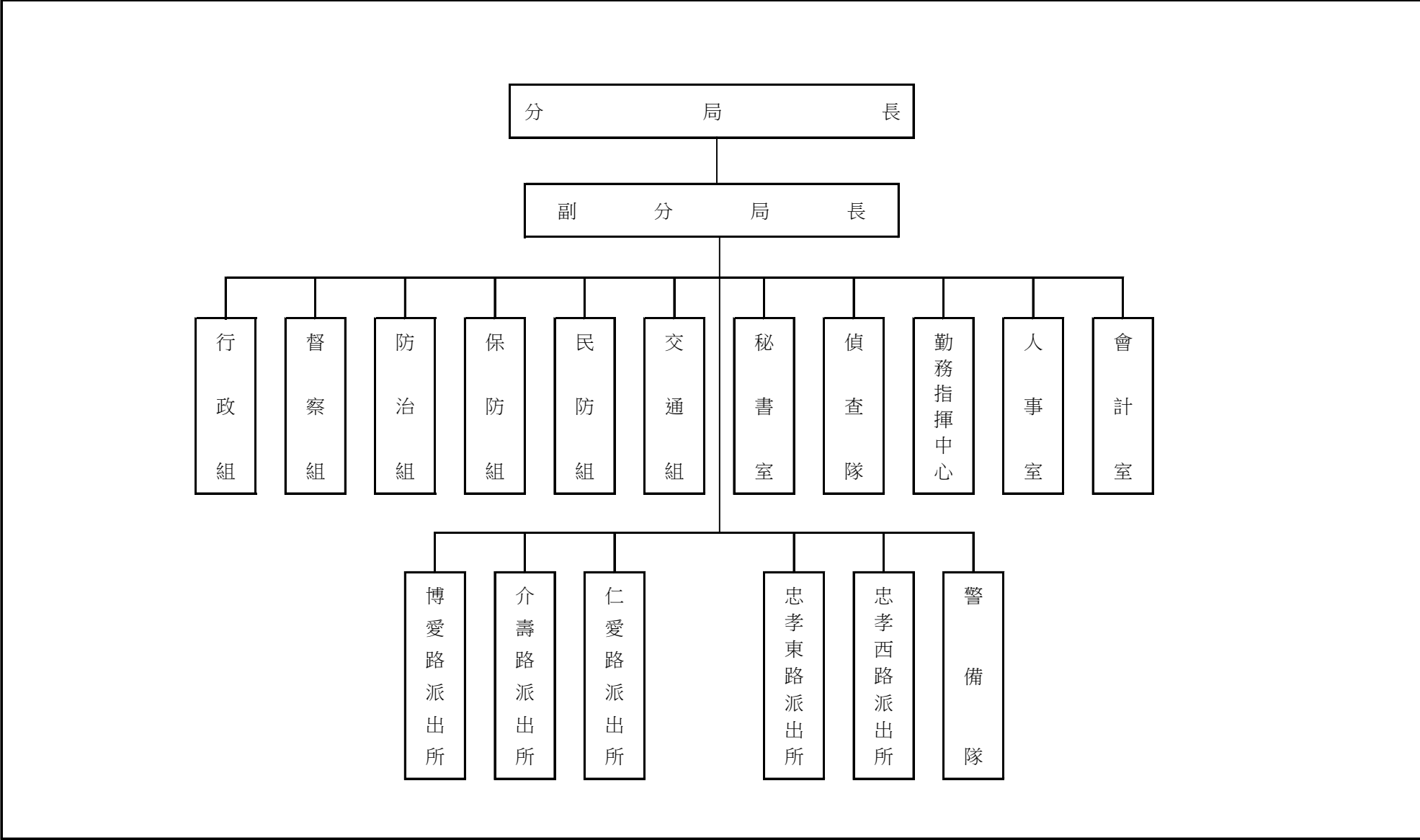

臺北市政府警察局中正第一分局

歲 入 預 算 表

中華民國105年度

單位：新臺幣元

科 目				本 年 度 預 算 數			上 年 度 預 算 數	前 年 度 決 算 數	本 年 度 與 上 年 度 比 較	說 明	
款	項	目	節	名 稱 及 編 號	合 計	經 常 門					資 本 門
				總 計	466,168	466,168		282,316	649,347	183,852	
3				030000 罰款及賠償收入	112,000	112,000		112,000	233,917		
	67			11125 中正第一分局	112,000	112,000		112,000	233,917		
			1	030100 罰金罰鍰及怠金	90,000	90,000		90,000	182,500		
			1	030101 罰金罰鍰	90,000	90,000		90,000	182,500		本年度預算數係行為人因妨害善良風俗等行為，依社會秩序維護法處罰之罰鍰收入。
			2	030200 沒入及沒收財物	22,000	22,000		22,000	49,957		
			1	030201 沒入金	22,000	22,000		22,000	49,957		本年度預算數係沒入妨害善良風俗所得及掃蕩賭場沒入賭博財物等收入。
			3	030300 賠償收入					1,460		
			1	030301 一般賠償收入					1,460		前年決算數係採購履約逾期違約金繳庫。
4				040000 規費收入	348,168	348,168		164,316	80,696	183,852	
	68			11125 中正第一分局	348,168	348,168		164,316	80,696	183,852	
			2	040200 使用規費收入	348,168	348,168		164,316	80,696	183,852	
			1	040202 場地設施使用費	348,168	348,168		164,316	80,696	183,852	本年度預算數內容與上年度之比較如下： 1. 員工借用職務宿舍扣回房租津貼收入 54,000元，較上年度增加 19,200元。 2. 員工借用職務宿舍使用費收入

臺北市政府警察局中正第一分局

11-1-6-3

歲 入 預 算 表

中華民國105年度

單位：新臺幣元

科 目				本 年 度 預 算 數			上 年 度 預 算 數	前 年 度 決 算 數	本 年 度 與 上 年 度 比 較	說 明
款	項	目	節	名 稱 及 編 號	合 計	經 常 門				
6	68	2	1	060000	6,000	6,000		6,000	224,340	114,168元，較上年度增加 74,652元。 3.分局辦公大樓地下室停車場供員工使用之停車費收入 180,000元，較上年度增加 90,000元。
				財產收入						
				11125						
				中正第一分局						
10	67	1	1	060200	6,000	6,000		6,000	224,340	本年度預算數係報廢一般財產殘值變賣收入。
				財產售價						
				060201						
				廢舊物資售價						
10	67	1	1	100000	6,000	6,000		6,000	110,394	前年度決算數係逾期無人招領拾得款繳庫及廢棄紙張有償回收所得繳庫。
				其他收入						
				11125						
				中正第一分局						
10	67	1	1	100200	6,000	6,000		6,000	110,394	
				雜項收入						
				100202						
10	67	1	1	其他雜項收入	6,000	6,000		6,000	110,394	

臺北市政府警察局中正第一分局

歲 出 預 算 表

中華民國105年度

單位：新臺幣元

科 目				本 年 度 預 算 數			上 年 度 預 算 數	前 年 度 決 算 數	本 年 度 與 上 年 度 比 較	說 明	
款	項	目	節	名 稱 及 編 號	合 計	經 常 門					資 本 門
11	1-6			11125 中正第一分局	491,950,401	489,625,266	2,325,135	502,192,215	473,284,452	-10,241,814	本年度預算數之內容與上年度之比較如下： 1. 人員維持費 47,360,545元，較上年度預算數 46,445,489元增列 915,056元，主要係依標準伸算所致。 2. 一般業務 6,404,408元，較上年度預算數 7,234,316元減列 829,908元，包括減列員工上下班交通費 459,648元及統籌業務費 370,260元。 3. 會計業務 45,760元，較上年度預算數無增減。 4. 人事業務 1,917,260元，較上年度預算數 1,674,150元增列 243,110元，包括增列文康活動費 277,310元，減列外勤員警健康檢查費 21,000元及製作員警功標、年資標費用 13,200元，計淨增如列數。 5. 財物業務 13,798,563元，較上年度預算數無增減。 6. 車輛養護與管理 6,162,298元，較上年度預算數 7,452,322元減列 1,290,024元，包括增列稅捐及規費 15,000元及車輛養護費 56,100元，減列油料 1,361,124元，計淨減如列數。 7. 資訊業務 44,852元，較上年度預算數 48,056元減列電腦設備
			1	710100 一般行政	75,733,686	75,733,686		76,698,656	67,419,711	-964,970	
			1	710101 行政管理	75,733,686	75,733,686		76,698,656	67,419,711	-964,970	

臺北市政府警察局中正第一分局

11-1-6-5

歲 出 預 算 表

中華民國105年度

單位：新臺幣元

科 目				本 年 度 預 算 數			上 年 度 預 算 數	前 年 度 決 算 數	本 年 度 與 上 年 度 比 較	說 明	
款	項	目	節	名 稱 及 編 號	合 計	經 常 門					資 本 門
11	1-6	2	2	710200 警政業務	413,891,580	413,891,580		423,482,799	402,983,271	-9,591,219	硬體維護費 3,204元。 本年度預算數之內容與上年度之比較如下： 1. 人員維持費 345,892,284元，較上年度預算數 355,435,503元減列 9,543,219元，主要係依實際需要覈實減列所致。 2. 分局業務 67,999,296元，較上年度預算數 68,047,296減列錄影監視系統養護費 48,000元。
				710202 分局業務	413,891,580	413,891,580		423,482,799	402,983,271	-9,591,219	
			4	717100 建築及設備	2,325,135		2,325,135	2,010,760	2,881,470	314,375	
				717102 營建工程	1,976,301		1,976,301	1,594,164	2,469,535	382,137	
			4	717104 其他設備	348,834		348,834	416,596	411,935	-67,762	本年度編列套裝軟體、電腦周邊設備及零組件、電腦圖書費、汰換手槍櫃(54格)1個、子彈櫃(54格)1個、無線電櫃1個、窗型冷氣機(7.1KW)3臺、沙發(三、二、一組合式)1組、新購1對1分離式冷氣機(2.3KW)1臺、空氣清淨機2臺及LED字幕機(14字)1組等，共計如列數。

本 頁 空 白

臺北市政府警察局中正第一分局

歲入項目說明提要

11-1-6-7

經常門

中華民國105年度

單位：新臺幣元

科目	3款67項1目1節	來源別子目及細目編號與名稱	030101 罰金罰鍰及怠金 罰金罰鍰	預算金額	90,000元	承辦單位	偵查隊
歲 入 項 目 說 明							
<p>一、項目內容：本項收入係行為人因妨害善良風俗等行為，依社會秩序維護法處罰之罰鍰收入。</p> <p>二、法令依據：依據社會秩序維護法規定辦理。</p> <p>三、計算方法：90,000元x1年=90,000元。</p> <p>四、實施進度：自民國105年1月1日起至105年12月31日止。</p> <p>五、完成方法：依法處罰違法特定人，執行收繳罰鍰並即解庫。</p> <p>六、預期成果：維護本市善良風俗，增加市庫收入。</p>							

臺北市政府警察局中正第一分局

歲入明細表

中華民國105年度

單位：新臺幣元

科目名稱	收入依據	收入期間	單位	數量	單價	預算數	詳細計算及說明
罰金罰鍰	依據社會秩序維護法規定辦理。	105.01.01-105.12.31	年	1	90,000.00	90,000 90,000	行為人因妨害善良風俗等行為，依社會秩序維護法處罰之罰鍰收入。

臺北市政府警察局中正第一分局

歲入項目說明提要

11-1-6-9

經常門

中華民國105年度

單位：新臺幣元

科目	3款67項2目1節	來源別子目及細目編號與名稱	030201 沒入及沒收財物 沒入金	預算金額	22,000元	承辦單位	偵查隊
歲 入 項 目 說 明							
<p>一、項目內容：本項收入係沒入妨害善良風俗所得及掃蕩賭場沒入賭博財物等收入。</p> <p>二、法令依據：依據社會秩序維護法第22條、23條規定辦理。</p> <p>三、計算方法：22,000元x1年=22,000元。</p> <p>四、實施進度：自民國105年1月1日起至105年12月31日止。</p> <p>五、完成方法：依法處罰違法特定人，執行收繳罰鍰並即解庫。</p> <p>六、預期成果：維護本市善良風俗，增加市庫收入。</p>							

臺北市政府警察局中正第一分局

歲 入 明 細 表

中華民國105年度

單位：新臺幣元

科 目 名 稱	收 入 依 據	收 入 期 間	單 位	數 量	單 價	預 算 數	詳 細 計 算 及 說 明
沒入金	依據社會秩序維護法第22條、23條規定辦理。	105.01.01-105.12.31	年	1	22,000.00	22,000 22,000	沒入妨害善良風俗所得及掃蕩賭場沒入賭博財物等收入。

臺北市政府警察局中正第一分局

歲入項目說明提要

11-1-6-11

經常門

中華民國105年度

單位：新臺幣元

科目	4款68項2目1節	來源別子目及細目編號與名稱	040202 使用規費收入 場地設施使用費	預算金額	348,168元	承辦單位	行政組
----	-----------	---------------	--------------------------	------	----------	------	-----

歲 入 項 目 說 明

- 一、項目內容：員工借用職務宿舍之房租津貼、使用費收入及分局辦公大樓地下室停車場供員工使用之停車費收入。
- 二、法令依據：依據全國軍公教員工待遇支給要點、臺北市政府所屬各機關學校職務宿舍設置管理要點、臺北市政府警察局職務宿舍設置管理要點及規費法第8條辦理。
- 三、計算方法：
- (一) 扣回房租津貼收入部分：
- 薦任 600元x 6人x12月= 43,200元
- 委任 500元x 1人x12月= 6,000元
- 工友 400元x 1人x12月= 4,800元
- (二) 應收取使用費部分：
- 承借84年以前建築之職務宿舍者：
- 職舍2,801元x 1人x12月= 33,612元
- 1,556元x 1人x12月= 18,672元
- 1,293元x 1人x12月= 15,516元
- 1,127元x 1人x12月= 13,524元
- 837元x 1人x12月= 10,044元
- 810元x 1人x12月= 9,720元
- 708元x 1人x12月= 8,496元
- 382元x 1人x12月= 4,584元
- (三) 分局辦公大樓地下室停車場係供員工使用之停車費收入部分：
- 1,000元x15位x12月=180,000元
- 四、實施進度：自民國105年1月1日起至105年12月31日止。
- 五、完成方法：按月自員工薪資扣款並依規定辦理繳庫。
- 六、預期成果：依預算項目收繳，充裕市庫。

臺北市政府警察局中正第一分局

歲 入 明 細 表

中華民國105年度

單位：新臺幣元

科目名稱	收入依據	收入期間	單位	數量	單價	預算數	詳細計算及說明
場地設施使用費	依據全國軍公教員工待遇支給要點規定辦理。	105.01.01-105.12.31	年	1	54,000.00	348,168 54,000	員工借用職務宿舍扣回房租津貼收入，計算方法如下： 薦任 600元x 6人x12月=43,200元 委任 500元x 1人x12月= 6,000元 工友 400元x 1人x12月= 4,800元
	依據臺北市政府所屬各機關學校職務宿舍設置管理要點及臺北市政府警察局職務宿舍設置管理要點規定辦理。	105.01.01-105.12.31	年	1	114,168.00	114,168	員工借用職務宿舍應收使用費收入，計算方法如下： 承借84年以前建築之職務宿舍者： 職舍2,801元x 1人x12月=33,612元 1,556元x 1人x12月=18,672元 1,293元x 1人x12月=15,516元 1,127元x 1人x12月=13,524元 837元x 1人x12月=10,044元 810元x 1人x12月= 9,720元 708元x 1人x12月= 8,496元 382元x 1人x12月= 4,584元
	依規費法第8條辦理。	105.01.01-105.12.31	位、月	15x12	1,000.00	180,000	分局辦公大樓地下室停車場供員工使用之停車費收入。

臺北市政府警察局中正第一分局

歲入項目說明提要

11-1-6-13

經常門

中華民國105年度

單位：新臺幣元

科目	6款68項2目1節	來源別子目及細目編號與名稱	060201 財產售價 廢舊物資售價	預算金額	6,000元	承辦單位	行政組
歲 入 項 目 說 明							
<p>一、項目內容：財產報廢之殘值收入。</p> <p>二、法令依據：依據臺北市市有財產報廢處理規定辦理。</p> <p>三、計算方法：6,000元x1年=6,000元。</p> <p>四、實施進度：自民國105年1月1日起至105年12月31日止。</p> <p>五、完成方法：依規定辦理繳庫。</p> <p>六、預期成果：增加市庫收入。</p>							

臺北市政府警察局中正第一分局

歲 入 明 細 表

中華民國105年度

單位：新臺幣元

科 目 名 稱	收 入 依 據	收 入 期 間	單 位	數 量	單 價	預 算 數	詳 細 計 算 及 說 明
廢舊物資售價	臺北市市有財產報廢處理規定辦理。	105.01.01-105.12.31	年	1	6,000.00	6,000 6,000	報廢一般財產殘值變賣收入。

臺北市政府警察局中正第一分局 歲出計畫提要及分支項目概況表

11-1-6-15

中華民國105年度

單位：新臺幣元

工作計畫名稱及編號	710101行政管理	承辦單位	行政組、人事室、會計室、秘書室	預算金額	75,733,686 元
-----------	------------	------	-----------------	------	--------------

- 一、本工作計畫上年度預算數76,698,656元，前年度決算數67,419,711元。
- 二、本年度計畫內容及預期成果：
- (一) 計畫內容：辦理一般業務、總務、會計、人事、資訊業務工作及廳舍之整修、辦公器具養護、警用車輛維修等事宜。
- (二) 預期成果：
1. 依相關法令規定確實辦理，配合各項業務之推動，維護公有財物，提升員警工作環境品質。
 2. 維持車輛機能，確保行車安全，發揮警力機動效能。
 3. 提高員警電腦知識、能力及辦公室全面電腦化，期達成資訊e化。
- 三、分支項目及用途別科目預算明細表：

11 款 1-6 項 1 目 1 節	預 算 數	說 明				
分支項目及用途別科目		單 位	數 量	單 價	金 額	內 容
一、人員維持費	47,360,545					較上年度預算數 46,445,489元，增加 915,056元。
人事費	47,360,545					
法定編制人員待遇	33,077,489	年	1	33,077,489	33,077,489	職員31人人事費(詳人事費分析表)。
技工及工友待遇	7,585,200	年	1	7,585,200	7,585,200	職工17人人事費(詳人事費分析表)。
退休離職儲金	2,598,056	年	1	2,102,696	2,102,696	職員退休離職儲金(詳人事費分析表)。
		年	1	495,360	495,360	職工退休離職儲金(詳人事費分析表)。
保險	2,992,984	年	1	1,769,204	1,769,204	職員(工)健保費(詳人事費分析表)。
		年	1	779,828	779,828	職員公保費(詳人事費分析表)。
		年	1	443,952	443,952	職工勞保費(詳人事費分析表)。

臺北市政府警察局中正第一分局

歲出計畫提要及分支項目概況表

中華民國105年度

單位：新臺幣元

11 款 1-6 項 1 目 1 節 分支項目及用途別科目	預 算 數	說 明				
		單 位	數 量	單 價	金 額	內 容
退休退職給付	1,106,816	年	1	1,106,816	1,106,816	職工退休退職給付(詳人事費分析表)。
二、一般業務	6,404,408					較上年度預算數 7,234,316元，減少 829,908元。
人事費	4,599,168					
其他給與	3,045,168					
		人、月、段	40x12x1	504	241,920	員警上、下班交通費(軍警票)。
		人、月、段	203x12x2	504	2,455,488	員警上、下班交通費(軍警票)。
		人、月、段	8x12x1	630	60,480	非警職員工上、下班交通費。
		人、月、段	19x12x2	630	287,280	非警職員工上、下班交通費。
加班費	1,554,000	人、小時	28x300	185	1,554,000	趕辦各項行政業務加班費。
業務費	1,805,240					
統籌業務費	1,552,440					
		人、月	357x12	360	1,542,240	職員357人，按每人每月360元編列。
		人、月	17x12	50	10,200	駕駛、工友17人，按每人每月50元編列。
一般事務費	48,000	人、月	2x12	2,000	48,000	副分局長工作活動費。
特別費	180,000	月	12	15,000	180,000	分局長特別費。
國內旅費	24,800	天	16	1,550	24,800	員警因公市外出差旅費。
三、會計業務	45,760					較上年度預算數 45,760元，無增減。

臺北市政府警察局中正第一分局
歲出計畫提要及分支項目概況表

11-1-6-17

中華民國105年度

單位：新臺幣元

11 款 1-6 項 1 目 1 節 分支項目及用途別科目	預 算 數	說 明				
		單 位	數 量	單 價	金 額	內 容
業務費	45,760					
外勤誤餐及交通費	5,760	人次	72	80	5,760	因公外勤逾時誤餐費。
一般事務費	40,000	年	1	40,000	40,000	會計業務用表卡簿冊等印刷費。
四、人事業務	1,917,260					較上年度預算數 1,674,150元，增加 243,110元。
業務費	1,917,260					
外勤誤餐及交通費	5,760	人次	72	80	5,760	因公外勤逾時誤餐費。
福利費	1,120,000	人	320	3,500	1,120,000	外勤員警健康檢查費。
一般事務費	791,500	年	1	7,500	7,500	人事業務用表卡簿冊等印刷費。
		人	30	1,200	36,000	製作員警功標、年資標費用。
		人、年	374x1	2,000	748,000	文康活動費。
五、財物業務	13,798,563					較上年度預算數 13,798,563元，無增減。
業務費	13,798,563					
水電費	9,102,352	年	1	326,120	326,120	本分局各單位水費。
		年	1	8,656,232	8,656,232	本分局各單位及錄影監視系統機房電費。

臺北市政府警察局中正第一分局

歲出計畫提要及分支項目概況表

中華民國105年度

單位：新臺幣元

11 款 1-6 項 1 目 1 節 分支項目及用途別科目	預 算 數	說 明				
		單 位	數 量	單 價	金 額	內 容
通訊費	396,000	年	1	120,000	120,000	本分局各單位瓦斯費。
		部、月	33x12	1,000	396,000	本分局各單位電話費。
外勤誤餐及交通費	14,400	人次	180	80	14,400	員警及駕駛因公外勤逾時誤餐費。
按日按件計資酬金	96,000	年	1	96,000	96,000	博愛所結構安全鑑定費。
物品及材料	274,000	支	50	280	14,000	滅火器換藥費(20P)。
		年	1	260,000	260,000	辦理各項勤業務所需物品購置費。
一般事務費	2,355,984	坪、月	4875x12	36	2,106,000	辦公廳舍清潔維持費。
		臺、月、張	4x12x7440	0.7	249,984	影印機使用費。
房屋建築養護費	672,747	年	1	550,275	550,275	本分局經管各辦公廳舍維護費。(鋼筋混凝土造使用年限未達30年者共4棟計4,741坪，30坪以內1年計列4,510元，超過30坪部分，每坪以110元計算；使用年限已達30年以上者共1棟計134坪，按以上標準增加百分之50編列。〔4*4,510+(4,741-4*30)*110〕+〔1*4,510+(134-1*30)*110〕*1.5=550,275)。
		年	1	122,472	122,472	外牆公共藝術作品管理維護費。
車輛及辦公器具養護費	22,500	臺	15	1,500	22,500	傳真機養護費。

臺北市政府警察局中正第一分局
歲出計畫提要及分支項目概況表

11-1-6-19

中華民國105年度

單位：新臺幣元

11 款 1-6 項 1 目 1 節	預 算 數	說 明				
分支項目及用途別科目		單 位	數 量	單 價	金 額	內 容
設施及機械設備養護費	864,580	枝、月	392x12	10	47,040	槍枝保養費。
		臺	10	900	9,000	抽水馬達養護費。
		年	1	192,000	192,000	電梯養護費。
		月	12	8,000	96,000	高壓設備養護費。
		月	12	6,600	79,200	門禁、監錄設備定期養護費。
		月	12	7,000	84,000	中控主機系統定期養護費。
		年	1	96,000	96,000	分局水塔消毒養護費。
		年	1	63,800	63,800	分局飲水機定期養護費。
		月	12	7,920	95,040	分局機械式停車場養護費。
		年	1	102,500	102,500	冷氣機養護費(含窗型13臺及分離式28臺)。
六、車輛養護與管理	6,162,298					較上年度預算數 7,452,322元，減少 1,290,024元。
業務費	6,162,298					
稅捐及規費	61,900	輛、年	59x1	600	35,400	偵防機車燃料使用費。
		輛、年	8x1	450	3,600	偵防車檢驗執照費。
		輛、年	3x1	750	2,250	偵防車檢驗執照費。

臺北市政府警察局中正第一分局

歲出計畫提要及分支項目概況表

中華民國105年度

單位：新臺幣元

11 款 1-6 項 1 目 1 節 分支項目及用途別科目	預 算 數	說 明				
		單 位	數 量	單 價	金 額	內 容
保險費	349,730	輛、年	15x1	450	6,750	巡邏車檢驗執照費。
		輛、年	13x1	750	9,750	巡邏車檢驗執照費。
		輛、年	2x1	450	900	警備、巡邏、偵防用客貨兩用車檢驗執照費。
		輛、年	2x1	750	1,500	警備、巡邏、偵防用客貨兩用車檢驗執照費。
		輛、年	1x1	1,000	1,000	現場指揮車檢驗執照費。
		輛、年	1x1	750	750	警用工程車檢驗執照費。
		輛、年	11x1	4,573	50,303	偵防車保險費。
		輛、年	28x1	4,573	128,044	巡邏車保險費。
		輛、年	62x1	658	40,796	偵防機車保險費。
		輛、年	154x1	658	101,332	巡邏機車保險費。
		輛、年	4x1	4,573	18,292	警備、巡邏、偵防用客貨兩用車保險費。
		輛、年	1x1	6,390	6,390	現場指揮車保險費。
		輛、年	1x1	4,573	4,573	警用工程車保險費。
油料	3,917,028	輛、月、公升	11x12x167	25.9	570,944	偵防車汽油費。

臺北市政府警察局中正第一分局
歲出計畫提要及分支項目概況表

11-1-6-21

中華民國105年度

單位：新臺幣元

11 款 1-6 項 1 目 1 節	預 算 數	說 明				
分支項目及用途別科目		單 位	數 量	單 價	金 額	內 容
車輛及辦公器具養護費	1,833,640	輛、月、公升	28x12x167	25.9	1,453,312	巡邏車汽油費。
		輛、月、公升	62x12x25	25.9	481,740	偵防機車汽油費。
		輛、月、公升	154x12x25	25.9	1,196,580	巡邏機車汽油費。
		輛、月、公升	4x12x115	25.9	142,968	警備、巡邏、偵防用客貨兩用車汽油費。
		輛、月、公升	1x12x115	25.9	35,742	現場指揮車汽油費。
		輛、月、公升	1x12x115	25.9	35,742	警用工程車汽油費。
		輛、年	3x1	8,300	24,900	偵防車養護費(2015年購置)。
		輛、年	4x1	24,000	96,000	偵防車養護費(2013-2014年購置)。
		輛、年	1x1	33,000	33,000	偵防車養護費(2012年購置)。
		輛、年	3x1	49,000	147,000	偵防車養護費(2006-2010年購置)。
		輛、年	6x1	8,300	49,800	巡邏車養護費(2015-2016年購置)。
		輛、年	7x1	24,000	168,000	巡邏車養護費(2013-2014年購置)。
		輛、年	7x1	33,000	231,000	巡邏車養護費(2011-2012年購置)。
		輛、年	8x1	49,000	392,000	巡邏車養護費(2007-2010年購置)。
		輛、年	62x1	1,620	100,440	偵防機車養護費(2003-2016年購置)。
		輛、年	154x1	2,300	354,200	巡邏機車養護費(2008-2016年購置)。

臺北市政府警察局中正第一分局

歲出計畫提要及分支項目概況表

中華民國105年度

單位：新臺幣元

11 款 1-6 項 1 目 1 節 分支項目及用途別科目	預 算 數	說 明				
		單 位	數 量	單 價	金 額	內 容
		輛、年	1x1	8,300	8,300	警備、巡邏、偵防用客貨兩用車養護費(2015年購置)。
		輛、年	1x1	33,000	33,000	警備、巡邏、偵防用客貨兩用車養護費(2012年購置)。
		輛、年	2x1	49,000	98,000	警備、巡邏、偵防用客貨兩用車養護費(2003-2004年購置)。
		輛、年	1x1	49,000	49,000	現場指揮車養護費(1999年購置)。
		輛、年	1x1	49,000	49,000	警用工程車養護費(2002年購置)。
七、資訊業務	44,852					較上年度預算數 48,056元，減少 3,204元。
業務費	44,852					
教育訓練費	8,000	年	1	8,000	8,000	電腦訓練費。
電腦耗材及維修	36,852	年	1	32,052	32,052	電腦設備硬體維護費。
		年	1	4,800	4,800	電腦耗材。

11-1-6-24

臺北市政府警察局中正第一分局

歲出計畫提要及分支項目概況表

中華民國105年度

單位：新臺幣元

工作計畫名稱及編號	710202分局業務	承辦單位	各組、偵查隊、警備隊、各派出所	預算金額	413,891,580 元
-----------	------------	------	-----------------	------	---------------

一、本工作計畫上年度預算數423,482,799元，前年度決算數402,983,271元。

二、本年度計畫內容及預期成果：

(一) 計畫內容：

- 1.分局、派出所保持全天候重點部署，並實施24小時勤務運作，加強轄區巡邏，以維持本市治安及強化為民服務工作。
- 2.辦理警勤區規劃、勤務督察、員警風紀教育訓練、戶口查察、外僑管理、機關安全與社會偵防、民防團隊組訓與運用、保安救災、交通維持與執法等事宜。
- 3.實施「預防與偵查」犯罪並重之勤務，運用科學方法蒐証辦案，全面取締職業賭場，落實掃黑、肅槍、反毒工作，杜絕非法電玩及色情場所。
- 4.積極發掘危害治安線索與資料蒐集工作，強化大陸人士入境考核、清查措施，並積極查緝非法入境、居留者。

(二) 預期成果：

- 1.有效運用警力，勤務部署力求彈性、機動，以發揮先制功能，防止社會脫序行為發生。
- 2.加強守望相助、警民聯防體系、預防犯罪宣導等工作，並結合社區資源，以防犯罪事件發生。
- 3.建立高效能辦案系統，有效防範違法事件發生，降低犯罪發生率，提高破案率，確保人民生命財產之安全。

三、分支項目及用途別科目預算明細表：

11 款 1-6 項 2 目 2 節	預 算 數	說 明				
分支項目及用途別科目		單 位	數 量	單 價	金 額	內 容
一、人員維持費	345,892,284					較上年度預算數 355,435,503元，減少 9,543,219元。
人事費	345,892,284					
法定編制人員待遇	305,620,488	年	1	305,620,488	305,620,488	職員326人人事費(詳人事費分析表)。
退休離職儲金	19,293,612	年	1	19,293,612	19,293,612	職員退休離職儲金(詳人事費分析表)。
保險	20,978,184	年	1	13,880,549	13,880,549	職員(工)健保費(詳人事費分析表)。
		年	1	7,097,635	7,097,635	職員公保費(詳人事費分析表)。
二、分局業務	67,999,296					較上年度預算數 68,047,296元，減少 48,000元。

臺北市政府警察局中正第一分局
歲出計畫提要及分支項目概況表

11-1-6-25

中華民國105年度

單位：新臺幣元

11 款 1-6 項 2 目 2 節	預 算 數	說 明				
分支項目及用途別科目		單 位	數 量	單 價	金 額	內 容
人事費	64,314,300					
加班費	64,314,300	人、小時	345x1068	170	62,638,200	外勤員警超勤加班費。
		人、小時	20x453	185	1,676,100	趕辦各項分局業務加班費。
業務費	3,684,996					
通訊費	279,200	年	1	260,000	260,000	分局辦理社會秩序維護法及刑案等所需郵資。
		線、月	2x12	800	19,200	總統府周邊數位監視系統月租費。
保險費	2,400	人	20	120	2,400	志工保險費。
外勤誤餐及交通費	108,400	人次	1355	80	108,400	員警因公外勤逾時誤餐費。
按日按件計資酬金	56,760	人次	516	110	56,760	志工餐點及交通補助。
物品及材料	95,700	套	30	1,830	54,900	備勤人員及人犯用寢具。
		月	12	3,400	40,800	辦理刑案用照相器材消耗費。
一般事務費	2,037,250	勤區、年	83x1	510	42,330	警勤區表冊印刷費。
		人、月	306x12	100	367,200	員警制服洗滌費。
		月	12	1,450	17,400	在押嫌疑犯衛生保健費。

臺北市政府警察局中正第一分局

歲出計畫提要及分支項目概況表

中華民國105年度

單位：新臺幣元

11 款 1-6 項 2 目 2 節 分支項目及用途別科目	預 算 數	說 明				
		單 位	數 量	單 價	金 額	內 容
		年	1	83,000	83,000	辦理社會治安工作經費。
		次	1	25,500	25,500	召開社區治安會議(分局)。
		所、次	2x2	5,000	20,000	召開社區治安會議(31人以上之派出所)。
		所、次	3x2	3,000	18,000	召開社區治安會議(16-30人以上之派出所)。
		月	12	15,750	189,000	警民聯繫服務費(分局)。
		所、月	2x12	10,530	252,720	警民聯繫服務費(31人以上之派出所)。
		所、月	3x12	6,300	226,800	警民聯繫服務費(16-30人以上之派出所)。
		年	1	198,000	198,000	查緝電玩及色情行業工作所需經費。
		年	1	19,800	19,800	風紀探訪費。
		月	12	4,000	48,000	辦理各項勤務講習業務費。
		人、次	90x5	50	22,500	員警游泳訓練及檢測入場費(含訓練4次、檢測1次)。
		年	1	180,000	180,000	整理市容及查處違反公共秩序案件業務費。
		月	12	4,250	51,000	處理刑案談話筆錄、報告書、移送書、聲請書等印刷費。
		年	1	261,000	261,000	一般刑案偵辦費。

臺北市政府警察局中正第一分局
歲出計畫提要及分支項目概況表

11-1-6-27

中華民國105年度

單位：新臺幣元

11 款 1-6 項 2 目 2 節	預 算 數	說 明				
分支項目及用途別科目		單 位	數 量	單 價	金 額	內 容
設施及機械設備養護費	868,136	套、人	1x3	5,000	15,000	現場勘察冬、夏季服裝。
		線、年	12x1	20,000	240,000	錄影監視系統養護費。
		年	1	568,136	568,136	總統府周邊數位監視系統定期維護費。
		年	1	60,000	60,000	手機邏輯取證器維運服務費。
國內旅費	237,150	天	153	1,550	237,150	辦案、押送人犯市外出差旅費。

臺北市政府警察局中正第一分局 歲出計畫提要及分支項目概況表

11-1-6-29

中華民國105年度

單位：新臺幣元

工作計畫名稱及編號	717102營建工程	承辦單位	行政組	預算金額	1,976,301 元	
<p>一、本工作計畫上年度預算數1,594,164元，前年度決算數2,469,535元。</p> <p>二、本年度計畫內容及預期成果：</p> <p style="margin-left: 20px;">(一) 計畫內容：辦理忠孝東路派出所及消防局忠孝分隊合署駐地外牆整修工程。</p> <p style="margin-left: 20px;">(二) 預期成果：改善員警辦公環境，提升休憩機能。</p> <p>三、分支項目及用途別科目預算明細表：</p>						
11 款 1-6 項 4 目 2 節	預 算 數	說 明				
分支項目及用途別科目		單 位	數 量	單 價	金 額	內 容
一、忠孝東路派出所及消防局忠孝分隊合署駐地外牆整修工程	1,976,301					<p>(一)外牆老舊、年久失修、導致舊有磁磚因老化脫落，有礙洽公民眾觀感，並恐有砸傷路過民眾之疑慮。為避免造成公安事件，確保同仁及洽公民眾安全，亟待修繕補強。</p> <p>(二)由本分局主辦，總工程費 3,103,488元，包括施工費 2,954,400元，委託技術服務費 90,000元及工程管理費 59,088元，各單位依其所占面積比率分攤各項工程款，本分局忠孝東路派出所分攤比例為63.68%，應分攤金額 1,976,301元。</p>
設備及投資	1,976,301					
房屋建築及設備費	1,976,301					
		式	1	1,881,362	1,881,362	施工費。
		式	1	37,627	37,627	工程管理費。
		式	1	57,312	57,312	委託技術服務費。

臺北市政府警察局中正第一分局

歲出計畫提要及分支項目概況表

中華民國105年度

單位：新臺幣元

工作計畫名稱及編號	717104其他設備	承辦單位	行政組、秘書室	預算金額	348,834 元
-----------	------------	------	---------	------	-----------

- 一、本工作計畫上年度預算數416,596元，前年度決算數411,935元。
- 二、本年度計畫內容及預期成果：
- （一）計畫內容：因應事實需要汰換，新購資訊設備及雜項設備。
- （二）預期成果：改善同仁辦公環境、加強電腦周邊功能，提升分局、派出所裝備品質及資訊人員管理能力，以提高為民服務品質。
- 三、分支項目及用途別科目預算明細表：

11 款 1-6 項 4 目 4 節 分支項目及用途別科目	預 算 數	說 明				
		單 位	數 量	單 價	金 額	內 容
設備及投資	348,834					
資訊軟硬體設備費	29,808					
		年	1	27,408	27,408	套裝軟體。
		年	1	2,400	2,400	電腦周邊設備及零組件。
雜項設備費	319,026					
		年	1	2,400	2,400	電腦圖書費。
		個	1	34,000	34,000	汰換手槍櫃(54格)1個。
		個	1	34,000	34,000	汰換子彈櫃(54格)1個。
		個	1	22,000	22,000	汰換無線電櫃1個。
		臺	3	20,305	60,915	汰換窗型冷氣機(7.1KW)3臺。
		組	1	44,000	44,000	汰換沙發(三、二、一)1組。
		臺	1	13,198	13,198	新購1對1分離式冷氣(2.3KW)1臺。
		臺	2	11,900	23,800	新購空氣清淨機2臺。

臺北市政府警察局中正第一分局
歲出計畫提要及分支項目概況表

11-1-6-31

中華民國105年度

單位：新臺幣元

11 款 1-6 項 4 目 4 節	預 算 數	說 明				
分支項目及用途別科目		單 位	數 量	單 價	金 額	內 容
		組	1	84,713	84,713	新購LED字幕機(32x32，14字)1組。

本 頁 空 白

本 頁 空 白

臺北市政府警察
歲出用途別

中華民國

科 目				合 計	經 常			
款	項	目	節		名 稱 及 編 號	小 計	01 人 事 費	02 業 務 費
11	1-6			11125 中正第一分局	491,950,401	489,625,266	462,166,297	27,458,969
			1	710100 一般行政	75,733,686	75,733,686	51,959,713	23,773,973
			1	710101 行政管理	75,733,686	75,733,686	51,959,713	23,773,973
			2	710200 警政業務	413,891,580	413,891,580	410,206,584	3,684,996
			2	710202 分局業務	413,891,580	413,891,580	410,206,584	3,684,996
			4	717100 建築及設備	2,325,135			
			2	717102 營建工程	1,976,301			
			4	717104 其他設備	348,834			

局中正第一分局
科目分析表

11-1-6-35

105年度

單位：新臺幣元

支 出			資 本 支 出			
04 獎補助及損失	05 債 務 費	06 預 備 金	小 計	03 設 備 及 投 資	04 獎補助及損失	06 預 備 金
			2,325,135	2,325,135		
			2,325,135	2,325,135		
			1,976,301	1,976,301		
			348,834	348,834		

臺北市政府警察
歲 出 人 事

中華民國

科 目				預 算 人 數									全			
款	項	目	節	名 稱	合 計	民 意 代 表	員			工			聘 僱 人 員	臨 時 工	合 計	民 意 代 表 待 遇
							小 計	職 員	駐 衛 警	小 計	技 工 及 駕 駛	工 友				
11	1-6			中正第一分局	374		357	357		17	3	14			462,166,297	
		1		一般行政	48		31	31		17	3	14			51,959,713	
		1		行政管理	48		31	31		17	3	14			51,959,713	
		2		警政業務	326		326	326							410,206,584	
		2		分局業務	326		326	326							410,206,584	

局中正第一分局 費彙計表

11-1-6-37

105年度

單位：新臺幣元

年 度 人 事 費												
待 遇 保 險 及 退 離 職 金							其 他 報 酬					待 遇 準 備
小 計	法定編制 人員待遇	技工及工 友待遇	約聘僱人 員待遇	公(勞)保 保險費	健 康 保 險 費	退休(職)或 離職儲金	小 計	臨時工工資	獎 金	其他給與	加班值班費	
393,252,829	338,697,977	7,585,200		8,321,415	15,649,753	22,998,484	68,913,468			3,045,168	65,868,300	
47,360,545	33,077,489	7,585,200		1,223,780	1,769,204	3,704,872	4,599,168			3,045,168	1,554,000	
47,360,545	33,077,489	7,585,200		1,223,780	1,769,204	3,704,872	4,599,168			3,045,168	1,554,000	
345,892,284	305,620,488			7,097,635	13,880,549	19,293,612	64,314,300				64,314,300	
345,892,284	305,620,488			7,097,635	13,880,549	19,293,612	64,314,300				64,314,300	

臺北市政府警察局中正第一分局

各項費用分攤表

中華民國105年度

單位：新臺幣元

科目名稱	預定完成工作總數		合辦單位	分攤方式	分攤比率%	總經費	本 年 度 預 算 數				說 明
	單位	數量					設 備 及 投 資				
							合計	施工費用	工程管理費	委外費用	
營建工程						3,103,488	3,103,488	2,954,400	59,088	90,000	
忠孝東路派出所及消防局忠孝分隊合署駐地外牆整修工程分攤款		801.00			100	3,103,488	3,103,488	2,954,400	59,088	90,000	由本分局主辦，總工程費 3,103,488元，包括施工費 2,954,400元，委託技術服務費 90,000元及工程管理費 59,088元，各單位依其所占面積比率分攤各項工程款，本分局忠孝東路派出所分攤比例為63.68%，應分攤金額 1,976,301元。
	平方公尺	509.44	臺北市政府警察局中正第一分局	按面積比率	63.68	1,976,301	1,976,301	1,881,362	37,627	57,312	
	平方公尺	291.56	臺北市消防局	按面積比率	36.32	1,127,187	1,127,187	1,073,038	21,461	32,688	

臺北市政府警察局中正第一分局

11-1-6-39

資本支出分析表

中華民國105年度

單位：新臺幣元

機關及計畫名稱	合計	土地	房屋建築及設備費	公共建設及設施費	機械設備費	運輸設備費	資訊軟硬體設備費	雜項設備費	權利	投資	獎補助及損失
中正第一分局	2,325,135		1,976,301				29,808	319,026			
建築及設備	2,325,135		1,976,301				29,808	319,026			
營建工程	1,976,301		1,976,301								
其他設備	348,834						29,808	319,026			

臺北市政府警察局中正第一分局

車輛明細表

中華民國105年度

單位：新臺幣元

工作計畫別	車輛種類	車號	廠牌及引擎號碼	購置年月	汽缸總排氣量 立方公分	合計	牌照稅	燃料使用費	油料(全年)			液化石油氣(全年)			養護費	檢驗執照 及保險費
									數量 (公升)	單價	金額	數量 (公升)	單價	金額		
行政管理 合計		261輛 偵防車 11輛 巡邏車 28輛 偵防機車 62輛 巡邏機車 154輛 警備、巡邏、 偵防用客貨兩 用車 4輛 現場指揮車 1輛 警用工程車 1輛				6,162,298		35,400			3,917,028				1,833,640	376,230
	偵防車	7157-QE	馬自達A00706Y	2006.11	2,967	106,227			2,004.00	25.90	51,904				49,000	5,323
	偵防車	1536-UW	中華4G69L014870	2008.07	2,378	106,227			2,004.00	25.90	51,904				49,000	5,323
	偵防車	2090-QH	中華4G69L016605	2010.10	2,378	106,227			2,004.00	25.90	51,904				49,000	5,323
	偵防車	6801-UX	中華4G69L017713	2012.06	2,378	89,927			2,004.00	25.90	51,904				33,000	5,023
	偵防車	AAF-5209	中華4B12D030965	2013.06	2,359	80,927			2,004.00	25.90	51,904				24,000	5,023
	偵防車	AAF-5232	中華4B12D031042	2013.06	2,359	80,927			2,004.00	25.90	51,904				24,000	5,023
	偵防車	AGK-8620	納智捷G22TEA2000677	2014.06	2,198	80,927			2,004.00	25.90	51,904				24,000	5,023
	偵防車	AGL-7862	國瑞3ZRX410563	2014.07	1,987	80,927			2,004.00	25.90	51,904				24,000	5,023
	偵防車	ANA-1237	中華4J12RE04740	2015.07	2,359	65,227			2,004.00	25.90	51,904				8,300	5,023
	偵防車	ANA-1262	中華4J12RE04847	2015.07	2,359	65,227			2,004.00	25.90	51,904				8,300	5,023
	偵防車	ANA-1281	中華4J12RE04871	2015.07	2,359	65,227			2,004.00	25.90	51,904				8,300	5,023
	巡邏車	4317-QT	中華4G69L013491	2007.09	2,378	106,227			2,004.00	25.90	51,904				49,000	5,323
	巡邏車	4318-QT	中華4G69L013521	2007.09	2,378	106,227			2,004.00	25.90	51,904				49,000	5,323
	巡邏車	1505-UW	中華4G69L014865	2008.07	2,378	106,227			2,004.00	25.90	51,904				49,000	5,323
	巡邏車	7953-VB	中華4G69L015790	2009.09	2,378	106,227			2,004.00	25.90	51,904				49,000	5,323
	巡邏車	7971-VB	中華4G69L015798	2009.09	2,378	106,227			2,004.00	25.90	51,904				49,000	5,323
	巡邏車	7990-VB	中華4G69L015810	2009.09	2,378	106,227			2,004.00	25.90	51,904				49,000	5,323
	巡邏車	2138-QH	中華4G69L016645	2010.10	2,378	106,227			2,004.00	25.90	51,904				49,000	5,323
	巡邏車	2139-QH	中華4G69L016646	2010.10	2,378	106,227			2,004.00	25.90	51,904				49,000	5,323
	巡邏車	3218-QH	中華4G69L017253	2011.09	2,378	90,227			2,004.00	25.90	51,904				33,000	5,323
	巡邏車	3219-QH	中華4G69L01725A	2011.09	2,378	90,227			2,004.00	25.90	51,904				33,000	5,323
	巡邏車	3220-QH	中華4G69L017256	2011.09	2,378	90,227			2,004.00	25.90	51,904				33,000	5,323
	巡邏車	3221-QH	中華4G69L017257	2011.09	2,378	90,227			2,004.00	25.90	51,904				33,000	5,323
	巡邏車	3225-QH	中華4G69L017258	2011.09	2,378	90,227			2,004.00	25.90	51,904				33,000	5,323
	巡邏車	6917-UX	中華4G69L017595	2012.06	2,378	89,927			2,004.00	25.90	51,904				33,000	5,023
	巡邏車	6920-UX	中華4G69L017598	2012.06	2,378	89,927			2,004.00	25.90	51,904				33,000	5,023
	巡邏車	AAF-5106	納智捷G20TEE002356	2013.06	1,998	80,927			2,004.00	25.90	51,904				24,000	5,023

臺北市政府警察局中正第一分局

11-1-6-41

車輛明細表

中華民國105年度

單位：新臺幣元

工作計畫別	車輛種類	車號	廠牌及引擎號碼	購置年月	汽缸總排氣量 立方公分	合計	牌照稅	燃料使用費	油料(全年)			液化石油氣(全年)			養護費	檢驗執照 及保險費
									數量 (公升)	單價	金額	數量 (公升)	單價	金額		
	巡邏車	AAF-5107	納智捷G20TEE002357	2013.06	1,998	80,927				2,004.00	25.90	51,904			24,000	5,023
	巡邏車	AAF-5109	納智捷G20TEE002358	2013.06	1,998	80,927				2,004.00	25.90	51,904			24,000	5,023
	巡邏車	AGL-7710	中華4B12D035277	2014.07	2,359	80,927				2,004.00	25.90	51,904			24,000	5,023
	巡邏車	AGL-7713	中華4B12D035281	2014.07	2,359	80,927				2,004.00	25.90	51,904			24,000	5,023
	巡邏車	AGL-7715	中華4B12D035282	2014.07	2,359	80,927				2,004.00	25.90	51,904			24,000	5,023
	巡邏車	AGL-7720	中華4B12D035287	2014.07	2,359	80,927				2,004.00	25.90	51,904			24,000	5,023
	巡邏車	ANA-1082	中華4J12RE0469A	2015.07	2,359	65,227				2,004.00	25.90	51,904			8,300	5,023
	巡邏車	ANA-1083	中華4J12RE04697	2015.07	2,359	65,227				2,004.00	25.90	51,904			8,300	5,023
	巡邏車	ANA-1087	中華4J12RE04699	2015.07	2,359	65,227				2,004.00	25.90	51,904			8,300	5,023
	巡邏車	8603-QD	105年度汰換	2016.07	2,378	65,227				2,004.00	25.90	51,904			8,300	5,023
	巡邏車	8610-QD	105年度汰換	2016.07	2,378	65,227				2,004.00	25.90	51,904			8,300	5,023
	巡邏車	8613-QD	105年度汰換	2016.07	2,378	65,227				2,004.00	25.90	51,904			8,300	5,023
	偵防機車	BQN-597	台鈴EF13002954	2003.09	149	10,048				300.00	25.90	7,770			1,620	658
	偵防機車	BQN-598	台鈴EF13002940	2003.09	149	10,048				300.00	25.90	7,770			1,620	658
	偵防機車	BQN-600	台鈴EF13003018	2003.09	149	10,048				300.00	25.90	7,770			1,620	658
	偵防機車	CRB-080	光陽SG30AA-600913	2004.12	149	10,648		600		300.00	25.90	7,770			1,620	658
	偵防機車	CRB-081	光陽SG30AA-600915	2004.12	149	10,648		600		300.00	25.90	7,770			1,620	658
	偵防機車	CRB-111	光陽SG30AA-600981	2004.12	149	10,648		600		300.00	25.90	7,770			1,620	658
	偵防機車	CRB-112	光陽SG30AA-600948	2004.12	149	10,648		600		300.00	25.90	7,770			1,620	658
	偵防機車	CVF-501	三陽KJ000134	2005.07	150	10,648		600		300.00	25.90	7,770			1,620	658
	偵防機車	CVF-502	三陽KJ000163	2005.07	150	10,648		600		300.00	25.90	7,770			1,620	658
	偵防機車	CVF-503	三陽KJ000189	2005.07	150	10,648		600		300.00	25.90	7,770			1,620	658
	偵防機車	860-HTR	哈特佛03048233	2011.10	149	10,648		600		300.00	25.90	7,770			1,620	658
	偵防機車	913-HTR	哈特佛03048042	2011.10	149	10,648		600		300.00	25.90	7,770			1,620	658
	偵防機車	ADQ-3012	三陽KJ218557	2013.05	150	10,648		600		300.00	25.90	7,770			1,620	658
	偵防機車	ADQ-3015	三陽KJ218558	2013.05	150	10,648		600		300.00	25.90	7,770			1,620	658
	偵防機車	ADQ-3060	三陽KJ218512	2013.05	150	10,648		600		300.00	25.90	7,770			1,620	658
	偵防機車	ADQ-3061	三陽KJ218513	2013.05	150	10,648		600		300.00	25.90	7,770			1,620	658
	偵防機車	ADQ-7729	三陽KJ218202	2013.07	150	10,648		600		300.00	25.90	7,770			1,620	658
	偵防機車	ADQ-7731	三陽KJ218203	2013.07	150	10,648		600		300.00	25.90	7,770			1,620	658
	偵防機車	ADQ-7732	三陽KJ218205	2013.07	150	10,648		600		300.00	25.90	7,770			1,620	658
	偵防機車	ADQ-7735	三陽KJ218206	2013.07	150	10,648		600		300.00	25.90	7,770			1,620	658
	偵防機車	ADQ-7736	三陽KJ218207	2013.07	150	10,648		600		300.00	25.90	7,770			1,620	658
	偵防機車	ADQ-7738	三陽KJ218208	2013.07	150	10,648		600		300.00	25.90	7,770			1,620	658
	偵防機車	ADQ-7739	三陽KJ218209	2013.07	150	10,648		600		300.00	25.90	7,770			1,620	658
	偵防機車	ADQ-7931	三陽KJ218053	2013.07	150	10,648		600		300.00	25.90	7,770			1,620	658
	偵防機車	ADQ-7933	三陽KJ218055	2013.07	150	10,648		600		300.00	25.90	7,770			1,620	658
	偵防機車	ADQ-7936	三陽KJ218056	2013.07	150	10,648		600		300.00	25.90	7,770			1,620	658
	偵防機車	ADQ-7939	三陽KJ218057	2013.07	150	10,648		600		300.00	25.90	7,770			1,620	658

臺北市警察局長正第一分局

車輛明細表

中華民國105年度

單位：新臺幣元

工作計畫別	車輛種類	車號	廠牌及引擎號碼	購置年月	汽缸總排氣量 立方公分	合計	牌照稅	燃料使用費	油料(全年)			液化石油氣(全年)			養護費	檢驗執照 及保險費
									數量 (公升)	單價	金額	數量 (公升)	單價	金額		
	偵防機車	ADQ-7955	三陽KJ218058	2013.07	150	10,648		600	300.00	25.90	7,770				1,620	658
	偵防機車	ADQ-7959	三陽KJ218059	2013.07	150	10,648		600	300.00	25.90	7,770				1,620	658
	偵防機車	ADQ-7963	三陽KJ218060	2013.07	150	10,648		600	300.00	25.90	7,770				1,620	658
	偵防機車	ADQ-8038	三陽KJ218367	2013.07	150	10,648		600	300.00	25.90	7,770				1,620	658
	偵防機車	ADQ-8039	三陽KJ218368	2013.07	150	10,648		600	300.00	25.90	7,770				1,620	658
	偵防機車	ADQ-8051	三陽KJ218369	2013.07	150	10,648		600	300.00	25.90	7,770				1,620	658
	偵防機車	ADQ-8053	三陽KJ218370	2013.07	150	10,648		600	300.00	25.90	7,770				1,620	658
	偵防機車	ADQ-8055	三陽KJ218371	2013.07	150	10,648		600	300.00	25.90	7,770				1,620	658
	偵防機車	ADQ-8057	三陽KJ218372	2013.07	150	10,648		600	300.00	25.90	7,770				1,620	658
	偵防機車	ADQ-8059	三陽KJ218373	2013.07	150	10,648		600	300.00	25.90	7,770				1,620	658
	偵防機車	ADQ-8060	三陽KJ218375	2013.07	150	10,648		600	300.00	25.90	7,770				1,620	658
	偵防機車	BQN-576	105年度汰換	2016.07	149	10,648		600	300.00	25.90	7,770				1,620	658
	偵防機車	BQN-577	105年度汰換	2016.07	149	10,648		600	300.00	25.90	7,770				1,620	658
	偵防機車	BQN-578	105年度汰換	2016.07	149	10,648		600	300.00	25.90	7,770				1,620	658
	偵防機車	BQN-579	105年度汰換	2016.07	149	10,648		600	300.00	25.90	7,770				1,620	658
	偵防機車	BQN-580	105年度汰換	2016.07	149	10,648		600	300.00	25.90	7,770				1,620	658
	偵防機車	BQN-581	105年度汰換	2016.07	149	10,648		600	300.00	25.90	7,770				1,620	658
	偵防機車	BQN-582	105年度汰換	2016.07	149	10,648		600	300.00	25.90	7,770				1,620	658
	偵防機車	BQN-583	105年度汰換	2016.07	149	10,648		600	300.00	25.90	7,770				1,620	658
	偵防機車	BQN-585	105年度汰換	2016.07	149	10,648		600	300.00	25.90	7,770				1,620	658
	偵防機車	BQN-587	105年度汰換	2016.07	149	10,648		600	300.00	25.90	7,770				1,620	658
	偵防機車	BQN-588	105年度汰換	2016.07	149	10,648		600	300.00	25.90	7,770				1,620	658
	偵防機車	BQN-589	105年度汰換	2016.07	149	10,648		600	300.00	25.90	7,770				1,620	658
	偵防機車	BQN-591	105年度汰換	2016.07	149	10,648		600	300.00	25.90	7,770				1,620	658
	偵防機車	BQN-593	105年度汰換	2016.07	149	10,648		600	300.00	25.90	7,770				1,620	658
	偵防機車	BQN-595	105年度汰換	2016.07	149	10,648		600	300.00	25.90	7,770				1,620	658
	偵防機車	BQN-599	105年度汰換	2016.07	149	10,648		600	300.00	25.90	7,770				1,620	658
	偵防機車	BQN-601	105年度汰換	2016.07	149	10,648		600	300.00	25.90	7,770				1,620	658
	偵防機車	BQN-602	105年度汰換	2016.07	149	10,648		600	300.00	25.90	7,770				1,620	658
	偵防機車	BQN-603	105年度汰換	2016.07	149	10,648		600	300.00	25.90	7,770				1,620	658
	偵防機車	BQN-605	105年度汰換	2016.07	149	10,648		600	300.00	25.90	7,770				1,620	658
	偵防機車	BQN-606	105年度汰換	2016.07	149	10,648		600	300.00	25.90	7,770				1,620	658
	偵防機車	BQN-607	105年度汰換	2016.07	149	10,648		600	300.00	25.90	7,770				1,620	658
	偵防機車	BQN-608	105年度汰換	2016.07	149	10,648		600	300.00	25.90	7,770				1,620	658
	偵防機車	BQN-609	105年度汰換	2016.07	149	10,648		600	300.00	25.90	7,770				1,620	658
	巡邏機車	357-CVH	三陽KJ036560	2008.06	150	10,728			300.00	25.90	7,770				2,300	658
	巡邏機車	358-CVH	三陽KJ036561	2008.06	150	10,728			300.00	25.90	7,770				2,300	658
	巡邏機車	359-CVH	三陽KJ036562	2008.06	150	10,728			300.00	25.90	7,770				2,300	658
	巡邏機車	360-CVH	三陽KJ036563	2008.06	150	10,728			300.00	25.90	7,770				2,300	658

臺北市政府警察局中正第一分局

11-1-6-43

車輛明細表

中華民國105年度

單位：新臺幣元

工作計畫別	車輛種類	車號	廠牌及引擎號碼	購置年月	汽缸總排氣量 立方公分	合計	牌照稅	燃料使用費	油料(全年)			液化石油氣(全年)			養護費	檢驗執照 及保險費
									數量 (公升)	單價	金額	數量 (公升)	單價	金額		
	巡邏機車	361-CVH	三陽KJ036565	2008.06	150	10,728			300.00	25.90	7,770				2,300	658
	巡邏機車	362-CVH	三陽KJ036566	2008.06	150	10,728			300.00	25.90	7,770				2,300	658
	巡邏機車	363-CVH	三陽KJ036567	2008.06	150	10,728			300.00	25.90	7,770				2,300	658
	巡邏機車	365-CVH	三陽KJ036568	2008.06	150	10,728			300.00	25.90	7,770				2,300	658
	巡邏機車	366-CVH	三陽KJ036569	2008.06	150	10,728			300.00	25.90	7,770				2,300	658
	巡邏機車	367-CVH	三陽KJ036570	2008.06	150	10,728			300.00	25.90	7,770				2,300	658
	巡邏機車	368-CVH	三陽KJ036571	2008.06	150	10,728			300.00	25.90	7,770				2,300	658
	巡邏機車	525-EQJ	三陽FD205187	2009.06	125	10,728			300.00	25.90	7,770				2,300	658
	巡邏機車	526-EQJ	三陽FD205188	2009.06	125	10,728			300.00	25.90	7,770				2,300	658
	巡邏機車	527-EQJ	三陽FD205189	2009.06	125	10,728			300.00	25.90	7,770				2,300	658
	巡邏機車	528-EQJ	三陽KE100089	2009.06	101	10,728			300.00	25.90	7,770				2,300	658
	巡邏機車	529-EQJ	三陽KE100090	2009.06	101	10,728			300.00	25.90	7,770				2,300	658
	巡邏機車	530-EQJ	三陽KE100091	2009.06	101	10,728			300.00	25.90	7,770				2,300	658
	巡邏機車	531-EQJ	三陽KE100092	2009.06	101	10,728			300.00	25.90	7,770				2,300	658
	巡邏機車	696-HQA	光陽SJ30DC-104527	2010.11	149	10,728			300.00	25.90	7,770				2,300	658
	巡邏機車	697-HQA	光陽SJ30DC-104528	2010.11	149	10,728			300.00	25.90	7,770				2,300	658
	巡邏機車	698-HQA	光陽SJ30DC-104529	2010.11	149	10,728			300.00	25.90	7,770				2,300	658
	巡邏機車	699-HQA	光陽SJ30DC-104530	2010.11	149	10,728			300.00	25.90	7,770				2,300	658
	巡邏機車	700-HQA	光陽SJ30DC-104531	2010.11	149	10,728			300.00	25.90	7,770				2,300	658
	巡邏機車	701-HQA	光陽SJ30DC-104532	2010.11	149	10,728			300.00	25.90	7,770				2,300	658
	巡邏機車	702-HQA	光陽SJ30DC-104533	2010.11	149	10,728			300.00	25.90	7,770				2,300	658
	巡邏機車	020-HRM	光陽SJ30EA-101711	2011.10	149	10,728			300.00	25.90	7,770				2,300	658
	巡邏機車	021-HRM	光陽SJ30EA-101712	2011.10	149	10,728			300.00	25.90	7,770				2,300	658
	巡邏機車	022-HRM	光陽SJ30EA-101713	2011.10	149	10,728			300.00	25.90	7,770				2,300	658
	巡邏機車	023-HRM	光陽SJ30EA-101715	2011.10	149	10,728			300.00	25.90	7,770				2,300	658
	巡邏機車	025-HRM	光陽SJ30EA-101716	2011.10	149	10,728			300.00	25.90	7,770				2,300	658
	巡邏機車	026-HRM	光陽SJ30EA-101717	2011.10	149	10,728			300.00	25.90	7,770				2,300	658
	巡邏機車	027-HRM	光陽SJ30EA-101718	2011.10	149	10,728			300.00	25.90	7,770				2,300	658
	巡邏機車	907-HRL	光陽SJ30EA-101611	2011.10	149	10,728			300.00	25.90	7,770				2,300	658
	巡邏機車	908-HRL	光陽SJ30EA-101612	2011.10	149	10,728			300.00	25.90	7,770				2,300	658
	巡邏機車	909-HRL	光陽SJ30EA-101613	2011.10	149	10,728			300.00	25.90	7,770				2,300	658
	巡邏機車	910-HRL	光陽SJ30EA-101615	2011.10	149	10,728			300.00	25.90	7,770				2,300	658
	巡邏機車	911-HRL	光陽SJ30EA-101616	2011.10	149	10,728			300.00	25.90	7,770				2,300	658
	巡邏機車	122-HUW	三陽KJ216803	2012.07	150	10,728			300.00	25.90	7,770				2,300	658
	巡邏機車	123-HUW	三陽KJ216805	2012.07	150	10,728			300.00	25.90	7,770				2,300	658
	巡邏機車	125-HUW	三陽KJ216806	2012.07	150	10,728			300.00	25.90	7,770				2,300	658
	巡邏機車	126-HUW	三陽KJ216807	2012.07	150	10,728			300.00	25.90	7,770				2,300	658
	巡邏機車	127-HUW	三陽KJ216808	2012.07	150	10,728			300.00	25.90	7,770				2,300	658
	巡邏機車	128-HUW	三陽KJ216809	2012.07	150	10,728			300.00	25.90	7,770				2,300	658

臺北市政府警察局中正第一分局

車輛明細表

中華民國105年度

單位：新臺幣元

工作計畫別	車輛種類	車號	廠牌及引擎號碼	購置年月	汽缸總排氣量 立方公分	合計	牌照稅	燃料使用費	油料(全年)			液化石油氣(全年)			養護費	檢驗執照 及保險費
									數量 (公升)	單價	金額	數量 (公升)	單價	金額		
	巡邏機車	129-HUW	三陽KJ216810	2012.07	150	10,728			300.00	25.90	7,770				2,300	658
	巡邏機車	130-HUW	三陽KJ216811	2012.07	150	10,728			300.00	25.90	7,770				2,300	658
	巡邏機車	131-HUW	三陽KJ216812	2012.07	150	10,728			300.00	25.90	7,770				2,300	658
	巡邏機車	132-HUW	三陽KJ216813	2012.07	150	10,728			300.00	25.90	7,770				2,300	658
	巡邏機車	133-HUW	三陽KJ216815	2012.07	150	10,728			300.00	25.90	7,770				2,300	658
	巡邏機車	135-HUW	三陽KJ216816	2012.07	150	10,728			300.00	25.90	7,770				2,300	658
	巡邏機車	896-JYA	三陽KJ217372	2012.09	150	10,728			300.00	25.90	7,770				2,300	658
	巡邏機車	897-JYA	三陽KJ217373	2012.09	150	10,728			300.00	25.90	7,770				2,300	658
	巡邏機車	898-JYA	三陽KJ217375	2012.09	150	10,728			300.00	25.90	7,770				2,300	658
	巡邏機車	ADQ-3531	三陽KJ218899	2013.05	150	10,728			300.00	25.90	7,770				2,300	658
	巡邏機車	ADQ-3532	三陽KJ218900	2013.05	150	10,728			300.00	25.90	7,770				2,300	658
	巡邏機車	ADQ-3533	三陽KJ218901	2013.05	150	10,728			300.00	25.90	7,770				2,300	658
	巡邏機車	ADQ-3535	三陽KJ218902	2013.05	150	10,728			300.00	25.90	7,770				2,300	658
	巡邏機車	ADQ-3536	三陽KJ218903	2013.05	150	10,728			300.00	25.90	7,770				2,300	658
	巡邏機車	ADQ-3537	三陽KJ218905	2013.05	150	10,728			300.00	25.90	7,770				2,300	658
	巡邏機車	ADQ-3538	三陽KJ218906	2013.05	150	10,728			300.00	25.90	7,770				2,300	658
	巡邏機車	ADQ-3539	三陽KJ218907	2013.05	150	10,728			300.00	25.90	7,770				2,300	658
	巡邏機車	ADQ-3550	三陽KJ218908	2013.05	150	10,728			300.00	25.90	7,770				2,300	658
	巡邏機車	ADQ-3551	三陽KJ218909	2013.05	150	10,728			300.00	25.90	7,770				2,300	658
	巡邏機車	ADQ-3552	三陽KJ218910	2013.05	150	10,728			300.00	25.90	7,770				2,300	658
	巡邏機車	ADQ-3553	三陽KJ218911	2013.05	150	10,728			300.00	25.90	7,770				2,300	658
	巡邏機車	ADQ-3555	三陽KJ218912	2013.05	150	10,728			300.00	25.90	7,770				2,300	658
	巡邏機車	ADQ-3556	三陽KJ218913	2013.05	150	10,728			300.00	25.90	7,770				2,300	658
	巡邏機車	ADQ-3557	三陽KJ218915	2013.05	150	10,728			300.00	25.90	7,770				2,300	658
	巡邏機車	ADQ-3559	三陽KJ218916	2013.05	150	10,728			300.00	25.90	7,770				2,300	658
	巡邏機車	ADQ-3560	三陽KJ218917	2013.05	150	10,728			300.00	25.90	7,770				2,300	658
	巡邏機車	ADQ-3561	三陽KJ218918	2013.05	150	10,728			300.00	25.90	7,770				2,300	658
	巡邏機車	ADQ-3562	三陽KJ218919	2013.05	150	10,728			300.00	25.90	7,770				2,300	658
	巡邏機車	ADQ-3563	三陽KJ218920	2013.05	150	10,728			300.00	25.90	7,770				2,300	658
	巡邏機車	ADQ-3565	三陽KJ218921	2013.05	150	10,728			300.00	25.90	7,770				2,300	658
	巡邏機車	ADQ-3566	三陽KJ218922	2013.05	150	10,728			300.00	25.90	7,770				2,300	658
	巡邏機車	ADQ-9767	光陽SJ30EA-105130	2013.07	149	10,728			300.00	25.90	7,770				2,300	658
	巡邏機車	ADQ-9768	光陽SJ30EA-105131	2013.07	149	10,728			300.00	25.90	7,770				2,300	658
	巡邏機車	ADQ-9769	光陽SJ30EA-105132	2013.07	149	10,728			300.00	25.90	7,770				2,300	658
	巡邏機車	ADQ-9770	光陽SJ30EA-105133	2013.07	149	10,728			300.00	25.90	7,770				2,300	658
	巡邏機車	ADQ-9771	光陽SJ30EA-105135	2013.07	149	10,728			300.00	25.90	7,770				2,300	658
	巡邏機車	ADQ-9772	光陽SJ30EA-105136	2013.07	149	10,728			300.00	25.90	7,770				2,300	658
	巡邏機車	ADQ-9773	光陽SJ30EA-105137	2013.07	149	10,728			300.00	25.90	7,770				2,300	658
	巡邏機車	ADQ-9775	光陽SJ30EA-105138	2013.07	149	10,728			300.00	25.90	7,770				2,300	658

臺北市政府警察局中正第一分局

11-1-6-45

車輛明細表

中華民國105年度

單位：新臺幣元

工作計畫別	車輛種類	車號	廠牌及引擎號碼	購置年月	汽缸總排氣量 立方公分	合計	牌照稅	燃料使用費	油料(全年)			液化石油氣(全年)			養護費	檢驗執照 及保險費
									數量 (公升)	單價	金額	數量 (公升)	單價	金額		
	巡邏機車	ADQ-9776	光陽SJ30EA-105139	2013.07	149	10,728			300.00	25.90	7,770				2,300	658
	巡邏機車	ADQ-9777	光陽SJ30EA-105140	2013.07	149	10,728			300.00	25.90	7,770				2,300	658
	巡邏機車	ADQ-9778	光陽SJ30EA-105141	2013.07	149	10,728			300.00	25.90	7,770				2,300	658
	巡邏機車	ADQ-9779	光陽SJ30EA-105142	2013.07	149	10,728			300.00	25.90	7,770				2,300	658
	巡邏機車	ADQ-9780	光陽SJ30EA-105143	2013.07	149	10,728			300.00	25.90	7,770				2,300	658
	巡邏機車	ADQ-9781	光陽SJ30EA-105145	2013.07	149	10,728			300.00	25.90	7,770				2,300	658
	巡邏機車	ADQ-9782	光陽SJ30EA-105146	2013.07	149	10,728			300.00	25.90	7,770				2,300	658
	巡邏機車	ADQ-9783	光陽SJ30EA-105147	2013.07	149	10,728			300.00	25.90	7,770				2,300	658
	巡邏機車	ADQ-9785	光陽SJ30EA-105148	2013.07	149	10,728			300.00	25.90	7,770				2,300	658
	巡邏機車	ADQ-9786	光陽SJ30EA-105149	2013.07	149	10,728			300.00	25.90	7,770				2,300	658
	巡邏機車	ADQ-9787	光陽SJ30EA-105150	2013.07	149	10,728			300.00	25.90	7,770				2,300	658
	巡邏機車	ADQ-9788	光陽SJ30EA-105151	2013.07	149	10,728			300.00	25.90	7,770				2,300	658
	巡邏機車	ADQ-9789	光陽SJ30EA-105152	2013.07	149	10,728			300.00	25.90	7,770				2,300	658
	巡邏機車	ADQ-9790	光陽SJ30EA-105153	2013.07	149	10,728			300.00	25.90	7,770				2,300	658
	巡邏機車	ADQ-9791	光陽SJ30EA-105155	2013.07	149	10,728			300.00	25.90	7,770				2,300	658
	巡邏機車	ADQ-9792	光陽SJ30EA-105156	2013.07	149	10,728			300.00	25.90	7,770				2,300	658
	巡邏機車	ADQ-9793	光陽SJ30EA-105157	2013.07	149	10,728			300.00	25.90	7,770				2,300	658
	巡邏機車	ADQ-9795	光陽SJ30EA-105158	2013.07	149	10,728			300.00	25.90	7,770				2,300	658
	巡邏機車	ADQ-9796	光陽SJ30EA-105159	2013.07	149	10,728			300.00	25.90	7,770				2,300	658
	巡邏機車	ADQ-9797	光陽SJ30EA-105160	2013.07	149	10,728			300.00	25.90	7,770				2,300	658
	巡邏機車	ADQ-9798	光陽SJ30EA-105161	2013.07	149	10,728			300.00	25.90	7,770				2,300	658
	巡邏機車	ADQ-9799	光陽SJ30EA-105162	2013.07	149	10,728			300.00	25.90	7,770				2,300	658
	巡邏機車	ADQ-9800	光陽SJ30EA-105163	2013.07	149	10,728			300.00	25.90	7,770				2,300	658
	巡邏機車	ADQ-9801	光陽SJ30EA-105165	2013.07	149	10,728			300.00	25.90	7,770				2,300	658
	巡邏機車	ADQ-9802	光陽SJ30EA-105166	2013.07	149	10,728			300.00	25.90	7,770				2,300	658
	巡邏機車	ADQ-9803	光陽SJ30EA-105167	2013.07	149	10,728			300.00	25.90	7,770				2,300	658
	巡邏機車	ADQ-9805	光陽SJ30EA-105168	2013.07	149	10,728			300.00	25.90	7,770				2,300	658
	巡邏機車	ADQ-9806	光陽SJ30EA-105169	2013.07	149	10,728			300.00	25.90	7,770				2,300	658
	巡邏機車	ADQ-9807	光陽SJ30EA-105170	2013.07	149	10,728			300.00	25.90	7,770				2,300	658
	巡邏機車	ADQ-9808	光陽SJ30EA-105171	2013.07	149	10,728			300.00	25.90	7,770				2,300	658
	巡邏機車	ADQ-9809	光陽SJ30EA-105172	2013.07	149	10,728			300.00	25.90	7,770				2,300	658
	巡邏機車	ADQ-9810	光陽SJ30EA-105173	2013.07	149	10,728			300.00	25.90	7,770				2,300	658
	巡邏機車	ADQ-9811	光陽SJ30EA-105175	2013.07	149	10,728			300.00	25.90	7,770				2,300	658
	巡邏機車	ADQ-9812	光陽SJ30EA-105176	2013.07	149	10,728			300.00	25.90	7,770				2,300	658
	巡邏機車	ADQ-9813	光陽SJ30EA-105177	2013.07	149	10,728			300.00	25.90	7,770				2,300	658
	巡邏機車	ADQ-9815	光陽SJ30EA-105178	2013.07	149	10,728			300.00	25.90	7,770				2,300	658
	巡邏機車	ADQ-9816	光陽SJ30EA-105179	2013.07	149	10,728			300.00	25.90	7,770				2,300	658
	巡邏機車	ADQ-9817	光陽SJ30EA-105180	2013.07	149	10,728			300.00	25.90	7,770				2,300	658
	巡邏機車	ADQ-9818	光陽SJ30EA-105181	2013.07	149	10,728			300.00	25.90	7,770				2,300	658

臺北市警察局長正第一分局

車輛明細表

中華民國105年度

單位：新臺幣元

工作計畫別	車輛種類	車號	廠牌及引擎號碼	購置年月	汽缸總排氣量 立方公分	合計	牌照稅	燃料使用費	油料(全年)			液化石油氣(全年)			養護費	檢驗執照 及保險費
									數量 (公升)	單價	金額	數量 (公升)	單價	金額		
	巡邏機車	ADQ-9819	光陽SJ30EA-105182	2013.07	149	10,728			300.00	25.90	7,770				2,300	658
	巡邏機車	ADQ-9820	光陽SJ30EA-105183	2013.07	149	10,728			300.00	25.90	7,770				2,300	658
	巡邏機車	ADQ-9821	光陽SJ30EA-105185	2013.07	149	10,728			300.00	25.90	7,770				2,300	658
	巡邏機車	ADQ-9822	光陽SJ30EA-105186	2013.07	149	10,728			300.00	25.90	7,770				2,300	658
	巡邏機車	ADQ-9823	光陽SJ30EA-105187	2013.07	149	10,728			300.00	25.90	7,770				2,300	658
	巡邏機車	ADQ-9825	光陽SJ30EA-105188	2013.07	149	10,728			300.00	25.90	7,770				2,300	658
	巡邏機車	ADQ-9826	光陽SJ30EA-105189	2013.07	149	10,728			300.00	25.90	7,770				2,300	658
	巡邏機車	ADQ-9827	光陽SJ30EA-105190	2013.07	149	10,728			300.00	25.90	7,770				2,300	658
	巡邏機車	ADQ-9828	光陽SJ30EA-105191	2013.07	149	10,728			300.00	25.90	7,770				2,300	658
	巡邏機車	ADQ-9829	光陽SJ30EA-105192	2013.07	149	10,728			300.00	25.90	7,770				2,300	658
	巡邏機車	ADQ-9830	光陽SJ30EA-105193	2013.07	149	10,728			300.00	25.90	7,770				2,300	658
	巡邏機車	ADQ-9831	光陽SJ30EA-105195	2013.07	149	10,728			300.00	25.90	7,770				2,300	658
	巡邏機車	ADQ-9832	光陽SJ30EA-105196	2013.07	149	10,728			300.00	25.90	7,770				2,300	658
	巡邏機車	ADQ-9833	光陽SJ30EA-105197	2013.07	149	10,728			300.00	25.90	7,770				2,300	658
	巡邏機車	ADQ-9835	光陽SJ30EA-105199	2013.07	149	10,728			300.00	25.90	7,770				2,300	658
	巡邏機車	ADQ-9836	光陽SJ30EA-105198	2013.07	149	10,728			300.00	25.90	7,770				2,300	658
	巡邏機車	ADQ-9837	光陽SJ30EA-105200	2013.07	149	10,728			300.00	25.90	7,770				2,300	658
	巡邏機車	ADQ-9838	光陽SJ30EA-105201	2013.07	149	10,728			300.00	25.90	7,770				2,300	658
	巡邏機車	ADQ-9839	光陽SJ30EA-105202	2013.07	149	10,728			300.00	25.90	7,770				2,300	658
	巡邏機車	ADQ-9850	光陽SJ30EA-105203	2013.07	149	10,728			300.00	25.90	7,770				2,300	658
	巡邏機車	AEP-2830	光陽SJ30EA-106893	2013.09	149	10,728			300.00	25.90	7,770				2,300	658
	巡邏機車	AEP-2831	光陽SJ30EA-106895	2013.09	149	10,728			300.00	25.90	7,770				2,300	658
	巡邏機車	AEP-2832	光陽SJ30EA-106896	2013.09	149	10,728			300.00	25.90	7,770				2,300	658
	巡邏機車	AEP-2833	光陽SJ30EA-106897	2013.09	149	10,728			300.00	25.90	7,770				2,300	658
	巡邏機車	AEP-2835	光陽SJ30EA-106898	2013.09	149	10,728			300.00	25.90	7,770				2,300	658
	巡邏機車	AEP-2836	光陽SJ30EA-106899	2013.09	149	10,728			300.00	25.90	7,770				2,300	658
	巡邏機車	AEP-2837	光陽SJ30EA-106900	2013.09	149	10,728			300.00	25.90	7,770				2,300	658
	巡邏機車	351-CVH	105年度汰換	2016.07	150	10,728			300.00	25.90	7,770				2,300	658
	巡邏機車	352-CVH	105年度汰換	2016.07	150	10,728			300.00	25.90	7,770				2,300	658
	巡邏機車	353-CVH	105年度汰換	2016.07	150	10,728			300.00	25.90	7,770				2,300	658
	巡邏機車	355-CVH	105年度汰換	2016.07	150	10,728			300.00	25.90	7,770				2,300	658
	巡邏機車	356-CVH	105年度汰換	2016.07	150	10,728			300.00	25.90	7,770				2,300	658
	巡邏機車	9HQ-223	105年度汰換	2016.07	150	10,728			300.00	25.90	7,770				2,300	658
	警備、巡邏、 偵防用客貨兩 用車	9511-DG	慶眾AET038091	2003.09	2,461	90,065			1,380.00	25.90	35,742				49,000	5,323
	警備、巡邏、 偵防用客貨兩 用車	9403-DR	慶眾AET038502	2004.04	2,461	90,065			1,380.00	25.90	35,742				49,000	5,323

臺北市政府警察局中正第一分局

11-1-6-47

車輛明細表

中華民國105年度

單位：新臺幣元

工作計畫別	車輛種類	車號	廠牌及引擎號碼	購置年月	汽缸總排氣量 立方公分	合計	牌照稅	燃料使用費	油料(全年)			液化石油氣(全年)			養護費	檢驗執照及保險費
									數量 (公升)	單價	金額	數量 (公升)	單價	金額		
	警備、巡邏、偵防用客貨兩用車	6837-UX	納智捷G22TA013743	2012.06	2,198	73,765			1,380.00	25.90	35,742				33,000	5,023
	警備、巡邏、偵防用客貨兩用車	ANA-1280	納智捷G22TEA2003623	2015.07	2,198	49,065			1,380.00	25.90	35,742				8,300	5,023
	現場指揮車	BE-530	國瑞1W-0015733	1999.08	4,009	92,132			1,380.00	25.90	35,742				49,000	7,390
	警用工程車	8D-4048	福特六和22206684A	2002.06	1,998	90,065			1,380.00	25.90	35,742				49,000	5,323

臺北市政府警察局中正第一分局
市政白皮書計畫項目預算編列情形表

篇名：社會照顧與安全篇

中華民國105年度

單位：新臺幣元

計畫項目	承辦機關	總需求	以前年度預算數	104年度預算數	105年度預算數	以後年度需求數
合計		209,359,802		104,679,901	104,679,901	
1. 增加警察的人力及待遇。目前警界人員少、工作累、獎勵差，故未來台北市警察員額應逐年補足，尤其是刑事警察的編制和預算，應寬列超勤加班費，提振工作士氣，提升犯罪偵防績效。		209,359,802		104,679,901	104,679,901	
(1) 警勤加給勤務繁重加成	中正第一分局	按年編列		39,377,084	39,377,084	
(2) 警勤加給刑事加成	中正第一分局	按年編列		2,664,617	2,664,617	
(3) 超勤加班費	中正第一分局	按年編列		62,638,200	62,638,200	

本 頁 空 白

局中正第一分局
濟性綜合分類表

11-1-6-51

105年度

單位：新臺幣千元

資本支出 合計	資 本 支 出							出								
	投 資 及 增 資			資 本 移 轉				土地購 入	無形 資產 購置	固 定 資 本			形 成			
	對營業 基金	對非營業 特種基金	對民間 企業	對企 業	對家庭及民間 非營利機構	對政府	對國 外			住 宅	非住宅 房 屋	其他營建 工 程	運 輸 工 具	資 訊 軟 體	機 械 及 其 他 設 備	土 地 改 良
2,325										1,976			27	322		
2,325										1,976			27	322		