

年度-法定預算

機關編號

11-236

臺北市政府警察局中正第一分局

中華民國 108 年度

(自108年1月1日起至108年12月31日止)

單位預算之分預算

臺北市政府警察局中正第一分局

目次

中華民國 108 年度

一、預算總說明		
(一)組織系統圖	第	1 頁
二、主要表		
(一)歲入預算表	第	3 頁
(二)歲出預算表	第	5 頁
三、附屬表		
(一)歲入項目說明提要與預算明細表	第	7 頁
(二)歲出計畫說明提要與各項費用明細表	第	17 頁
1. 一般行政		
行政管理	第	17 頁
2. 警政業務		
分局業務	第	23 頁
3. 一般建築及設備		
其他設備	第	26 頁
(三)人事費分析表	第	27 頁
四、參考表		
(一)歲出一級用途別科目分析表	第	29 頁
(二)資本支出分析表	第	30 頁
(三)各項費用彙計表	第	31 頁
(四)人事費彙計表	第	32 頁
(五)公務車輛明細表	第	33 頁
(六)市政白皮書計畫項目預算編列情形表	第	49 頁
(七)歲出按職能及經濟性綜合分類表	第	50 頁

一、預算總說明

臺北市政府警察局中正第一分局
組 織 系 統 圖

中華民國108年度

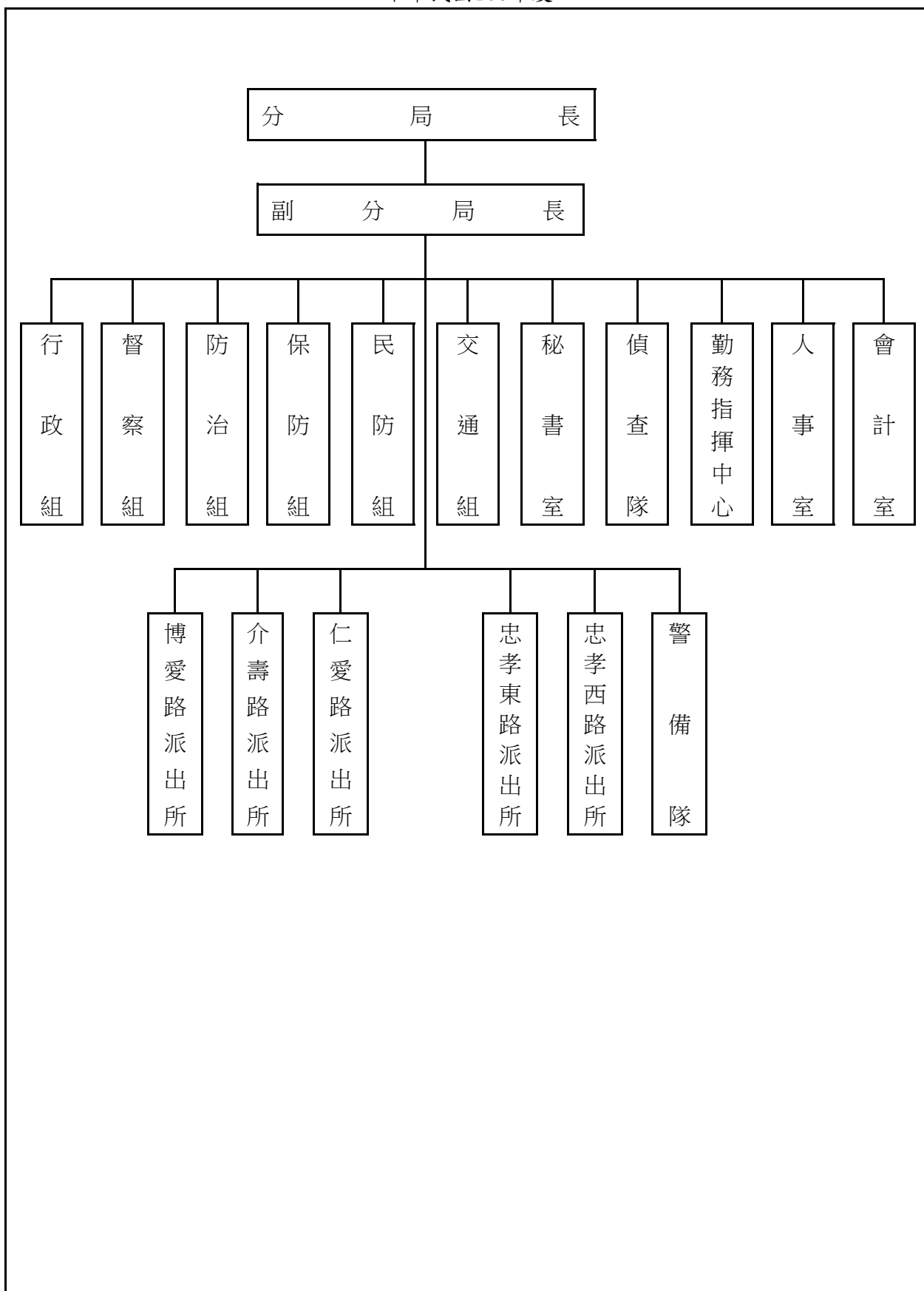

本 頁 空 白

二、主 要 表

臺北市政府警察局中正第一分局

歲入預算表

中華民國108年度

單位：新臺幣千元

款	項	目	節	名稱及編號	本年度預算數			上年度 預算數	前年度 決算數	本年度與 上年度比較	說明
					合計	經常門	資本門				
				合 計	860	860	-	593	872	267	
02				03000000000 罰款及賠償收入	180	180	-	102	197	78	
	067			03112300000(0236) 臺北市政府警察局 中正第一分局	180	180	-	102	197	78	
		01		03112300100 罰金罰鍰及怠金	158	158	-	80	174	78	
			01	03112300101 罰金罰鍰	158	158	-	80	174	78	本年度預算數係行為人違反社會秩序維護法之罰鍰收入。
			02	03112300200 沒入及沒收財物	22	22	-	22	21	-	
			01	03112300201 沒入金	22	22	-	22	21	-	本年度預算數係沒入妨害善良風俗所得及掃蕩賭場沒入賭博財物等收入。
			03	03112300300 賠償收入	-	-	-	-	2	-	
			01	03112300301 一般賠償收入	-	-	-	-	2	-	前年度決算數主要辦理辦公大樓清潔維護費違約扣款之收入，本年度及上年度均無預算數。
03				04000000000 規費收入	288	288	-	276	287	12	
	063			04112300000(0236) 臺北市政府警察局 中正第一分局	288	288	-	276	287	12	
		02		04112300200 使用規費收入	288	288	-	276	287	12	
			02	04112300213 場地設施使用費	288	288	-	276	287	12	本年度預算數係辦公大樓地下室停車場供員工使用之停車費收入。
04				06000000000 財產收入	9	9	-	9	23	-	
	070			06112300000(0236) 臺北市政府警察局 中正第一分局	9	9	-	9	23	-	
		02		06112300500 廢舊物資售價	9	9	-	9	23	-	
			01	06112300501 廢舊物資售價	9	9	-	9	23	-	本年度預算數係報廢一般財產殘值變賣收入。
08				11000000000 其他收入	383	383	-	206	365	177	

臺北市政府警察局中正第一分局

歲入預算表

中華民國108年度

單位：新臺幣千元

款	項	科		目	名稱及編號	本年度預算數			上年度 預算數	前年度 決算數	本年度與 上年度比較	說明
		目	節			合計	經常門	資本門				
	069				11112300000(0236) 臺北市政府警察局 中正第一分局	383	383	-	206	365	177	
			01		11112300200 雜項收入	383	383	-	206	365	177	
			01		11112300201 收回以前年度 歲出	-	-	-	-	126	-	前年度決算數主要係收回以前年度車輛重複加保之保險費，本年度及上年度均無預算數。
			02		11112300210 其他雜項收入	383	383	-	206	239	177	本年度預算數內容與上年度之比較如下： 1.扣繳員工住宿公有宿舍房租津貼收入69,600元，較上年度增加21,600元。 2.收取員工住宿公有宿舍管理費收入313,044元，較上年度增加155,532元。

臺北市政府警察局中正第一分局

歲出預算表

中華民國108年度

單位：新臺幣千元

款	項	目	節	名稱及編號	本年度預算數			上年度預算數	前年度決算數	本年度與上年度比較	說明
					合計	經常門	資本門				
11				0011000000 臺北市政府警察局主管	490,299	489,917	382	463,554	454,698	26,745	
	001			0011230000(0236) 臺北市政府警察局 中正第一分局	490,299	489,917	382	463,554	454,698	26,745	
		01		39112300100 一般行政	486,094	486,094	-	459,483	64,655	26,611	
			01	39112300101 行政管理	486,094	486,094	-	459,483	64,655	26,611	本年度預算數之內容與上年度之比較如下： 1.人事費460,919,000元，較上年度增列24,800,751元，主要係減列工友2人及依實際需要覈實編列。 2.新增常用照明區域之燈具換裝為LED燈具(含特殊規格)1,851,690元。 3.新增電動機車電池租用費211,200元。 4.新增建築物公共安全設備檢查申報費等132,772元。 5.警用車輛稅捐及規費、保險費、油料費及養護費6,822,800元，較上年度增列251,452元。 6.各單位及錄影監視系統機房電費7,230,680元，較上年度減列626,845元。 7.其他合共8,925,858元，較上年度減列11,094元。
			02	39112300200 警政業務	3,823	3,823	-	3,611	389,054	212	
			02	39112300204 分局業務	3,823	3,823	-	3,611	389,054	212	本年度預算數之內容與上年度之比較如下： 1.新增刑警背心(2年1編)及刑警便帽(2年1編)39,220元。 2.辦理社會秩序維護法及刑案等所需郵資550,000元，較上年度增列290,000元。 3.減列手機邏輯取證器維護服務費60,000元。 4.其他合共3,233,780元，較上年度減列57,716元。
		06		39112309000 一般建築及設備	382	-	382	460	989	-78	
			02	39112309002 營建工程	-	-	-	-	539	-	前年度決算數辦理仁愛路派出所浴廁整修工程，本年度及上年度均無預算數。
			04	39112309004 其他設備	382	-	382	460	450	-78	本年度編列套裝軟體、不中斷電源系統、冷氣機及數位攝影機等，共計382,000元。

本 頁 空 白

三、附 屬 表

臺北市政府警察局中正第一分局
歲入項目說明提要與預算明細表

經常門

中華民國108年度

單位：新臺幣元

罰金罰鍰及怠金—罰金罰鍰

來源別子目及細目與編號	03112300101 罰金罰鍰及怠金-罰金罰鍰	承辦單位	偵查隊	預算金額	158,000元
-------------	-----------------------------	------	-----	------	----------

罰金罰鍰及怠金—罰金罰鍰

歲 入 項 目 說 明	<p>一、項目內容： 行為人因妨害善良風俗等行為，依社會秩序維護法處罰之罰鍰收入。</p> <p>二、法令依據： 依據社會秩序維護法規定辦理。</p> <p>三、計算方法： 158,000元x1年 = 158,000元。</p> <p>四、實施進度： 自民國108年1月1日起至108年12月31日止。</p> <p>五、完成方法： 依法處罰違法特定人，執行收繳罰鍰並繳庫。</p> <p>六、預期成果： 維護本市善良風俗，增加市庫收入。</p>
----------------------------	---

臺北市政府警察局中正第一分局
歲入項目說明提要與預算明細表

經常門

中華民國108年度

單位：新臺幣元

科目名稱及編號	單位	數量	單價	預算數	說明及收入依據
合計				158,000	
03112300101 罰金罰鍰	年	1	158,000	158,000	行為人違反社會秩序維護法之罰鍰收入。 收入依據：依據社會秩序維護法規定辦理。

罰金罰鍰及怠金—罰金罰鍰

罰金罰鍰及怠金—罰金罰鍰

臺北市政府警察局中正第一分局
歲入項目說明提要與預算明細表

經常門

中華民國108年度

單位：新臺幣元

沒入及沒收財物—沒入金	來源別子目及 細目與編號	03112300201 沒入及沒收財物-沒入金	承辦單位	偵查隊	預算金額	22,000元
	歲入項目說明	<p>一、項目內容： 沒入妨害善良風俗所得及掃蕩賭場沒入賭博財物等收入。</p> <p>二、法令依據： 依據社會秩序維護法第22、23條規定辦理。</p> <p>三、計算方法： 22,000元x1年=22,000元。</p> <p>四、實施進度： 自民國108年1月1日起至108年12月31日止。</p> <p>五、完成方法： 依規定辦理繳庫。</p> <p>六、預期成果： 維護本市善良風俗，增加市庫收入。</p>				

臺北市政府警察局中正第一分局
歲入項目說明提要與預算明細表

經常門

中華民國108年度

單位：新臺幣元

科目名稱及編號	單位	數量	單價	預算數	說明及收入依據
合計				22,000	
03112300201 沒入金	年	1	22,000	22,000	沒入妨害善良風俗所得及掃蕩賭場沒入賭博財物等收入。 收入依據：依據社會秩序維護法第22、23條規定辦理。

沒入及沒收財物—沒入金

沒入及沒收財物—沒入金

臺北市政府警察局中正第一分局
歲入項目說明提要與預算明細表

經常門

中華民國108年度

單位：新臺幣元

使用規費收入—場地設施使用費	來源別子目及細目與編號	04112300213 使用規費收入-場地設施使用費	承辦單位	行政組	預算金額	288,000元
	歲入項目說明	<p>一、項目內容：分局辦公大樓地下室停車場供員工使用之停車費收入。</p> <p>二、法令依據：依據規費法第8條規定辦理。</p> <p>三、計算方法：1,000元x24位x12月=288,000元。</p> <p>四、實施進度：自民國108年1月1日起至108年12月31日止。</p> <p>五、完成方法：按月自員工薪資扣款，依規定辦理繳庫。</p> <p>六、預期成果：依預算項目收繳，充裕市庫。</p>				

臺北市政府警察局中正第一分局
歲入項目說明提要與預算明細表

經常門

中華民國108年度

單位：新臺幣元

科目名稱及編號	單位	數量	單價	預算數	說明及收入依據
合計				288,000	
04112300213 場地設施使用費	位、月	24x12	1,000	288,000	分局辦公大樓地下室停車場供員工使用之停車費收入。收入依據：依據規費法第8條規定辦理。

使用規費收入—場地設施使用費

使用規費收入—場地設施使用費

臺北市政府警察局中正第一分局
歲入項目說明提要與預算明細表

經常門

中華民國108年度

單位：新臺幣元

廢舊物資售價 — 廢舊物資售價	來源別子目及 細目與編號	06112300501 廢舊物資售價-廢舊物資售價	承辦單位	行政組	預算金額	9,000元
	歲 入 項 目 說 明	<p>一、項目內容： 財產報廢之殘值收入。</p> <p>二、法令依據： 依據臺北市市有財產報廢處理原則規定辦理。</p> <p>三、計算方法： 9,000元x1年=9,000元。</p> <p>四、實施進度： 自民國108年1月1日起至108年12月31日止。</p> <p>五、完成方法： 依規定辦理繳庫。</p> <p>六、預期成果： 增加市庫收入。</p>				

臺北市政府警察局中正第一分局
歲入項目說明提要與預算明細表

經常門

中華民國108年度

單位：新臺幣元

科目名稱及編號	單位	數量	單價	預算數	說明及收入依據
合計				9,000	
06112300501 廢舊物資售價	年	1	9,000	9,000	報廢一般財產殘值變賣收入。 收入依據：依據臺北市市有財產報廢處理原則規定辦理。

廢舊物資售價—廢舊物資售價

廢舊物資售價—廢舊物資售價

臺北市政府警察局中正第一分局

歲入項目說明提要與預算明細表

經常門

中華民國108年度

單位：新臺幣元

	來源別子目及細目與編號	11112300210 雜項收入-其他雜項收入	承辦單位	行政組	預算金額	383,000元	
雜項收入—其他雜項收入	<p>一、項目內容： 員工住宿公有宿舍扣回房租津貼及收取管理費收入。</p> <p>二、法令依據： 依據全國軍公教員工待遇支給要點、臺北市政府所屬各機關學校職務宿舍設置管理要點及臺北市政府警察局職務宿舍設置管理規範規定辦理。</p> <p>三、計算方法： (一)扣回房租津貼收入部分： 1.委任第四職等至薦任第七職等每月600元。 2.技工、工友每月400元。 (二)應收取管理費部分： 每月宿舍管理費 = 土地管理費 + 房屋管理費，但最低收費額度以新臺幣肆佰元為基準。 1.土地管理費 = (該職務宿舍使用樓地板面積 / 總樓地板面積) × 宗地面積 × 借用年度之公告地價 × 0.6%) / 12 2.房屋管理費 = 該職務宿舍使用樓地板面積 × 標準單價折舊後每平方公尺現值 × 1.5% / 12</p> <p>四、實施進度： 自民國108年1月1日起至108年12月31日止。</p> <p>五、完成方法： 按月自員工薪資扣款，依規定辦理繳庫。</p> <p>六、預期成果： 依預算項目收繳，充裕市庫。</p>						雜項收入—其他雜項收入
歲入項目說明							

臺北市政府警察局中正第一分局
歲入項目說明提要與預算明細表

經常門

中華民國108年度

單位：新臺幣元

科目名稱及編號	單位	數量	單價	預算數	說明及收入依據
合計				383,000	
11112300210 其他雜項收入	人、月	9×12	600	64,800	員工住宿公有宿舍扣回房租津貼收入(委任第四職等至薦任第七職等)。 收入依據：依據全國軍公教員工待遇支給要點規定辦理。
	人、月	1×12	400	4,800	員工住宿公有宿舍扣回房租津貼收入(技工、工友)。 收入依據：依據全國軍公教員工待遇支給要點規定辦理。
	年	1	313,044	313,044	員工住宿公有宿舍管理費收入。 收入依據：依據臺北市政府所屬各機關學校職務宿舍設置管理要點及臺北市政府警察局職務宿舍設置管理規範規定辦理。
	年	1	356	356	配合預算編列至千元，增列進位數356元。 收入依據：

雜項收入—其他雜項收入

雜項收入—其他雜項收入

臺北市政府警察局中正第一分局

歲出計畫說明提要與各項費用明細表

中華民國108年度

單位：新臺幣元

一般行政—行政管理	業務計畫及工作計畫名稱與編號	39112300101 一般行政-行政管理	承辦單位	行政組、人事室、會計室、秘書室	預算金額	486,094,000元	一般行政—行政管理
	歲出計畫說明	<p>一、計畫內容：辦理一般業務、總務、會計、人事、資訊業務工作及廳舍之整修、辦公器具養護、警用車輛維修等事宜。</p> <p>二、預期成果：1.依相關法令規定確實辦理，配合各項業務之推動，維護公有財物，提升員警工作環境品質。 2.維持車輛機能，確保行車安全，發揮警力機動效能。 3.提高員警電腦知識、能力及辦公室全面電腦化，期達成資訊e化。</p>					
分支計畫及用途別科目		單位	數量	單價	預算數	說 明	
合計					486,094,000	較上年度預算數459,484,074元，增加26,609,926元。	
01人員維持費					460,919,000	較上年度預算數436,118,249元，增加24,800,751元。	
0100 人事費					460,919,000		
0103 法定編制人員待遇					270,583,865		
		年	1	7,228,940	7,228,940	職員10人薪津(詳人事費分析表)。	
		年	1	263,354,925	263,354,925	警員346人薪津(詳人事費分析表)。	
0105 技工及工友待遇					5,280,000		
		年	1	5,280,000	5,280,000	職工14人工資(詳人事費分析表)。	
0111 獎金					59,475,855		
		年	1	24,849,779	24,849,779	依考績法規定核發之獎金。	
		年	1	34,626,076	34,626,076	依規定核發之年終工作獎金。	
0121 其他給與					8,158,488		
		年	1	5,136,000	5,136,000	休假補助費。	

臺北市政府警察局中正第一分局

歲出計畫說明提要與各項費用明細表

中華民國108年度

單位：新臺幣元

分支計畫及用途別科目	單位	數量	單價	預算數	說明
0131 加班值班費	人、月、段	40 × 12 × 1	504	241,920	員警上、下班交通費(軍警票)。
	人、月、段	203 × 12 × 2	504	2,455,488	員警上、下班交通費(軍警票)。
	人、月、段	5 × 12 × 1	630	37,800	非警職員工上、下班交通費。
	人、月、段	19 × 12 × 2	630	287,280	非警職員工上、下班交通費。
				70,918,240	
	年	1	3,230,100	3,230,100	趕辦各項業務加班費。
	年	1	62,456,640	62,456,640	外勤員警超勤加班費。
	年	1	5,231,500	5,231,500	不休假出勤加班費。
0141 退休退職給付				123,306	
	年	1	123,306	123,306	職工退休退職給付。
0142 退休離職儲金				23,319,890	
	年	1	22,798,730	22,798,730	提撥退撫基金。
	年	1	521,160	521,160	提撥勞工退休準備金。
0151 保險				23,059,356	
	年	1	14,292,806	14,292,806	職員、警員及職工健保費。
	年	1	8,388,970	8,388,970	職員、警員公保費。
	年	1	377,580	377,580	職工勞保費。
02一般業務				1,800,000	較上年度預算數1,800,320元，減少320元。
0200 業務費				1,800,000	
0279 一般事務費				1,595,200	
	人、月	2 × 12	2,000	48,000	副分局長工作活動費。
	人、月	356 × 12	360	1,537,920	統籌業務費，按職員及警員每人每月360元編列。
	人、月	14 × 12	50	8,400	統籌業務費，按駕駛、工友每人每月50元編列。
	年	1	880	880	配合預算編列至千元，增列進位數880元。
0291 國內旅費				24,800	
	人、天	16 × 1	1,550	24,800	員警因公市外出差旅費。

臺北市政府警察局中正第一分局

歲出計畫說明提要與各項費用明細表

中華民國108年度

單位：新臺幣元

分支計畫及用途別科目	單位	數量	單價	預算數	說明
0298 特別費				180,000	
	月	12	15,000	180,000	分局長特別費。
05會計業務				45,000	較上年度預算數45,760元，減少760元。
0200 業務費				45,000	
0279 一般事務費				45,000	
	年	1	39,240	39,240	會計業務用表卡簿冊等印刷費。
	人次	72	80	5,760	逾時誤餐餐盒費用。
06人事業務				1,892,000	較上年度預算數1,903,960元，減少11,960元。
0200 業務費				1,892,000	
0279 一般事務費				1,892,000	
	年	1	6,740	6,740	人事業務用表卡簿冊等印刷費。
	人	25	1,200	30,000	製作員警功標、年資標費用。
	人、年	370 × 1	2,000	740,000	文康活動費。
	人	317	3,500	1,109,500	外勤員警健康檢查費。
	人次	72	80	5,760	逾時誤餐餐盒費用。
08資訊業務				50,000	較上年度預算數48,054元，增加1,946元。
0200 業務費				50,000	
0201 教育訓練費				8,000	
	年	1	8,000	8,000	電腦訓練費。
0213 資訊服務費				32,400	
	年	1	32,400	32,400	電腦設備維護費。
0271 物品				9,600	
	組	2	1,200	2,400	資訊用品及零組件。
	年	1	4,800	4,800	耗材。
	年	1	2,400	2,400	電腦圖書費。
09財物業務				14,354,000	較上年度預算數12,996,383元，增加1,357,617元。

臺北市政府警察局中正第一分局

歲出計畫說明提要與各項費用明細表

中華民國108年度

單位：新臺幣元

分支計畫及用途別科目	單位	數量	單價	預算數	說明
0200 業務費				14,354,000	
0202 水電費				7,670,278	
	年	1	319,598	319,598	本分局各單位水費。
	年	1	7,230,680	7,230,680	本分局各單位及錄影監視系統機房電費。
	年	1	120,000	120,000	本分局各單位瓦斯費。
0203 通訊費				396,000	
	部、月	33 × 12	1,000	396,000	本分局各單位電話費。
0250 按日按件計資酬金				177,673	
	年	1	96,000	96,000	博愛所結構安全鑑定費。
	年	1	15,301	15,301	消防安全設備檢測申報費。
	年	1	48,783	48,783	建築物公共安全設備檢查申報費(2年1編)(新增)。
	年	1	2,200	2,200	建築物公共安全設備檢查申報查核費用(2年1編)(新增)。
	年	1	8,789	8,789	建築物公共安全設備檢查申報費(4年1編)(新增)。
	年	1	6,600	6,600	建築物公共安全設備檢查申報查核費用(4年1編)(新增)。
0271 物品				2,192,090	
	支	50	280	14,000	滅火器換藥費(20P)。
	式	1	1,851,690	1,851,690	常用照明區域之燈具換裝為LED燈具(含特殊規格)(新增)。
	年	1	260,000	260,000	辦理各項勤業務所需物品購置費。
	張	2	1,700	3,400	汰換迴轉椅(主管人員)(新增)。
	張	45	1,400	63,000	汰換迴轉椅(新增)。
0279 一般事務費				2,370,384	
	坪、月	4875 × 12	36	2,106,000	辦公廳舍清潔維持費。
	臺、月、張	4 × 12 × 7440	0.7	249,984	影印機使用費。
	人次	180	80	14,400	逾時誤餐餐盒費用。

一般行政—行政管理

一般行政—行政管理

臺北市政府警察局中正第一分局

歲出計畫說明提要與各項費用明細表

中華民國108年度

單位：新臺幣元

一般行政—行政管理

一般行政—行政管理

分支計畫及用途別科目	單位	數量	單價	預算數	說明
0281 房屋建築養護費				660,495	
	年	1	568,095	568,095	本分局經管各辦公廳舍維護費。(鋼筋混凝土造使用年限未達30年者共3棟計4,428坪，30坪以內1年計列4,510元，超過30坪部分，每增加1坪增列110元；使用年限已達30年以上者共2棟計447坪，按以上標準增加百分之50編列。〔3*4,510+(4,428-3*30)*110〕+〔2*4,510+(447-2*30)*110〕*1.5=568,095)。
	年	1	92,400	92,400	外牆公共藝術作品管理維護費。
0282 車輛及辦公器具養護費				22,500	
	臺	15	1,500	22,500	傳真機養護費。
0283 設施及機械設備養護費				864,580	
	枝、月	392 × 12	10	47,040	槍枝保養費。
	臺	10	900	9,000	抽水馬達養護費。
	年	1	192,000	192,000	電梯養護費。
	月	12	8,000	96,000	高壓設備養護費。
	月	12	6,600	79,200	門禁、監錄設備定期養護費。
	月	12	7,000	84,000	中控主機系統定期養護費。
	年	1	96,000	96,000	分局水塔消毒養護費。
	年	1	63,800	63,800	分局飲水機定期養護費。
	月	12	7,920	95,040	分局機械式停車場養護費。
	年	1	102,500	102,500	冷氣機養護費(含窗型13臺及分離式28臺)。
10車輛養護與管理				7,034,000	較上年度預算數6,571,348元，增加462,652元。
0200 業務費				7,034,000	
0221 稅捐及規費				82,060	
	年	1	11,230	11,230	警用車輛使用牌照稅(詳公務車輛明細表)。
	年	1	39,180	39,180	警用車輛燃料使用費(詳公務車輛明細表)。
	年	1	31,650	31,650	警用車輛檢驗費(詳公務車輛

臺北市政府警察局中正第一分局

歲出計畫說明提要與各項費用明細表

中華民國108年度

單位：新臺幣元

分支計畫及用途別科目	單位	數量	單價	預算數	說明
0231 保險費	年	1	516,998	516,998	明細表)。
0271 物品	年	1	4,142,490	4,142,490	警用車輛保險費(詳公務車輛明細表)。
0279 一般事務費	輛、月	22 × 12	800	211,200	警用車輛油料費(詳公務車輛明細表)。
0282 車輛及辦公器具養護費	年	1	2,081,252	2,081,252	電動機車電池租用費(新增)。
	年	1	2,081,252	2,081,252	警用車輛養護費(詳公務車輛明細表)。

一般行政—行政管理

一般行政—行政管理

臺北市政府警察局中正第一分局

歲出計畫說明提要與各項費用明細表

中華民國108年度

單位：新臺幣元

警政業務—分局業務

警政業務—分局業務

業務計畫及工作計畫名稱與編號	39112300204 警政業務-分局業務	承辦單位	各組、偵查隊、警備隊、各派出所	預算金額	3,823,000元
歲出計畫說明	<p>一、計畫內容： 1.分局、派出所保持全天候重點部署，並實施24小時勤務運作，加強轄區巡邏，以維持本市治安及強化為民服務工作。 2.辦理警勤區規劃、勤務督察、員警風紀教育訓練、戶口查察、外僑管理、機關安全與社會偵防、民防團隊組訓與運用、保安救災、交通維持與執法等事宜。 3.實施「預防與偵查」犯罪並重之勤務，運用科學方法蒐證辦案，全面取締職業賭場，落實掃黑、肅槍、反毒工作，杜絕非法電玩及色情場所。 4.積極發掘危害治安線索與資料蒐集工作，強化大陸人士入境考核、清查措施，並積極查緝非法入境、居留者。</p> <p>二、預期成果： 1.有效運用警力，勤務部署力求彈性、機動，以發揮先制功能，防止社會脫序行為發生。 2.加強守望相助、警民聯防體系、預防犯罪宣導等工作，並結合社區資源，以防犯罪事件發生。 3.建立高效能辦案系統，有效防範違法事件發生，降低犯罪發生率，提高破案率，確保人民生命財產之安全。</p>				

分支計畫及用途別科目	單位	數量	單價	預算數	說明
合計				3,823,000	較上年度預算數3,611,496元，增加211,504元。
02分局業務				3,823,000	較上年度預算數3,611,496元，增加211,504元。
0200 業務費				3,823,000	
0203 通訊費	線、月	2 × 12	800	569,200	
	年	1	550,000	19,200	總統府周邊數位監視系統月租費。
0231 保險費	人	20	120	2,400	分局辦理社會秩序維護法及刑案等所需郵資。
				2,400	志工保險費。
0250 按日按件計資酬金	年	1	7,700	7,700	處理人口販運、新移民業務及涉外案件通譯費與交通補助費。
0271 物品	月	12	3,400	95,700	
	套	30	1,830	40,800	辦理刑案用照相器材消耗費。
				54,900	備勤人員及人犯用寢具。

臺北市政府警察局中正第一分局

歲出計畫說明提要與各項費用明細表

中華民國108年度

單位：新臺幣元

警政業務—分局業務

警政業務—分局業務

分支計畫及用途別科目	單位	數量	單價	預算數	說明
0279 一般事務費				2,240,430	
	勤區、年	83 × 1	510	42,330	警勤區表冊等印刷費。
	人、月	305 × 12	100	366,000	員警制服洗滌費。
	月	12	1,450	17,400	在押嫌疑人犯衛生保健費。
	年	1	83,000	83,000	辦理社會治安工作經費。
	次	1	25,500	25,500	召開社區治安會議(分局)。
	所、次	2 × 2	5,000	20,000	召開社區治安會議(31人以上之派出所)。
	所、次	3 × 2	3,000	18,000	召開社區治安會議(16-30人以上之派出所)。
	月	12	15,750	189,000	警民聯繫服務費(分局)。
	所、月	2 × 12	10,530	252,720	警民聯繫服務費(31人以上之派出所)。
	所、月	3 × 12	6,300	226,800	警民聯繫服務費(16-30人以上之派出所)。
	年	1	198,000	198,000	查緝電玩及色情行業工作費。
	年	1	19,800	19,800	風紀探訪費。
	月	12	4,000	48,000	辦理各項勤務講習業務費。
	人、次	90 × 5	50	22,500	員警游泳訓練及檢測入場費(含訓練4次、檢測1次)。
	年	1	180,000	180,000	整理市容及查處違反公共秩序案件業務費。
	月	12	4,250	51,000	處理刑案談話筆錄報告書、移送書、聲請書等印刷費。
	年	1	261,000	261,000	一般刑案偵辦費。
	套、人	1 × 3	5,000	15,000	現場勘察冬、夏季服裝。
	件	20	701	14,020	刑警背心(2年1編)(新增)。
	件	42	600	25,200	刑警便帽(2年1編)(新增)。
	人次	516	110	56,760	志工餐點及交通補助。
	人次	1,355	80	108,400	逾時誤餐餐盒費用。
0283 設施及機械設備養護費				670,420	
	線、年	6 × 1	20,000	120,000	錄影監視系統養護費。

臺北市政府警察局中正第一分局

歲出計畫說明提要與各項費用明細表

中華民國108年度

單位：新臺幣元

分支計畫及用途別科目	單位	數量	單價	預算數	說明
0291 國內旅費	年	1	550,420	550,420	總統府周邊數位監視系統定期維護費。
	人、天	153 × 1	1,550	237,150 237,150	辦案、押送人犯市外出差旅費。

警政業務—分局業務

警政業務—分局業務

臺北市政府警察局中正第一分局

歲出計畫說明提要與各項費用明細表

中華民國108年度

單位：新臺幣元

一般建築及設備—其他設備

一般建築及設備—其他設備

業務計畫及工作計畫 名稱與編號	39112309004 一般建築及設備-其他設備	承辦 單位	行政組、秘書室	預算 金額	382,000元
--------------------	-----------------------------	----------	---------	----------	----------

歲出計畫說明	一、計畫內容： 因應事實需要新購資訊設備及汰換雜項設備。
	二、預期成果： 改善同仁辦公環境、加強電腦周邊功能，提升分局、派出所裝備品質及資訊人員管理能力，以提高為民服務品質。

分支計畫及用途別科目	單位	數量	單價	預算數	說 明
合計				382,000	較上年度預算數459,700元，減少77,700元。
04其他設備				382,000	較上年度預算數459,700元，減少77,700元。
0300 設備及投資				382,000	
0306 資訊軟硬體設備費	年	1	24,000	24,000	套裝軟體。
0319 雜項設備費	組	1	194,250	194,250	汰換不中斷電源系統。
	臺	1	18,099	18,099	汰換投影機。
	組	1	57,000	57,000	汰換駐地監控系統。
	臺	2	24,000	48,000	汰換一對一分離式冷氣機5KW(含基本安裝費)2臺。
	臺	1	15,000	15,000	汰換數位攝影機。
	臺	1	25,000	25,000	汰換冰箱(二-三門無霜400L以上)。
	年	1	651	651	配合預算編列至千元，增列進位數651元。

臺北市政府警察局中正第一分局

人事費分析表

中華民國108年度

0139010100-警政支出-一般行政-行政管理

單位：新臺幣元

類別	預算員額	全年度人事費											備註	
		民意代表待遇	政務人員待遇	法定編制人員待遇	約聘僱人員待遇	技工及工友待遇	獎金	其他給與	加班值班費	退休退職給付	退休離職儲金	保險		合計
合計	370			270,583,865		5,280,000	59,475,855	8,158,488	70,918,240	123,306	23,319,890	23,059,356	460,919,000	
正式員額	356			270,583,865			58,375,855	4,960,000	5,152,300		22,798,730	22,442,628	384,313,378	
職員	10			7,228,940			1,635,716	88,000	180,800		581,244	603,720	10,318,420	
警員	346			263,354,925			56,740,139	4,872,000	4,971,500		22,217,486	21,838,908	373,994,958	
駕駛	3					1,188,000	247,500	16,000	33,000		61,800	138,888	1,685,188	
工友	11					4,092,000	852,500	160,000	46,200	123,306	459,360	477,840	6,211,206	
其他人事費								3,022,488	65,686,740				68,709,228	

本 頁 空 白

四、參 考 表

臺北市政府警察局中正第一分局
歲出一級用途別科目分析表

中華民國108年度

單位：新臺幣千元

名稱及編號	合計	經常支出						資本支出					
		人事費	業務費	獎補助費	債務費	預備金	小計	人事費	業務費	設備及投資	獎補助費	預備金	小計
合計	490,299	460,919	28,998				489,917			382			382
3911230000 警政支出	490,299	460,919	28,998				489,917			382			382
39112300100 一般行政	486,094	460,919	25,175				486,094						
39112300101 行政管理	486,094	460,919	25,175				486,094						
39112300200 警政業務	3,823		3,823				3,823						
39112300204 分局業務	3,823		3,823				3,823						
39112309000 一般建築及設備	382									382			382
39112309004 其他設備	382									382			382

臺北市政府警察局中正第一分局

資本支出分析表

中華民國108年度

單位：新臺幣千元

名稱及編號	合計	設備及投資								其他資本支出	
		土地	房屋建築及設備	公共建設及設施	機械設備	運輸設備	資訊軟體設備	雜項設備	權利		投資
合計	382						24	358			
39112309000 一般建築及設備	382						24	358			
39112309004 其他設備	382						24	358			

臺北市政府警察局中正第一分局

各項費用彙計表

中華民國108年度

單位：新臺幣元

工作計畫名稱及編號	39112300101 行政管理	39112300204 分局業務	39112309004 其他設備	合 計		
第一、二級用途別 科目名稱及編號						
合 計	486,094,000	3,823,000	382,000	490,299,000		
010000人事費	460,919,000			460,919,000		
010300法定編制人員待遇	270,583,865			270,583,865		
010500技工及工友待遇	5,280,000			5,280,000		
011100獎金	59,475,855			59,475,855		
012100其他給與	8,158,488			8,158,488		
013100加班值班費	70,918,240			70,918,240		
014100退休退職給付	123,306			123,306		
014200退休離職儲金	23,319,890			23,319,890		
015100保險	23,059,356			23,059,356		
020000業務費	25,175,000	3,823,000		28,998,000		
020100教育訓練費	8,000			8,000		
020200水電費	7,670,278			7,670,278		
020300通訊費	396,000	569,200		965,200		
021300資訊服務費	32,400			32,400		
022100稅捐及規費	82,060			82,060		
023100保險費	516,998	2,400		519,398		
025000按日按件計資酬金	177,673	7,700		185,373		
027100物品	6,344,180	95,700		6,439,880		
027900一般事務費	6,113,784	2,240,430		8,354,214		
028100房屋建築養護費	660,495			660,495		
028200車輛及辦公器具養護費	2,103,752			2,103,752		
028300設施及機械設備養護費	864,580	670,420		1,535,000		
029100國內旅費	24,800	237,150		261,950		
029800特別費	180,000			180,000		
030000設備及投資			382,000	382,000		
030600資訊軟硬體設備費			24,000	24,000		
031900雜項設備費			358,000	358,000		

臺北市警察局中正第一分局

人事費彙計表

中華民國108年度

單位：新臺幣元

類別	預算員額	全年度人事費											備註	
		民意代表待遇	政務人員待遇	法定編制人員待遇	約聘僱人員待遇	技工及工友待遇	獎金	其他給與	加班值班費	退休退職給付	退休離職儲金	保險		合計
合計	370			270,583,865		5,280,000	59,475,855	8,158,488	70,918,240	123,306	23,319,890	23,059,356	460,919,000	
正式員額	356			270,583,865			58,375,855	4,960,000	5,152,300		22,798,730	22,442,628	384,313,378	
職員	10			7,228,940			1,635,716	88,000	180,800		581,244	603,720	10,318,420	
警員	346			263,354,925			56,740,139	4,872,000	4,971,500		22,217,486	21,838,908	373,994,958	
駕駛	3					1,188,000	247,500	16,000	33,000		61,800	138,888	1,685,188	
工友	11					4,092,000	852,500	160,000	46,200	123,306	459,360	477,840	6,211,206	
其他人事費								3,022,488	65,686,740				68,709,228	

臺北市政府警察局中正第一分局

公務車輛明細表

中華民國108年度

單位：新臺幣元

業務計畫 及工作計 畫名稱	車輛 數	車輛 種類	乘客 人數 (不含 司機)	購置 年月	汽缸總 排氣量 (立方 公分)	牌照稅 (全年)	燃料使 用費 (全年)	油料費(全年)			養 護 費	車輛 保 險 費	車輛 檢 驗 費	備註
								數量 (公升)	單價 (元)	金額				
一般行政 行政管理		現有車輛				11,230	39,180			4,142,490	2,081,252	516,998	31,650	
	1	偵防車	4	09910	2378			2,004	27.5	55,110	49,000	4,573	900	2090-QH
	1	偵防車	4	10106	2378			2,004	27.5	55,110	49,000	4,573	900	6801-UX
	1	偵防車	4	10206	2359			2,004	27.5	55,110	49,000	4,573	900	AAF-5209
	1	偵防車	4	10206	2359			2,004	27.5	55,110	49,000	4,573	900	AAF-5232
	1	偵防車	4	10306	2198			2,004	27.5	55,110	33,000	4,573	900	AGK-8620
	1	偵防車	4	10307	1987			2,004	27.5	55,110	33,000	4,573	900	AGL-7862
	1	偵防車	4	10407	2359			2,004	27.5	55,110	33,000	4,573	450	ANA-1237
	1	偵防車	4	10407	2359			2,004	27.5	55,110	33,000	4,573	450	ANA-1262
	1	偵防車	4	10407	2359			2,004	27.5	55,110	33,000	4,573	450	ANA-1281
	1	偵防車	4	10509	3456			2,004	27.5	55,110	24,000	4,573	450	AQX-2393
	1	偵防車	4	10706	2359			2,004	27.5	55,110	8,300	4,573	450	AXE-5901
	1	巡邏車	4	09910	2378			2,004	27.5	55,110	49,000	4,573	900	2138-QH
	1	巡邏車	4	09910	2378			2,004	27.5	55,110	49,000	4,573	900	2139-QH
	1	巡邏車	4	10009	2378			2,004	27.5	55,110	49,000	4,573	900	3218-QH
	1	巡邏車	4	10009	2378			2,004	27.5	55,110	49,000	4,573	900	3219-QH
	1	巡邏車	4	10009	2378			2,004	27.5	55,110	49,000	4,573	900	3220-QH

臺北市政府警察局中正第一分局

公務車輛明細表

中華民國108年度

單位：新臺幣元

業務計畫 及工作計 畫名稱	車輛 數	車輛 種類	乘客 人數 (不含 司機)	購置 年月	汽缸總 排氣量 (立方 公分)	牌照稅 (全年)	燃料使 用費 (全年)	油料費(全年)			養 護 費	車輛 保 險 費	車輛 檢 驗 費	備註
								數量 (公升)	單價 (元)	金額				
	1	巡邏車	4	10009	2378			2,004	27.5	55,110	49,000	4,573	900	3221-QH
	1	巡邏車	4	10009	2378			2,004	27.5	55,110	49,000	4,573	900	3225-QH
	1	巡邏車	4	10106	2378			2,004	27.5	55,110	49,000	4,573	900	6917-UX
	1	巡邏車	4	10106	2378			2,004	27.5	55,110	49,000	4,573	900	6920-UX
	1	巡邏車	4	10206	1998			2,004	27.5	55,110	49,000	4,573	900	AAF-5106
	1	巡邏車	4	10206	1998			2,004	27.5	55,110	49,000	4,573	900	AAF-5107
	1	巡邏車	4	10206	1998			2,004	27.5	55,110	49,000	4,573	900	AAF-5109
	1	巡邏車	4	10307	2359			2,004	27.5	55,110	33,000	4,573	900	AGL-7710
	1	巡邏車	4	10307	2359			2,004	27.5	55,110	33,000	4,573	900	AGL-7713
	1	巡邏車	4	10307	2359			2,004	27.5	55,110	33,000	4,573	900	AGL-7715
	1	巡邏車	4	10307	2359			2,004	27.5	55,110	33,000	4,573	900	AGL-7720
	1	巡邏車	4	10407	2359			2,004	27.5	55,110	33,000	4,573	450	ANA-1082
	1	巡邏車	4	10407	2359			2,004	27.5	55,110	33,000	4,573	450	ANA-1083
	1	巡邏車	4	10407	2359			2,004	27.5	55,110	33,000	4,573	450	ANA-1087
	1	巡邏車	4	10507	2359			2,004	27.5	55,110	24,000	4,573	450	ANY-9080
	1	巡邏車	4	10507	2359			2,004	27.5	55,110	24,000	4,573	450	ANY-9082
	1	巡邏車	4	10507	2359			2,004	27.5	55,110	24,000	4,573	450	ANY-9083
	1	巡邏車	4	10607	2359			2,004	27.5	55,110	24,000	4,573	450	AKM-8681

臺北市政府警察局中正第一分局

公務車輛明細表

中華民國108年度

單位：新臺幣元

業務計畫 及工作計 畫名稱	車輛 數	車輛 種類	乘客 人數 (不含 司機)	購置 年月	汽缸總 排氣量 (立方 公分)	牌照稅 (全年)	燃料使 用費 (全年)	油料費(全年)			養 護 費	車輛 保 險 費	車輛 檢 驗 費	備註
								數量 (公升)	單價 (元)	金額				
	1	巡邏車	4	10607	2359			2,004	27.5	55,110	24,000	4,573	450	AKM-9126
	1	巡邏車	4	10706	2359			2,004	27.5	55,110	8,300	4,573	450	AXE-6003
	1	巡邏車	4	10706	2359			2,004	27.5	55,110	8,300	4,573	450	AXE-6010
	1	巡邏車	4	10807	2378			2,004	27.5	55,110	8,300	4,573	450	7953-VB(108年度 汰換)
	1	巡邏車	4	10807	2378			2,004	27.5	55,110	8,300	4,573	450	7971-VB(108年度 汰換)
	1	偵防機車	1	10205	150		600	300	27.5	8,250	1,620	1,311		ADQ-3012
	1	偵防機車	1	10205	150		600	300	27.5	8,250	1,620	1,311		ADQ-3015
	1	偵防機車	1	10205	150		600	300	27.5	8,250	1,620	1,311		ADQ-3060
	1	偵防機車	1	10205	150		600	300	27.5	8,250	1,620	1,311		ADQ-3061
	1	偵防機車	1	10207	150		600	300	27.5	8,250	1,620	1,311		ADQ-7729
	1	偵防機車	1	10207	150		600	300	27.5	8,250	1,620	1,311		ADQ-7731
	1	偵防機車	1	10207	150		600	300	27.5	8,250	1,620	1,311		ADQ-7732
	1	偵防機車	1	10207	150		600	300	27.5	8,250	1,620	1,311		ADQ-7735
	1	偵防機車	1	10207	150		600	300	27.5	8,250	1,620	1,311		ADQ-7736
	1	偵防機車	1	10207	150		600	300	27.5	8,250	1,620	1,311		ADQ-7738
	1	偵防機車	1	10207	150		600	300	27.5	8,250	1,620	1,311		ADQ-7739
	1	偵防機車	1	10207	150		600	300	27.5	8,250	1,620	1,311		ADQ-7931
	1	偵防機車	1	10207	150		600	300	27.5	8,250	1,620	1,311		ADQ-7933

臺北市政府警察局中正第一分局

公務車輛明細表

中華民國108年度

單位：新臺幣元

業務計畫 及工作計 畫名稱	車輛 數	車輛 種類	乘客 人數 (不含 司機)	購置 年月	汽缸總 排氣量 (立方 公分)	牌照稅 (全年)	燃料使 用費 (全年)	油料費(全年)			養 護 費	車輛 保 險 費	車輛 檢 驗 費	備註
								數量 (公升)	單價 (元)	金額				
	1	偵防機車	1	10207	150		600	300	27.5	8,250	1,620	1,311	ADQ-7936	
	1	偵防機車	1	10207	150		600	300	27.5	8,250	1,620	1,311	ADQ-7939	
	1	偵防機車	1	10207	150		600	300	27.5	8,250	1,620	1,311	ADQ-7955	
	1	偵防機車	1	10207	150		600	300	27.5	8,250	1,620	1,311	ADQ-7959	
	1	偵防機車	1	10207	150		600	300	27.5	8,250	1,620	1,311	ADQ-7963	
	1	偵防機車	1	10207	150		600	300	27.5	8,250	1,620	1,311	ADQ-8038	
	1	偵防機車	1	10207	150		600	300	27.5	8,250	1,620	1,311	ADQ-8039	
	1	偵防機車	1	10207	150		600	300	27.5	8,250	1,620	1,311	ADQ-8051	
	1	偵防機車	1	10207	150		600	300	27.5	8,250	1,620	1,311	ADQ-8053	
	1	偵防機車	1	10207	150		600	300	27.5	8,250	1,620	1,311	ADQ-8055	
	1	偵防機車	1	10207	150		600	300	27.5	8,250	1,620	1,311	ADQ-8057	
	1	偵防機車	1	10207	150		600	300	27.5	8,250	1,620	1,311	ADQ-8059	
	1	偵防機車	1	10207	150		600	300	27.5	8,250	1,620	1,311	ADQ-8060	
	1	偵防機車	1	10507	149		600	300	27.5	8,250	1,620	1,311	MGN-7598	
	1	偵防機車	1	10507	149		600	300	27.5	8,250	1,620	1,311	MGN-7599	
	1	偵防機車	1	10507	149		600	300	27.5	8,250	1,620	1,311	MGN-7600	
	1	偵防機車	1	10507	149		600	300	27.5	8,250	1,620	1,311	MGN-7601	
	1	偵防機車	1	10507	149		600	300	27.5	8,250	1,620	1,311	MGN-7602	

臺北市政府警察局中正第一分局

公務車輛明細表

中華民國108年度

單位：新臺幣元

業務計畫 及工作計 畫名稱	車輛 數	車輛 種類	乘客 人數 (不含 司機)	購置 年月	汽缸總 排氣量 (立方 公分)	牌照稅 (全年)	燃料使 用費 (全年)	油料費(全年)			養 護 費	車輛 保 險 費	車輛 檢 驗 費	備註
								數量 (公升)	單價 (元)	金額				
	1	偵防機車	1	10507	149		600	300	27.5	8,250	1,620	1,311	MGN-7603	
	1	偵防機車	1	10507	149		600	300	27.5	8,250	1,620	1,311	MGN-7605	
	1	偵防機車	1	10507	149		600	300	27.5	8,250	1,620	1,311	MGN-7606	
	1	偵防機車	1	10507	149		600	300	27.5	8,250	1,620	1,311	MGN-7607	
	1	偵防機車	1	10507	149		600	300	27.5	8,250	1,620	1,311	MGN-7608	
	1	偵防機車	1	10507	149		600	300	27.5	8,250	1,620	1,311	MGN-7609	
	1	偵防機車	1	10507	149		600	300	27.5	8,250	1,620	1,311	MGN-7610	
	1	偵防機車	1	10507	149		600	300	27.5	8,250	1,620	1,311	MGN-7611	
	1	偵防機車	1	10507	149		600	300	27.5	8,250	1,620	1,311	MGN-7612	
	1	偵防機車	1	10507	149		600	300	27.5	8,250	1,620	1,311	MGN-7613	
	1	偵防機車	1	10507	149		600	300	27.5	8,250	1,620	1,311	MGN-7615	
	1	偵防機車	1	10507	149		600	300	27.5	8,250	1,620	1,311	MGN-7616	
	1	偵防機車	1	10507	149		600	300	27.5	8,250	1,620	1,311	MGN-7617	
	1	偵防機車	1	10507	149		600	300	27.5	8,250	1,620	1,311	MGN-7618	
	1	偵防機車	1	10507	149		600	300	27.5	8,250	1,620	1,311	MGN-7619	
	1	偵防機車	1	10507	149		600	300	27.5	8,250	1,620	1,311	MGN-7620	
	1	偵防機車	1	10507	149		600	300	27.5	8,250	1,620	1,311	MGN-7621	
	1	偵防機車	1	10507	149		600	300	27.5	8,250	1,620	1,311	MGN-7622	

臺北市政府警察局中正第一分局

公務車輛明細表

中華民國108年度

單位：新臺幣元

業務計畫 及工作計 畫名稱	車輛 數	車輛 種類	乘客 人數 (不含 司機)	購置 年月	汽缸總 排氣量 (立方 公分)	牌照稅 (全年)	燃料使 用費 (全年)	油料費(全年)			養 護 費	車輛 保 險 費	車輛 檢 驗 費	備註
								數量 (公升)	單價 (元)	金額				
	1	偵防機車	1	10507	149		600	300	27.5	8,250	1,620	1,311		MGN-7623
	1	偵防機車	1	10609	149		600	300	27.5	8,250	1,620	1,311		MJU-5392
	1	偵防機車	1	10609	149		600	300	27.5	8,250	1,620	1,311		MJU-5393
	1	偵防機車	1	10609	149		600	300	27.5	8,250	1,620	1,311		MJU-5395
	1	偵防機車	1	10609	149		600	300	27.5	8,250	1,620	1,311		MJU-5396
	1	偵防機車	1	10609	149		600	300	27.5	8,250	1,620	1,311		MJU-5397
	1	巡邏機車	1	10107	150			300	27.5	8,250	2,300	1,311		125-HUW
	1	巡邏機車	1	10107	150			300	27.5	8,250	2,300	1,311		126-HUW
	1	巡邏機車	1	10107	150			300	27.5	8,250	2,300	1,311		127-HUW
	1	巡邏機車	1	10107	150			300	27.5	8,250	2,300	1,311		128-HUW
	1	巡邏機車	1	10107	150			300	27.5	8,250	2,300	1,311		132-HUW
	1	巡邏機車	1	10107	150			300	27.5	8,250	2,300	1,311		133-HUW
	1	巡邏機車	1	10107	150			300	27.5	8,250	2,300	1,311		135-HUW
	1	巡邏機車	1	10107	101			300	27.5	8,250	2,300	1,311		963-HUV
	1	巡邏機車	1	10109	150			300	27.5	8,250	2,300	1,311		896-JYA
	1	巡邏機車	1	10109	150			300	27.5	8,250	2,300	1,311		898-JYA
	1	巡邏機車	1	10205	150			300	27.5	8,250	2,300	1,311		ADQ-3208
	1	巡邏機車	1	10205	150			300	27.5	8,250	2,300	1,311		ADQ-3209

臺北市政府警察局中正第一分局

公務車輛明細表

中華民國108年度

單位：新臺幣元

業務計畫 及工作計 畫名稱	車輛 數	車輛 種類	乘客 人數 (不含 司機)	購置 年月	汽缸總 排氣量 (立方 公分)	牌照稅 (全年)	燃料使 用費 (全年)	油料費(全年)			養 護 費	車輛 保 險 費	車輛 檢 驗 費	備註
								數量 (公升)	單價 (元)	金額				
	1	巡邏機車	1	10205	150			300	27.5	8,250	2,300	1,311		ADQ-3211
	1	巡邏機車	1	10205	150			300	27.5	8,250	2,300	1,311		ADQ-3531
	1	巡邏機車	1	10205	150			300	27.5	8,250	2,300	1,311		ADQ-3532
	1	巡邏機車	1	10205	150			300	27.5	8,250	2,300	1,311		ADQ-3533
	1	巡邏機車	1	10205	150			300	27.5	8,250	2,300	1,311		ADQ-3535
	1	巡邏機車	1	10205	150			300	27.5	8,250	2,300	1,311		ADQ-3536
	1	巡邏機車	1	10205	150			300	27.5	8,250	2,300	1,311		ADQ-3537
	1	巡邏機車	1	10205	150			300	27.5	8,250	2,300	1,311		ADQ-3538
	1	巡邏機車	1	10205	150			300	27.5	8,250	2,300	1,311		ADQ-3539
	1	巡邏機車	1	10205	150			300	27.5	8,250	2,300	1,311		ADQ-3550
	1	巡邏機車	1	10205	150			300	27.5	8,250	2,300	1,311		ADQ-3551
	1	巡邏機車	1	10205	150			300	27.5	8,250	2,300	1,311		ADQ-3552
	1	巡邏機車	1	10205	150			300	27.5	8,250	2,300	1,311		ADQ-3553
	1	巡邏機車	1	10205	150			300	27.5	8,250	2,300	1,311		ADQ-3555
	1	巡邏機車	1	10205	150			300	27.5	8,250	2,300	1,311		ADQ-3556
	1	巡邏機車	1	10205	150			300	27.5	8,250	2,300	1,311		ADQ-3557
	1	巡邏機車	1	10205	150			300	27.5	8,250	2,300	1,311		ADQ-3559
	1	巡邏機車	1	10205	150			300	27.5	8,250	2,300	1,311		ADQ-3560

臺北市政府警察局中正第一分局

公務車輛明細表

中華民國108年度

單位：新臺幣元

業務計畫 及工作計 畫名稱	車輛 數	車輛 種類	乘客 人數 (不含 司機)	購置 年月	汽缸總 排氣量 (立方 公分)	牌照稅 (全年)	燃料使 用費 (全年)	油料費(全年)			養 護 費	車輛 保 險 費	車輛 檢 驗 費	備註
								數量 (公升)	單價 (元)	金額				
	1	巡邏機車	1	10205	150			300	27.5	8,250	2,300	1,311		ADQ-3561
	1	巡邏機車	1	10205	150			300	27.5	8,250	2,300	1,311		ADQ-3562
	1	巡邏機車	1	10205	150			300	27.5	8,250	2,300	1,311		ADQ-3563
	1	巡邏機車	1	10205	150			300	27.5	8,250	2,300	1,311		ADQ-3565
	1	巡邏機車	1	10205	150			300	27.5	8,250	2,300	1,311		ADQ-3566
	1	巡邏機車	1	10207	150			300	27.5	8,250	2,300	1,311		ADQ-8718
	1	巡邏機車	1	10207	149			300	27.5	8,250	2,300	1,311		ADQ-9767
	1	巡邏機車	1	10207	149			300	27.5	8,250	2,300	1,311		ADQ-9768
	1	巡邏機車	1	10207	149			300	27.5	8,250	2,300	1,311		ADQ-9769
	1	巡邏機車	1	10207	149			300	27.5	8,250	2,300	1,311		ADQ-9770
	1	巡邏機車	1	10207	149			300	27.5	8,250	2,300	1,311		ADQ-9771
	1	巡邏機車	1	10207	149			300	27.5	8,250	2,300	1,311		ADQ-9772
	1	巡邏機車	1	10207	149			300	27.5	8,250	2,300	1,311		ADQ-9773
	1	巡邏機車	1	10207	149			300	27.5	8,250	2,300	1,311		ADQ-9775
	1	巡邏機車	1	10207	149			300	27.5	8,250	2,300	1,311		ADQ-9776
	1	巡邏機車	1	10207	149			300	27.5	8,250	2,300	1,311		ADQ-9777
	1	巡邏機車	1	10207	149			300	27.5	8,250	2,300	1,311		ADQ-9778
	1	巡邏機車	1	10207	149			300	27.5	8,250	2,300	1,311		ADQ-9779

臺北市政府警察局中正第一分局

公務車輛明細表

中華民國108年度

單位：新臺幣元

業務計畫 及工作計 畫名稱	車輛 數	車輛 種類	乘客 人數 (不含 司機)	購置 年月	汽缸總 排氣量 (立方 公分)	牌照稅 (全年)	燃料使 用費 (全年)	油料費(全年)			養 護 費	車輛 保 險 費	車輛 檢 驗 費	備註
								數量 (公升)	單價 (元)	金額				
	1	巡邏機車	1	10207	149			300	27.5	8,250	2,300	1,311		ADQ-9780
	1	巡邏機車	1	10207	149			300	27.5	8,250	2,300	1,311		ADQ-9781
	1	巡邏機車	1	10207	149			300	27.5	8,250	2,300	1,311		ADQ-9782
	1	巡邏機車	1	10207	149			300	27.5	8,250	2,300	1,311		ADQ-9783
	1	巡邏機車	1	10207	149			300	27.5	8,250	2,300	1,311		ADQ-9785
	1	巡邏機車	1	10207	149			300	27.5	8,250	2,300	1,311		ADQ-9786
	1	巡邏機車	1	10207	149			300	27.5	8,250	2,300	1,311		ADQ-9787
	1	巡邏機車	1	10207	149			300	27.5	8,250	2,300	1,311		ADQ-9788
	1	巡邏機車	1	10207	149			300	27.5	8,250	2,300	1,311		ADQ-9789
	1	巡邏機車	1	10207	149			300	27.5	8,250	2,300	1,311		ADQ-9790
	1	巡邏機車	1	10207	149			300	27.5	8,250	2,300	1,311		ADQ-9791
	1	巡邏機車	1	10207	149			300	27.5	8,250	2,300	1,311		ADQ-9792
	1	巡邏機車	1	10207	149			300	27.5	8,250	2,300	1,311		ADQ-9793
	1	巡邏機車	1	10207	149			300	27.5	8,250	2,300	1,311		ADQ-9795
	1	巡邏機車	1	10207	149			300	27.5	8,250	2,300	1,311		ADQ-9796
	1	巡邏機車	1	10207	149			300	27.5	8,250	2,300	1,311		ADQ-9797
	1	巡邏機車	1	10207	149			300	27.5	8,250	2,300	1,311		ADQ-9798
	1	巡邏機車	1	10207	149			300	27.5	8,250	2,300	1,311		ADQ-9799

臺北市政府警察局中正第一分局

公務車輛明細表

中華民國108年度

單位：新臺幣元

業務計畫 及工作計 畫名稱	車輛 數	車輛 種類	乘客 人數 (不含 司機)	購置 年月	汽缸總 排氣量 (立方 公分)	牌照稅 (全年)	燃料使 用費 (全年)	油料費(全年)			養 護 費	車輛 保 險 費	車輛 檢 驗 費	備註
								數量 (公升)	單價 (元)	金額				
	1	巡邏機車	1	10207	149			300	27.5	8,250	2,300	1,311		ADQ-9800
	1	巡邏機車	1	10207	149			300	27.5	8,250	2,300	1,311		ADQ-9801
	1	巡邏機車	1	10207	149			300	27.5	8,250	2,300	1,311		ADQ-9802
	1	巡邏機車	1	10207	149			300	27.5	8,250	2,300	1,311		ADQ-9803
	1	巡邏機車	1	10207	149			300	27.5	8,250	2,300	1,311		ADQ-9805
	1	巡邏機車	1	10207	149			300	27.5	8,250	2,300	1,311		ADQ-9806
	1	巡邏機車	1	10207	149			300	27.5	8,250	2,300	1,311		ADQ-9807
	1	巡邏機車	1	10207	149			300	27.5	8,250	2,300	1,311		ADQ-9808
	1	巡邏機車	1	10207	149			300	27.5	8,250	2,300	1,311		ADQ-9809
	1	巡邏機車	1	10207	149			300	27.5	8,250	2,300	1,311		ADQ-9810
	1	巡邏機車	1	10207	149			300	27.5	8,250	2,300	1,311		ADQ-9811
	1	巡邏機車	1	10207	149			300	27.5	8,250	2,300	1,311		ADQ-9812
	1	巡邏機車	1	10207	149			300	27.5	8,250	2,300	1,311		ADQ-9813
	1	巡邏機車	1	10207	149			300	27.5	8,250	2,300	1,311		ADQ-9815
	1	巡邏機車	1	10207	149			300	27.5	8,250	2,300	1,311		ADQ-9816
	1	巡邏機車	1	10207	149			300	27.5	8,250	2,300	1,311		ADQ-9817
	1	巡邏機車	1	10207	149			300	27.5	8,250	2,300	1,311		ADQ-9818
	1	巡邏機車	1	10207	149			300	27.5	8,250	2,300	1,311		ADQ-9819

臺北市政府警察局中正第一分局

公務車輛明細表

中華民國108年度

單位：新臺幣元

業務計畫 及工作計 畫名稱	車輛 數	車輛 種類	乘客 人數 (不含 司機)	購置 年月	汽缸總 排氣量 (立方 公分)	牌照稅 (全年)	燃料使 用費 (全年)	油料費(全年)			養 護 費	車輛 保 險 費	車輛 檢 驗 費	備註
								數量 (公升)	單價 (元)	金額				
	1	巡邏機車	1	10207	149			300	27.5	8,250	2,300	1,311		ADQ-9820
	1	巡邏機車	1	10207	149			300	27.5	8,250	2,300	1,311		ADQ-9821
	1	巡邏機車	1	10207	149			300	27.5	8,250	2,300	1,311		ADQ-9822
	1	巡邏機車	1	10207	149			300	27.5	8,250	2,300	1,311		ADQ-9823
	1	巡邏機車	1	10207	149			300	27.5	8,250	2,300	1,311		ADQ-9825
	1	巡邏機車	1	10207	149			300	27.5	8,250	2,300	1,311		ADQ-9826
	1	巡邏機車	1	10207	149			300	27.5	8,250	2,300	1,311		ADQ-9827
	1	巡邏機車	1	10207	149			300	27.5	8,250	2,300	1,311		ADQ-9828
	1	巡邏機車	1	10207	149			300	27.5	8,250	2,300	1,311		ADQ-9829
	1	巡邏機車	1	10207	149			300	27.5	8,250	2,300	1,311		ADQ-9830
	1	巡邏機車	1	10207	149			300	27.5	8,250	2,300	1,311		ADQ-9831
	1	巡邏機車	1	10207	149			300	27.5	8,250	2,300	1,311		ADQ-9832
	1	巡邏機車	1	10207	149			300	27.5	8,250	2,300	1,311		ADQ-9833
	1	巡邏機車	1	10207	149			300	27.5	8,250	2,300	1,311		ADQ-9835
	1	巡邏機車	1	10207	149			300	27.5	8,250	2,300	1,311		ADQ-9836
	1	巡邏機車	1	10207	149			300	27.5	8,250	2,300	1,311		ADQ-9837
	1	巡邏機車	1	10207	149			300	27.5	8,250	2,300	1,311		ADQ-9838
	1	巡邏機車	1	10207	149			300	27.5	8,250	2,300	1,311		ADQ-9839

臺北市政府警察局中正第一分局

公務車輛明細表

中華民國108年度

單位：新臺幣元

業務計畫 及工作計 畫名稱	車輛 數	車輛 種類	乘客 人數 (不含 司機)	購置 年月	汽缸總 排氣量 (立方 公分)	牌照稅 (全年)	燃料使 用費 (全年)	油料費(全年)			養 護 費	車輛 保 險 費	車輛 檢 驗 費	備註
								數量 (公升)	單價 (元)	金額				
	1	巡邏機車	1	10207	149			300	27.5	8,250	2,300	1,311		ADQ-9850
	1	巡邏機車	1	10209	149			300	27.5	8,250	2,300	1,311		AEP-2830
	1	巡邏機車	1	10209	149			300	27.5	8,250	2,300	1,311		AEP-2831
	1	巡邏機車	1	10209	149			300	27.5	8,250	2,300	1,311		AEP-2832
	1	巡邏機車	1	10209	149			300	27.5	8,250	2,300	1,311		AEP-2833
	1	巡邏機車	1	10209	149			300	27.5	8,250	2,300	1,311		AEP-2835
	1	巡邏機車	1	10209	149			300	27.5	8,250	2,300	1,311		AEP-2836
	1	巡邏機車	1	10209	149			300	27.5	8,250	2,300	1,311		AEP-2837
	1	巡邏機車	1	10507	149			300	27.5	8,250	2,300	1,311		MGN-7200
	1	巡邏機車	1	10507	149			300	27.5	8,250	2,300	1,311		MGN-7201
	1	巡邏機車	1	10507	149			300	27.5	8,250	2,300	1,311		MGN-7202
	1	巡邏機車	1	10507	149			300	27.5	8,250	2,300	1,311		MGN-7203
	1	巡邏機車	1	10507	149			300	27.5	8,250	2,300	1,311		MGN-7205
	1	巡邏機車	1	10507	149			300	27.5	8,250	2,300	1,311		MGN-7206
	1	巡邏機車	1	10507	149			300	27.5	8,250	2,300	1,311		MGN-7218
	1	巡邏機車	1	10507	149			300	27.5	8,250	2,300	1,311		MGN-7232
	1	巡邏機車	1	10507	149			300	27.5	8,250	2,300	1,311		MGN-7250
	1	巡邏機車	1	10507	149			300	27.5	8,250	2,300	1,311		MGN-7251

臺北市政府警察局中正第一分局

公務車輛明細表

中華民國108年度

單位：新臺幣元

業務計畫 及工作計 畫名稱	車輛 數	車輛 種類	乘客 人數 (不含 司機)	購置 年月	汽缸總 排氣量 (立方 公分)	牌照稅 (全年)	燃料使 用費 (全年)	油料費(全年)			養 護 費	車輛 保 險 費	車輛 檢 驗 費	備註
								數量 (公升)	單價 (元)	金額				
	1	巡邏機車	1	10507	149			300	27.5	8,250	2,300	1,311		MGN-7268
	1	巡邏機車	1	10507	149			300	27.5	8,250	2,300	1,311		MGN-7269
	1	巡邏機車	1	10507	149			300	27.5	8,250	2,300	1,311		MGN-7270
	1	巡邏機車	1	10609	149			300	27.5	8,250	2,300	1,311		MJU-5825
	1	巡邏機車	1	10609	149			300	27.5	8,250	2,300	1,311		MJU-5826
	1	巡邏機車	1	10609	149			300	27.5	8,250	2,300	1,311		MJU-5827
	1	巡邏機車	1	10609	149			300	27.5	8,250	2,300	1,311		MJU-5829
	1	巡邏機車	1	10609	149			300	27.5	8,250	2,300	1,311		MJU-5830
	1	巡邏機車	1	10609	149			300	27.5	8,250	2,300	1,311		MJU-5831
	1	巡邏機車	1	10609	149			300	27.5	8,250	2,300	1,311		MJU-5832
	1	巡邏機車	1	10609	149			300	27.5	8,250	2,300	1,311		MJU-5833
	1	巡邏機車	1	10609	149			300	27.5	8,250	2,300	1,311		MJU-5835
	1	巡邏機車	1	10609	149			300	27.5	8,250	2,300	1,311		MJU-5836
	1	巡邏機車	1	10609	149			300	27.5	8,250	2,300	1,311		MJU-5837
	1	巡邏機車	1	10708	149			300	27.5	8,250	2,300	1,311		MTP-0187
	1	巡邏機車	1	10708	149			300	27.5	8,250	2,300	1,311		MTP-0189
	1	巡邏機車	1	10708	149			300	27.5	8,250	2,300	1,311		MTP-0190
	1	巡邏機車	1	10708	149			300	27.5	8,250	2,300	1,311		MTP-0191

臺北市政府警察局中正第一分局

公務車輛明細表

中華民國108年度

單位：新臺幣元

業務計畫 及工作計 畫名稱	車輛 數	車輛 種類	乘客 人數 (不含 司機)	購置 年月	汽缸總 排氣量 (立方 公分)	牌照稅 (全年)	燃料使 用費 (全年)	油料費(全年)			養 護 費	車輛 保 險 費	車輛 檢 驗 費	備註
								數量 (公升)	單價 (元)	金額				
	1	巡邏機車	1	10708	149			300	27.5	8,250	2,300	1,311		MTP-0192
	1	巡邏機車	1	10708	149			300	27.5	8,250	2,300	1,311		MTP-0193
	1	巡邏機車	1	10708	149			300	27.5	8,250	2,300	1,311		MTP-0195
	1	巡邏機車	1	10708	149			300	27.5	8,250	2,300	1,311		MTP-0196
	1	巡邏機車	1	10708	149			300	27.5	8,250	2,300	1,311		MTP-0197
	1	巡邏機車	1	10708	149			300	27.5	8,250	2,300	1,311		MTP-0198
	1	巡邏機車	1	10708	149			300	27.5	8,250	2,300	1,311		MTP-0199
	1	巡邏機車	1	10708	149			300	27.5	8,250	2,300	1,311		MTP-0200
	1	巡邏機車	1	10708	149			300	27.5	8,250	2,300	1,311		MTP-0202
	1	巡邏機車	1	10708	149			300	27.5	8,250	2,300	1,311		MTP-0203
	1	巡邏機車	1	10708	149			300	27.5	8,250	2,300	1,311		MTP-0205
	1	巡邏機車	1	10708	149			300	27.5	8,250	2,300	1,311		MTP-0207
	1	巡邏機車	1	10708	149			300	27.5	8,250	2,300	1,311		MTP-0208
	1	巡邏機車	1	10708	149			300	27.5	8,250	2,300	1,311		MTP-0210
	1	巡邏機車	1	10708	149			300	27.5	8,250	2,300	1,311		MTP-0212
	1	巡邏機車	1	10708	149			300	27.5	8,250	2,300	1,311		MTP-0213
	1	巡邏機車	1	10708	149			300	27.5	8,250	2,300	1,311		MTP-0216
	1	巡邏機車	1	10708	149			300	27.5	8,250	2,300	1,311		MTP-0219

臺北市政府警察局中正第一分局

公務車輛明細表

中華民國108年度

單位：新臺幣元

業務計畫 及工作計 畫名稱	車輛 數	車輛 種類	乘客 人數 (不含 司機)	購置 年月	汽缸總 排氣量 (立方 公分)	牌照稅 (全年)	燃料使 用費 (全年)	油料費(全年)			養 護 費	車輛 保 險 費	車輛 檢 驗 費	備註
								數量 (公升)	單價 (元)	金額				
	1	巡邏機車	1	10708	149			300	27.5	8,250	2,300	1,311		MTP-0220
	1	巡邏機車	1	10708	149			300	27.5	8,250	2,300	1,311		MTP-0222
	1	巡邏機車	1	10708	149			300	27.5	8,250	2,300	1,311		MTP-0223
	1	巡邏機車	1	10807	149				27.5		2,300	1,311		020-HRM(108年 度汰換)
	1	巡邏機車	1	10807	149				27.5		2,300	1,311		021-HRM(108年 度汰換)
	1	巡邏機車	1	10807	149				27.5		2,300	1,311		022-HRM(108年 度汰換)
	1	巡邏機車	1	10807	149				27.5		2,300	1,311		023-HRM(108年 度汰換)
	1	巡邏機車	1	10807	149				27.5		2,300	1,311		025-HRM(108年 度汰換)
	1	巡邏機車	1	10807	149				27.5		2,300	1,311		026-HRM(108年 度汰換)
	1	巡邏機車	1	10807	149				27.5		2,300	1,311		027-HRM(108年 度汰換)
	1	巡邏機車	1	10807	150				27.5		2,300	1,311		122-HUW(108年 度汰換)
	1	巡邏機車	1	10807	150				27.5		2,300	1,311		123-HUW(108年 度汰換)
	1	巡邏機車	1	10807	150				27.5		2,300	1,311		129-HUW(108年 度汰換)
	1	巡邏機車	1	10807	150				27.5		2,300	1,311		130-HUW(108年 度汰換)
	1	巡邏機車	1	10807	150				27.5		2,300	1,311		131-HUW(108年 度汰換)
	1	巡邏機車	1	10807	149				27.5		2,300	1,311		869-HRL(108年 度汰換)
	1	巡邏機車	1	10807	149				27.5		2,300	1,311		870-HRL(108年 度汰換)
	1	巡邏機車	1	10807	149				27.5		2,300	1,311		872-HRL(108年 度汰換)

臺北市政府警察局中正第一分局

公務車輛明細表

中華民國108年度

單位：新臺幣元

業務計畫 及工作計 畫名稱	車輛 數	車輛 種類	乘客 人數 (不含 司機)	購置 年月	汽缸總 排氣量 (立方 公分)	牌照稅 (全年)	燃料使 用費 (全年)	油料費(全年)			養 護 費	車輛 保 險 費	車輛 檢 驗 費	備註
								數量 (公升)	單價 (元)	金額				
	1	巡邏機車	1	10807	149					27.5		2,300	1,311	873-HRL(108年 度汰換)
	1	巡邏機車	1	10807	150					27.5		2,300	1,311	897-JYA(108年 度汰換)
	1	巡邏機車	1	10807	149					27.5		2,300	1,311	907-HRL(108年 度汰換)
	1	巡邏機車	1	10807	149					27.5		2,300	1,311	908-HRL(108年 度汰換)
	1	巡邏機車	1	10807	149					27.5		2,300	1,311	909-HRL(108年 度汰換)
	1	巡邏機車	1	10807	149					27.5		2,300	1,311	910-HRL(108年 度汰換)
	1	巡邏機車	1	10807	149					27.5		2,300	1,311	911-HRL(108年 度汰換)
	1	警備、巡 邏、偵防用 客貨兩用車	7	09304	2461			1,380	27.5	37,950	49,000	4,573	750	9403-DR
	1	警備、巡 邏、偵防用 客貨兩用車	7	10106	2198			1,380	27.5	37,950	49,000	4,573	900	6837-UX
	1	警備、巡 邏、偵防用 客貨兩用車	7	10407	2198			1,380	27.5	37,950	33,000	4,573	450	ANA-1280
	1	警備、巡 邏、偵防用 客貨兩用車	7	10708	2198			1,380	27.5	37,950	8,300	4,573	450	AXG-5301
	1	現場指揮車	8	08808	4009			1,380	27.5	37,950	47,052	6,390	1,200	BE-530
	1	警用工程車	2	10607	2351	11,230	6,180	1,380	27.5	37,950	24,000	4,573	450	ATD-0872
		合計				11,230	39,180			4,142,490	2,081,252	516,998	31,650	

臺北市政府警察局中正第一分局
市政白皮書計畫項目預算編列情形表

篇名：社會照顧與安全

中華民國108年度

單位：新臺幣元

計畫項目	承辦機關	總需求	以前年度預算數	107年度預算數	108年度預算數	以後年度需求數
合計		522,808,639	314,039,703	104,384,468	104,384,468	
1. 讓治安體統發揮效能，讓市民真正安居樂業		522,808,639	314,039,703	104,384,468	104,384,468	
(1)增加警察的人力及待遇-警勤加給勤務繁重加成	臺北市政府警察局中正第一分局	按年編列	118,131,252	39,263,211	39,263,211	
(2)增加警察的人力及待遇-警勤加給刑事加成	臺北市政府警察局中正第一分局	按年編列	7,993,851	2,664,617	2,664,617	
(3)增加警察的人力及待遇-超勤加班費	臺北市政府警察局中正第一分局	按年編列	187,914,600	62,456,640	62,456,640	

臺北市政府警察
歲出按職能及經

中華民國108

職能別分類	經濟性分類	經常支出							資本支出			
		受僱人員報酬	購買支出 商品及勞務	債務利息	土地租金支出	經常移轉			經常支出合計	投資及增資		
						對企業	對非營利 機構及民間	對政府		對國外	對營業基金	對非營業 基金特種
總計		461,104	28,813						489,917			
01 一般公共事務												
02 防衛												
03 公共秩序與安全		461,104	28,813						489,917			
04 教育												
05 保健												
06 社會安全與福利												
07 住宅及社區服務												
08 娛樂、文化與宗教												
09 燃料與能源												
10 農、林、漁、牧業												
11 礦業、製造業及營造業												
12 運輸及通信												
13 其他經濟服務												
14 環境保護												
15 其他支出												

局中正第一分局

濟性綜合分類表

年度

單位：新臺幣千元

資本支出														總計
資本移轉				土地購入	無形資產購入	固定資本形成						資本支出合計		
對企業	對非營利 家庭及 民間機構	對政府	對國外			住宅	非住宅 房屋	營建 工程	運輸 工具	資訊 軟體	其他 設備 及 機器		土地 改良	
									24	358		382	490,299	
									24	358		382	490,299	