

年度-預算案

機關編號

11-236

中華民國 109 年度

## 臺北市總預算案

臺北市政府警察局中正第一分局  
單位預算之分預算

臺北市政府警察局中正第一分局 編



# 臺北市政府警察局中正第一分局

## 目次

中華民國 109 年度

一、預算總說明		
(一)組織系統圖	第	1 頁
二、主要表		
(一)歲入預算表	第	3 頁
(二)歲出預算表	第	5 頁
三、附屬表		
(一)歲入項目說明提要與預算明細表	第	7 頁
(二)歲出計畫說明提要與各項費用明細表	第	17 頁
1. 一般行政		
行政管理	第	17 頁
2. 警政業務		
分局業務	第	22 頁
3. 一般建築及設備		
其他設備	第	25 頁
(三)人事費分析表	第	26 頁
四、參考表		
(一)歲出一級用途別科目分析表	第	27 頁
(二)資本支出分析表	第	28 頁
(三)各項費用彙計表	第	29 頁
(四)人事費彙計表	第	30 頁
(五)公務車輛明細表	第	31 頁
(六)市政白皮書計畫項目預算編列情形表	第	47 頁
(七)歲出按職能及經濟性綜合分類表	第	48 頁



# 一、預算總說明



臺北市政府警察局中正第一分局  
組 織 系 統 圖

中華民國109年度

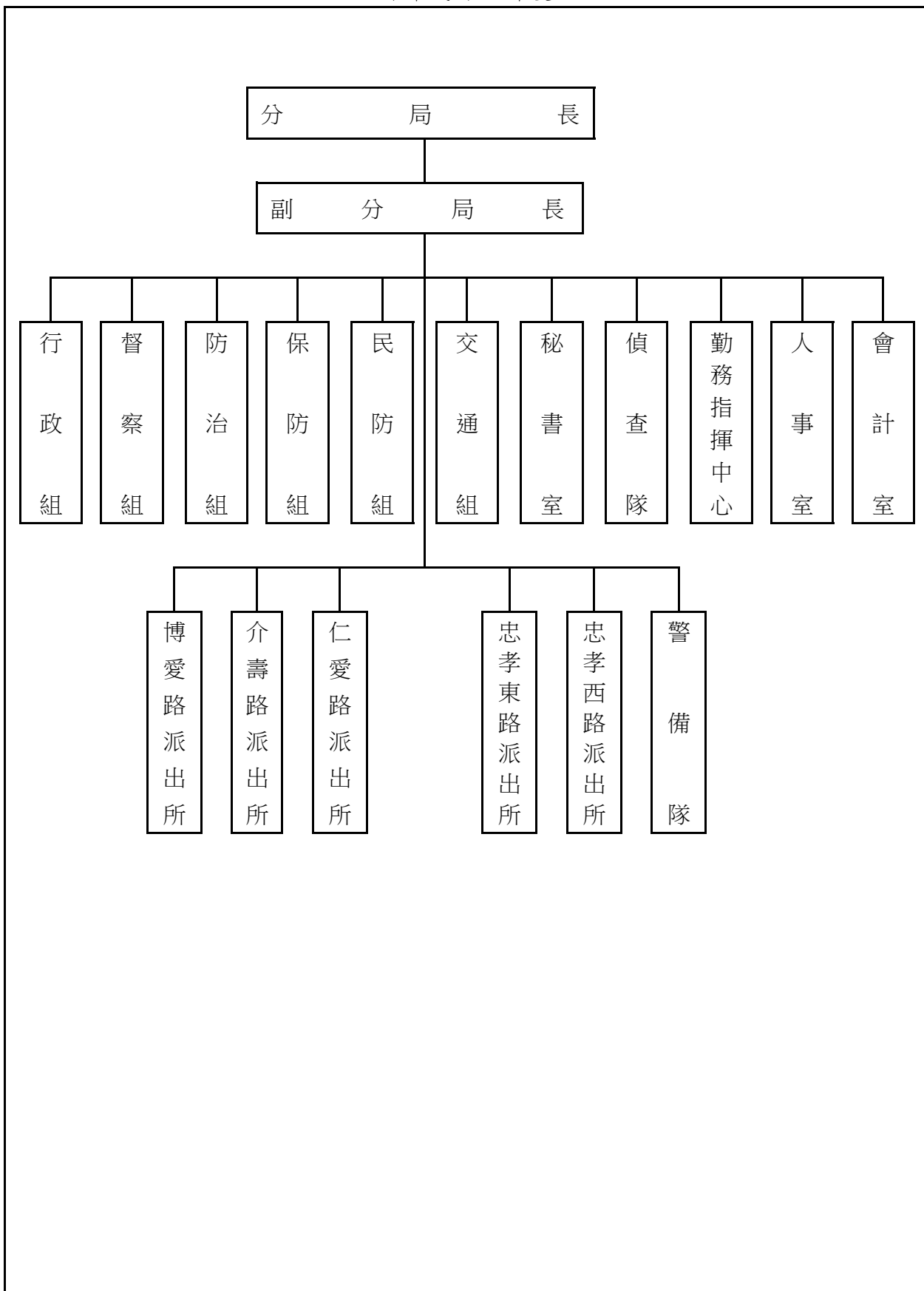

本 頁 空 白



## 二、主 要 表



# 臺北市政府警察局中正第一分局

## 歲入預算表

中華民國109年度

單位：新臺幣千元

款	項	目	節	名稱及編號	本年度預算數			上年度 預算數	前年度 決算數	本年度與 上年度比較	說明
					合計	經常門	資本門				
				合 計	1,127	1,127	-	860	1,100	267	
02				0400000000 罰款及賠償收入	132	132	-	180	223	-48	
	065			0411230000(0236) 臺北市政府警察局 中正第一分局	132	132	-	180	223	-48	
		01		04112300100 罰金罰鍰及怠金	110	110	-	158	159	-48	
			01	04112300101 罰金罰鍰	110	110	-	158	159	-48	本年度預算數係行為人違反 社會秩序維護法之罰鍰收 入。
			02	04112300200 沒入及沒收財物	22	22	-	22	11	-	
			01	04112300201 沒入金	22	22	-	22	11	-	本年度預算數係沒入妨害善 良風俗所得及掃蕩賭場沒入 賭博財物等收入。
			03	04112300300 賠償收入	-	-	-	-	53	-	
			01	04112300301 一般賠償收入	-	-	-	-	53	-	前年度決算數主要辦理中油 95無鉛汽油銅片測試超過標 準理賠款之收入，本年度及 上年度均無預算數。
03				0500000000 規費收入	449	449	-	288	308	161	
	066			0511230000(0236) 臺北市政府警察局 中正第一分局	449	449	-	288	308	161	
		02		05112300300 使用規費收入	449	449	-	288	308	161	
			02	05112300306 場地設施使用 費	449	449	-	288	308	161	本年度預算數係分局辦公大 樓地下室停車場供員工使用 之停車費收入。
04				0700000000 財產收入	9	9	-	9	54	-	
	069			0711230000(0236) 臺北市政府警察局 中正第一分局	9	9	-	9	54	-	
		02		07112300500 廢舊物資售價	9	9	-	9	54	-	
			01	07112300501 廢舊物資售價	9	9	-	9	54	-	本年度預算數係報廢一般財 產殘值變賣收入。
08				1200000000 其他收入	537	537	-	383	515	154	

# 臺北市政府警察局中正第一分局

## 歲入預算表

中華民國109年度

單位：新臺幣千元

款	項	科		目	名稱及編號	本年度預算數			上年度 預算數	前年度 決算數	本年度與 上年度比較	說明
		目	節			合計	經常門	資本門				
	066				12112300000(0236) 臺北市政府警察局 中正第一分局	537	537	-	383	515	154	
			01		12112300200 雜項收入	537	537	-	383	515	154	
			01		12112300201 收回以前年度 歲出	-	-	-	-	36	-	前年度決算數主要辦理收回以前年度車輛重複加保之保險費，本年度及上年度均無預算數。
			02		12112300210 其他雜項收入	537	537	-	383	479	154	本年度預算數內容與上年度之比較如下： 1.扣繳員工住宿公有宿舍房租津貼收入98,400元，較上年度增加28,800元。 2.收取員工住宿公有宿舍管理費收入437,880元，較上年度增加124,836元。

# 臺北市警察局長正第一分局

## 歲出預算表

中華民國109年度

單位：新臺幣千元

科 目				本年度預算數			上年度 預算數	前年度 決算數	本年度與 上年度比較	說 明	
款	項	目	節	名稱及編號	合計	經常門					資本門
11				00110000000 臺北市政府警察局主管	504,793	504,672	121	490,299	475,542	14,494	
	001			00112300000(0236) 臺北市政府警察局 中正第一分局	504,793	504,672	121	490,299	475,542	14,494	
		01		38112300100 一般行政	500,896	500,896	-	486,094	471,902	14,802	
			01	38112300101 行政管理	500,896	500,896	-	486,094	471,902	14,802	本年度預算數之內容與上年度之比較如下： 1.人事費478,213,000元，較上年度增列17,294,000元，主要係增列警員2人、減列工友3人及依實際需要覈實編列。 2.套裝軟體覈實編列24,000元。 3.電動機車電池租用費、警用車輛油料費及檢驗費4,554,195元，較上年度增列168,855元。 4.警用車輛保險費、養護費與分局各單位及錄影監視系統機房電費9,129,537元，較上年度減列699,393元。 5.減列常用照明區域之燈具換裝為LED燈具、建築物公共安全設備檢查申報費(2年1編及4年1編)、查核費用(2年1編及4年1編)及汰換迴轉椅1,984,462元。 6.其他合共8,975,268元，較上年度減列1,000元。
			02	38112300200 警政業務	3,776	3,776	-	3,823	2,461	-47	
			02	38112300204 分局業務	3,776	3,776	-	3,823	2,461	-47	本年度預算數之內容與上年度之比較如下： 1.志工保險費、志工餐點及交通補助110,400元，較上年度增列51,240元。 2.處理人口販運、新移民業務及涉外案件通譯費與交通補助費及員警制服洗滌費395,400元，較上年度增列21,700元。 3.錄影監視系統養護費40,000元，較上年度減列80,000元。 4.減列刑警背心(2年1編)及刑警便帽(2年1編)39,220元。 5.其他合共3,230,200元，較上年度減列720元。
		05		38112309000 一般建築及設備	121	-	121	382	1,179	-261	
			03	38112309004 其他設備	121	-	121	382	1,179	-261	本年度編列飲水機、變頻電冰箱及洗衣機等，共計121,000元。

本 頁 空 白

# 三、附 屬 表





臺北市政府警察局中正第一分局  
歲入項目說明提要與預算明細表

經常門

中華民國109年度

單位：新臺幣元

罰金罰鍰及怠金—罰金罰鍰

罰金罰鍰及怠金—罰金罰鍰

來源別子目及細目與編號	04112300101 罰金罰鍰及怠金-罰金罰鍰	承辦單位	偵查隊	預算金額	110,000元
歲入項目說明	<p>一、項目內容： 行為人因妨害善良風俗等行為，依社會秩序維護法處罰之罰鍰收入。</p> <p>二、法令依據： 依據社會秩序維護法規定辦理。</p> <p>三、計算方法： 110,000元x1年 = 110,000元。</p> <p>四、實施進度： 自民國109年1月1日起至109年12月31日止。</p> <p>五、完成方法： 依法處罰違法特定人，執行收繳罰鍰並繳庫。</p> <p>六、預期成果： 維護本市善良風俗，增加市庫收入。</p>				

臺北市政府警察局中正第一分局  
歲入項目說明提要與預算明細表

經常門

中華民國109年度

單位：新臺幣元

科目名稱及編號	單位	數量	單價	預算數	說明及收入依據
合計				110,000	
04112300101 罰金罰鍰	年	1	110,000	110,000	行為人違反社會秩序維護法之罰鍰收入。 收入依據：依據社會秩序維護法規定辦理。

罰金罰鍰及怠金—罰金罰鍰

罰金罰鍰及怠金—罰金罰鍰

臺北市政府警察局中正第一分局  
歲入項目說明提要與預算明細表

經常門

中華民國109年度

單位：新臺幣元

沒入及沒收財物—沒入金	來源別子目及細目與編號	04112300201 沒入及沒收財物-沒入金	承辦單位	偵查隊	預算金額	22,000元
	歲入項目說明	<p>一、項目內容：沒入妨害善良風俗所得及掃蕩賭場沒入賭博財物等收入。</p> <p>二、法令依據：依據社會秩序維護法第22、23條規定辦理。</p> <p>三、計算方法：22,000元x1年=22,000元。</p> <p>四、實施進度：自民國109年1月1日起至109年12月31日止。</p> <p>五、完成方法：依規定辦理繳庫。</p> <p>六、預期成果：維護本市善良風俗，增加市庫收入。</p>				

臺北市政府警察局中正第一分局  
歲入項目說明提要與預算明細表

經常門

中華民國109年度

單位：新臺幣元

科目名稱及編號	單位	數量	單價	預算數	說明及收入依據
合計				22,000	
04112300201 沒入金	年	1	22,000	22,000	沒入妨害善良風俗所得及掃蕩賭場沒入賭博財物等收入。 收入依據：依據社會秩序維護法第22、23條規定辦理。

沒入及沒收財物—沒入金

沒入及沒收財物—沒入金

臺北市政府警察局中正第一分局  
歲入項目說明提要與預算明細表

經常門

中華民國109年度

單位：新臺幣元

使用規費收入—場地設施使用費	來源別子目及細目與編號	05112300306 使用規費收入-場地設施使用費	承辦單位	行政組	預算金額	449,000元
	歲入項目說明	<p>一、項目內容：分局辦公大樓地下室停車場供員工使用之停車費收入。</p> <p>二、法令依據：依據規費法第8條規定辦理。</p> <p>三、計算方法：分局辦公大樓地下室停車場供員工使用之停車費收入： 1.汽車停車費每格車位每月1,000元。 2.機車停車費每格車位每月200元。</p> <p>四、實施進度：自民國109年1月1日起至109年12月31日止。</p> <p>五、完成方法：按月自員工薪資扣款，依規定辦理繳庫。</p> <p>六、預期成果：依預算項目收繳，充裕市庫。</p>				

臺北市政府警察局中正第一分局  
歲入項目說明提要與預算明細表

經常門

中華民國109年度

單位：新臺幣元

科目名稱及編號	單位	數量	單價	預算數	說明及收入依據
合計				449,000	
05112300306 場地設施使用費	位、月	26x12	1,000	312,000	分局辦公大樓地下室停車場供員工使用之汽車停車費收入。 收入依據：依據規費法第8條規定辦理。
	位、月	57x12	200	136,800	分局辦公大樓地下室停車場供員工使用之機車停車費收入(新增)。 收入依據：依據規費法第8條規定辦理。
	年	1	200	200	配合預算編列至千元，增列進位數200元。 收入依據：

使用規費收入—場地設施使用費

使用規費收入—場地設施使用費

臺北市政府警察局中正第一分局  
歲入項目說明提要與預算明細表

經常門

中華民國109年度

單位：新臺幣元

廢舊物資售價 — 廢舊物資售價	來源別子目及 細目與編號	07112300501 廢舊物資售價-廢舊物資售價	承辦單位	行政組	預算金額	9,000元
	歲 入 項 目 說 明	<p>一、項目內容： 財產報廢之殘值收入。</p> <p>二、法令依據： 依據臺北市市有財產報廢處理原則規定辦理。</p> <p>三、計算方法： 9,000元x1年=9,000元。</p> <p>四、實施進度： 自民國109年1月1日起至109年12月31日止。</p> <p>五、完成方法： 依規定辦理繳庫。</p> <p>六、預期成果： 增加市庫收入。</p>				

臺北市政府警察局中正第一分局  
歲入項目說明提要與預算明細表

經常門

中華民國109年度

單位：新臺幣元

科目名稱及編號	單位	數量	單價	預算數	說明及收入依據
合計				9,000	
07112300501 廢舊物資售價	年	1	9,000	9,000	報廢一般財產殘值變賣收入。 收入依據：依據臺北市市有財產報廢處理原則規定辦理。

廢舊物資售價—廢舊物資售價

廢舊物資售價—廢舊物資售價



# 臺北市政府警察局中正第一分局

## 歲入項目說明提要與預算明細表

經常門

中華民國109年度

單位：新臺幣元

	來源別子目及細目與編號	12112300210 雜項收入-其他雜項收入	承辦單位	行政組	預算金額	537,000元	
雜項收入—其他雜項收入	<p>一、項目內容： 員工住宿公有宿舍扣回房租津貼及收取使用費收入。</p> <p>二、法令依據： 依據全國軍公教員工待遇支給要點、臺北市政府所屬各機關學校職務宿舍設置管理要點及臺北市政府警察局職務宿舍設置管理規範規定辦理。</p> <p>三、計算方法： (一)扣回房租津貼收入部分：            1.委任第四職等至薦任第七職等每月600元。            2.技工、工友每月400元。            (二)應收取管理費部分：            每月宿舍管理費 = 土地管理費 + 房屋管理費，但最低收費額度以新臺幣肆佰元為基準。            1.土地管理費 = (該職務宿舍使用樓地板面積 / 總樓地板面積) × 宗地面積 × 借用年度之公告地價 × 0.6% ) / 12            2.房屋管理費 = 該職務宿舍使用樓地板面積 × 標準單價折舊後每平方公尺現值 × 1.5% / 12</p> <p>四、實施進度： 自民國109年1月1日起至109年12月31日止。</p> <p>五、完成方法： 按月自員工薪資扣款，依規定辦理繳庫。</p> <p>六、預期成果： 依預算項目收繳，充裕市庫。</p>						雜項收入—其他雜項收入
歲入項目說明							

臺北市政府警察局中正第一分局  
歲入項目說明提要與預算明細表

經常門

中華民國109年度

單位：新臺幣元

科目名稱及編號	單位	數量	單價	預算數	說明及收入依據
合計				537,000	
12112300210 其他雜項收入	人、月	13x12	600	93,600	員工住宿公有宿舍扣回房租津貼收入(委任第四職等至薦任第七職等)。 收入依據：依據全國軍公教員工待遇支給要點規定辦理。
	人、月	1x12	400	4,800	員工住宿公有宿舍扣回房租津貼收入(技工、工友)。 收入依據：依據全國軍公教員工待遇支給要點規定辦理。
	年	1	437,880	437,880	員工住宿公有宿舍管理費收入。 收入依據：依據臺北市政府所屬各機關學校職務宿舍設置管理要點及臺北市政府警察局職務宿舍設置管理規範規定辦理。
	年	1	720	720	配合預算編列至千元，增列進位數720元。 收入依據：

雜項收入—其他雜項收入

雜項收入—其他雜項收入

臺北市政府警察局中正第一分局

歲出計畫說明提要與各項費用明細表

中華民國109年度

單位：新臺幣元

一般行政 — 行政管理	業務計畫及工作計畫 名稱與編號	38112300101 一般行政-行政管理	承辦 單位	行政組、人事室、會計 室、秘書室	預算 金額	500,896,000元	一般行政 — 行政管理
	歲出計畫說明	<p>一、計畫內容：辦理一般業務、總務、會計、人事、資訊業務工作及廳舍之整修、辦公器具養護、警用車輛維修等事宜。</p> <p>二、預期成果：1.依相關法令規定確實辦理，配合各項業務之推動，維護公有財物，提升員警工作環境品質。 2.維持車輛機能，確保行車安全，發揮警力機動效能。 3.提高員警電腦知識、能力及辦公室全面電腦化，期達成資訊e化。</p>					
分支計畫及用途別科目		單位	數量	單價	預算數	說 明	
合計					500,896,000	較上年度預算數486,094,000元，增加14,802,000元。	
01人員維持費					478,213,000	較上年度預算數460,919,000元，增加17,294,000元。	
1000 人事費					478,213,000		
1015 法定編制人員待遇					283,753,698		
		年	1	7,245,400	7,245,400	職員10人薪津(詳人事費分析表)。	
		年	1	276,508,298	276,508,298	警員348人薪津(詳人事費分析表)。	
1025 技工及工友待遇					4,164,000		
		年	1	4,164,000	4,164,000	職工11人工資(詳人事費分析表)。	
1030 獎金					62,185,150		
		年	1	25,474,060	25,474,060	依考績法規定核發之獎金。	
		年	1	36,711,090	36,711,090	依規定核發之年終工作獎金。	
1035 其他給與					8,217,320		
		年	1	5,216,000	5,216,000	休假補助費。	

臺北市政府警察局中正第一分局

歲出計畫說明提要與各項費用明細表

中華民國109年度

單位：新臺幣元

分支計畫及用途別科目	單位	數量	單價	預算數	說明
1040 加班值班費	人、月、段	40 × 12 × 1	504	241,920	員警上、下班交通費(軍警票)。
	人、月、段	205 × 12 × 2	504	2,479,680	員警上、下班交通費(軍警票)。
	人、月、段	5 × 12 × 1	630	37,800	非警職員工上、下班交通費。
	人、月、段	16 × 12 × 2	630	241,920	非警職員工上、下班交通費。
				71,297,860	
	年	1	3,230,100	3,230,100	趕辦各項業務加班費。
	年	1	62,819,760	62,819,760	外勤員警超勤加班費。
	年	1	5,248,000	5,248,000	不休假出勤加班費。
	1050 退休離職儲金			24,739,224	
	年	1	24,275,472	24,275,472	提撥退撫基金。
1055 保險			463,752	463,752	提撥勞工退休準備金。
			23,855,748		
年	1	14,627,724	14,627,724	職員、警員及職工健保費。	
年	1	8,930,220	8,930,220	職員、警員公保費。	
年	1	297,804	297,804	職工勞保費。	
02一般業務				1,806,000	較上年度預算數1,800,000元，增加6,000元。
2000 業務費				1,806,000	
2054 一般事務費				1,601,200	
	人、月	2 × 12	2,000	48,000	副分局長工作活動費。
	人、月	358 × 12	360	1,546,560	統籌業務費，按職員及警員每人每月360元編列。
	人、月	11 × 12	50	6,600	統籌業務費，按駕駛、工友每人每月50元編列。
	年	1	40	40	配合預算編列至千元，增列進位數40元。
2072 國內旅費				24,800	
	人、天	16 × 1	1,550	24,800	員警因公市外出差旅費。
2093 特別費				180,000	
	月	12	15,000	180,000	分局長特別費。

臺北市政府警察局中正第一分局

歲出計畫說明提要與各項費用明細表

中華民國109年度

單位：新臺幣元

分支計畫及用途別科目	單位	數量	單價	預算數	說明
05會計業務				45,000	較上年度預算數45,000元，無增減。
2000 業務費				45,000	
2054 一般事務費				45,000	
	年	1	39,240	39,240	會計業務用表卡簿冊等印刷費。
	人次	72	80	5,760	逾時誤餐餐盒費用。
06人事業務				1,884,000	較上年度預算數1,892,000元，減少8,000元。
2000 業務費				1,884,000	
2054 一般事務費				1,884,000	
	年	1	6,940	6,940	人事業務用表卡簿冊等印刷費。
	人	14	1,200	16,800	製作員警功標、年資標費用。
	人、年	369 × 1	2,000	738,000	文康活動費。
	人	319	3,500	1,116,500	外勤員警健康檢查費。
	人次	72	80	5,760	逾時誤餐餐盒費用。
08資訊業務				74,000	較上年度預算數50,000元，增加24,000元。
2000 業務費				74,000	
2003 教育訓練費				8,000	
	年	1	8,000	8,000	電腦訓練費。
2018 資訊服務費				56,400	
	年	1	32,400	32,400	電腦設備維護費。
	年	1	24,000	24,000	套裝軟體。
2051 物品				9,600	
	組	2	1,200	2,400	資訊用品及零組件。
	年	1	4,800	4,800	耗材。
	年	1	2,400	2,400	電腦圖書費。
09財物業務				11,709,000	較上年度預算數14,354,000元，減少2,645,000元。
2000 業務費				11,709,000	

一般行政—行政管理

一般行政—行政管理

臺北市政府警察局中正第一分局

歲出計畫說明提要與各項費用明細表

中華民國109年度

單位：新臺幣元

分支計畫及用途別科目	單位	數量	單價	預算數	說明
2006 水電費				7,008,740	
	年	1	319,598	319,598	本分局各單位水費。
	年	1	6,569,142	6,569,142	本分局各單位及錄影監視系統機房電費。
	年	1	120,000	120,000	本分局各單位瓦斯費。
2009 通訊費				396,000	
	部、月	33 × 12	1,000	396,000	本分局各單位電話費。
2036 按日按件計資酬金				111,301	
	年	1	96,000	96,000	博愛所結構安全鑑定費。
	年	1	15,301	15,301	消防安全設備檢測申報費。
2051 物品				275,000	
	支	50	300	15,000	滅火器換藥費(20P)。
	年	1	260,000	260,000	辦理各項勤業務所需物品購置費。
2054 一般事務費				2,370,384	
	坪、月	4875 × 12	36	2,106,000	辦公廳舍清潔維持費。
	臺、月、張	4 × 12 × 7440	0.7	249,984	影印機使用費。
	人次	180	80	14,400	逾時誤餐餐盒費用。
2063 房屋建築養護費				660,495	
	年	1	568,095	568,095	本分局經管各辦公廳舍維護費。(鋼筋混凝土造使用年限未達30年者共3棟計4,428坪，30坪以內1年計列4,510元，超過30坪部分，每增加1坪增列110元；使用年限已達30年以上者共2棟計447坪，按以上標準增加百分之50編列。(3*4,510+(4,428-3*30)*110) + (2*4,510+(447-2*30)*110) *1.5=568,095)。
	年	1	92,400	92,400	外牆公共藝術作品管理維護費。
2066 車輛及辦公器具養護費				22,500	
	臺	15	1,500	22,500	傳真機養護費。
2069 設施及機械設備養護費				864,580	
	枝、月	392 × 12	10	47,040	槍枝保養費。

一般行政—行政管理

一般行政—行政管理

臺北市政府警察局中正第一分局

歲出計畫說明提要與各項費用明細表

中華民國109年度

單位：新臺幣元

分支計畫及用途別科目	單位	數量	單價	預算數	說明
10車輛養護與管理	臺	10	900	9,000	抽水馬達養護費。
	年	1	192,000	192,000	電梯養護費。
	月	12	8,000	96,000	高壓設備養護費。
	月	12	6,600	79,200	門禁、監錄設備定期養護費。
	月	12	7,000	84,000	中控主機系統定期養護費。
	年	1	96,000	96,000	分局水塔消毒養護費。
	年	1	63,800	63,800	分局飲水機定期養護費。
	月	12	7,920	95,040	分局機械式停車場養護費。
	年	1	102,500	102,500	冷氣機養護費(含窗型13臺及分離式28臺)。
					7,165,000
2000 業務費				7,165,000	
2024 稅捐及規費				82,360	
	年	1	11,230	11,230	警用車輛使用牌照稅(詳公務車輛明細表)。
	年	1	39,180	39,180	警用車輛燃料使用費(詳公務車輛明細表)。
	年	1	31,950	31,950	警用車輛檢驗費(詳公務車輛明細表)。
2027 保險費				510,608	
	年	1	510,608	510,608	警用車輛保險費(詳公務車輛明細表)。
2051 物品				4,186,245	
	年	1	4,186,245	4,186,245	警用車輛油料費(詳公務車輛明細表)。
2054 一般事務費				336,000	
	輛、月	35 × 12	800	336,000	電動機車電池租用費。
2066 車輛及辦公器具養護費				2,049,787	
	年	1	2,049,787	2,049,787	警用車輛養護費(詳公務車輛明細表)。

臺北市政府警察局中正第一分局

歲出計畫說明提要與各項費用明細表

中華民國109年度

單位：新臺幣元

警政業務—分局業務

警政業務—分局業務

業務計畫及工作計畫 名稱與編號	38112300204 警政業務-分局業務	承辦 單位	各組、偵查隊、警備隊、 各派出所	預算 金額	3,776,000元
歲出計畫說明	<p>一、計畫內容：</p> <ol style="list-style-type: none"> <li>1.分局、派出所保持全天候重點部署，並實施24小時勤務運作，加強轄區巡邏，以維持本市治安及強化為民服務工作。</li> <li>2.辦理警勤區規劃、勤務督察、員警風紀教育訓練、戶口查察、外僑管理、機關安全與社會偵防、民防團隊組訓與運用、保安救災、交通維持與執法等事宜。</li> <li>3.實施「預防與偵查」犯罪並重之勤務，運用科學方法蒐證辦案，全面取締職業賭場，落實掃黑、肅槍、反毒工作，杜絕非法電玩及色情場所。</li> <li>4.積極發掘危害治安線索與資料蒐集工作，強化大陸人士入境考核、清查措施，並積極查緝非法入境、居留者。</li> </ol> <p>二、預期成果：</p> <ol style="list-style-type: none"> <li>1.有效運用警力，勤務部署力求彈性、機動，以發揮先制功能，防止社會脫序行為發生。</li> <li>2.加強守望相助、警民聯防體系、預防犯罪宣導等工作，並結合社區資源，以防犯罪事件發生。</li> <li>3.建立高效能辦案系統，有效防範違法事件發生，降低犯罪發生率，提高破案率，確保人民生命財產之安全。</li> </ol>				

分支計畫及用途別科目	單位	數量	單價	預算數	說 明
合計				3,776,000	較上年度預算數3,823,000元，減少47,000元。
02分局業務				3,776,000	較上年度預算數3,823,000元，減少47,000元。
2000 業務費				3,776,000	
2009 通訊費	線、月	2 × 12	800	19,200	總統府周邊數位監視系統月租費。
	年	1	550,000	550,000	分局辦理社會秩序維護法及刑案等所需郵資。
2027 保險費	人	40	120	4,800	志工保險費。
2036 按日按件計資酬金	年	1	27,000	27,000	處理人口販運、新移民業務及涉外案件通譯費與交通補助費。
2051 物品	月	12	3,400	40,800	辦理刑案用照相器材消耗費。
	套	30	1,830	54,900	備勤人員及人犯用寢具。



臺北市政府警察局中正第一分局

歲出計畫說明提要與各項費用明細表

中華民國109年度

單位：新臺幣元

警政業務—分局業務

警政業務—分局業務

分支計畫及用途別科目	單位	數量	單價	預算數	說明
2054 一般事務費				2,252,450	
	勤區、年	83 × 1	510	42,330	警勤區表冊等印刷費。
	人、月	307 × 12	100	368,400	員警制服洗滌費。
	月	12	1,450	17,400	在押嫌疑人犯衛生保健費。
	年	1	83,000	83,000	辦理社會治安工作經費。
	次	1	25,500	25,500	召開社區治安會議(分局)。
	所、次	2 × 2	5,000	20,000	召開社區治安會議(31人以上之派出所)。
	所、次	3 × 2	3,000	18,000	召開社區治安會議(16-30人以上之派出所)。
	月	12	15,750	189,000	警民聯繫服務費(分局)。
	所、月	2 × 12	10,530	252,720	警民聯繫服務費(31人以上之派出所)。
	所、月	3 × 12	6,300	226,800	警民聯繫服務費(16-30人以上之派出所)。
	年	1	198,000	198,000	查緝電玩及色情行業工作費。
	年	1	19,800	19,800	風紀探訪費。
	月	12	4,000	48,000	辦理各項勤務講習業務費。
	人、次	90 × 5	50	22,500	員警游泳訓練及檢測入場費(含訓練4次、檢測1次)。
	年	1	180,000	180,000	整理市容及查處違反公共秩序案件業務費。
	月	12	4,250	51,000	處理刑案談話筆錄報告書、移送書、聲請書等印刷費。
	年	1	261,000	261,000	一般刑案偵辦費。
	套、人	1 × 3	5,000	15,000	現場勘察冬、夏季服裝。
	人次	960	110	105,600	志工餐點及交通補助。
	人次	1,355	80	108,400	逾時誤餐餐盒費用。
2069 設施及機械設備養護費				589,700	
	線、年	2 × 1	20,000	40,000	錄影監視系統養護費。
	年	1	549,700	549,700	總統府周邊數位監視系統定期維護費。
2072 國內旅費				237,150	

臺北市政府警察局中正第一分局

歲出計畫說明提要與各項費用明細表

中華民國109年度

單位：新臺幣元

警政業務—分局業務

分支計畫及用途別科目	單位	數量	單價	預算數	說明
	人、天	153 × 1	1,550	237,150	辦案、押送人犯市外出差旅費。

警政業務—分局業務

臺北市政府警察局中正第一分局

歲出計畫說明提要與各項費用明細表

中華民國109年度

單位：新臺幣元

一般建築及設備—其他設備	業務計畫及工作計畫名稱與編號	38112309004 一般建築及設備-其他設備	承辦單位	行政組	預算金額	121,000元	一般建築及設備—其他設備
	歲出計畫說明	<p>一、計畫內容： 因應事實需要汰換、新購雜項設備。</p> <p>二、預期成果： 改善同仁辦公環境、提升分局、派出所裝備品質，以提高為民服務品質。</p>					
分支計畫及用途別科目		單位	數量	單價	預算數	說明	
合計					121,000	較上年度預算數382,000元，減少261,000元。	
04其他設備					121,000	較上年度預算數382,000元，減少261,000元。	
3000 設備及投資					121,000		
3035 雜項設備費					121,000		
		臺	1	23,000	23,000	汰換飲水機(冰溫熱三用含基本安裝)。	
		臺	2	25,000	50,000	汰換變頻電冰箱(二-三門無霜400L以上)2臺。	
		臺	3	12,009	36,027	汰換洗衣機(12公升變頻)3臺。	
		臺	1	11,000	11,000	汰換彩色電視機(43吋液晶附視訊盒)。	
		年	1	973	973	配合預算編列至千元，增列進位數973元。	

# 臺北市政府警察局中正第一分局

## 人事費分析表

中華民國109年度

0138010100-警政支出-一般行政-行政管理

單位：新臺幣元

類別	預算員額	全年度人事費											備註	
		民意代表待遇	政務人員待遇	法定編制人員待遇	約聘僱人員待遇	技工及工友待遇	獎金	其他給與	加班值班費	退休退職給付	退休離職儲金	保險		合計
合計	369			283,753,698		4,164,000	62,185,150	8,217,320	71,297,860		24,739,224	23,855,748	478,213,000	
正式員額	358			283,753,698			61,482,650	5,072,000	5,072,000		24,275,472	23,369,340	403,025,160	
職員	10			7,245,400			1,488,625	160,000	160,000		677,484	633,744	10,365,253	
警員	348			276,508,298			59,994,025	4,912,000	4,912,000		23,597,988	22,735,596	392,659,907	
駕駛	3					1,188,000	82,500	16,000	48,000		61,872	138,888	1,535,260	
工友	8					2,976,000	620,000	128,000	128,000		401,880	347,520	4,601,400	
其他人事費								3,001,320	66,049,860				69,051,180	

## 四、參 考 表



臺北市政府警察局中正第一分局  
歲出一級用途別科目分析表

中華民國109年度

單位：新臺幣千元

名稱及編號	合計	經常支出						資本支出					
		人事費	業務費	獎補助費	債務費	預備金	小計	人事費	業務費	設備及投資	獎補助費	預備金	小計
合計	504,793	478,213	26,459				504,672			121			121
3811230000 警政支出	504,793	478,213	26,459				504,672			121			121
38112300100 一般行政	500,896	478,213	22,683				500,896						
38112300101 行政管理	500,896	478,213	22,683				500,896						
38112300200 警政業務	3,776		3,776				3,776						
38112300204 分局業務	3,776		3,776				3,776						
38112309000 一般建築及設備	121									121			121
38112309004 其他設備	121									121			121

臺北市政府警察局中正第一分局

資本支出分析表

中華民國109年度

單位：新臺幣千元

名稱及編號	合計	設備及投資								其他資本支出	
		土地	房屋建築及設備	公共建設及設施	機械設備	運輸設備	資訊軟體設備	雜項設備	權利		投資
合計	121							121			
38112309000 一般建築及設備	121							121			
38112309004 其他設備	121							121			



臺北市政府警察局中正第一分局

各項費用彙計表

中華民國109年度

單位：新臺幣元

工作計畫名稱及編號	38112300101 行政管理	38112300204 分局業務	38112309004 其他設備	合 計		
第一、二級用途別 科目名稱及編號						
合 計	500,896,000	3,776,000	121,000	504,793,000		
100000人事費	478,213,000			478,213,000		
101500法定編制人員待遇	283,753,698			283,753,698		
102500技工及工友待遇	4,164,000			4,164,000		
103000獎金	62,185,150			62,185,150		
103500其他給與	8,217,320			8,217,320		
104000加班值班費	71,297,860			71,297,860		
105000退休離職儲金	24,739,224			24,739,224		
105500保險	23,855,748			23,855,748		
200000業務費	22,683,000	3,776,000		26,459,000		
200300教育訓練費	8,000			8,000		
200600水電費	7,008,740			7,008,740		
200900通訊費	396,000	569,200		965,200		
201800資訊服務費	56,400			56,400		
202400稅捐及規費	82,360			82,360		
202700保險費	510,608	4,800		515,408		
203600按日按件計資酬金	111,301	27,000		138,301		
205100物品	4,470,845	95,700		4,566,545		
205400一般事務費	6,236,584	2,252,450		8,489,034		
206300房屋建築養護費	660,495			660,495		
206600車輛及辦公器具養護費	2,072,287			2,072,287		
206900設施及機械設備養護費	864,580	589,700		1,454,280		
207200國內旅費	24,800	237,150		261,950		
209300特別費	180,000			180,000		
300000設備及投資			121,000	121,000		
303500雜項設備費			121,000	121,000		

# 臺北市政府警察局中正第一分局

## 人事費彙計表

中華民國109年度

單位：新臺幣元

類別	預算員額	全年度人事費											備註	
		民意代表待遇	政務人員待遇	法定編制人員待遇	約聘僱人員待遇	技工及工友待遇	獎金	其他給與	加班值班費	退休退職給付	退休離職儲金	保險		合計
合計	369			283,753,698		4,164,000	62,185,150	8,217,320	71,297,860		24,739,224	23,855,748	478,213,000	
正式員額	358			283,753,698			61,482,650	5,072,000	5,072,000		24,275,472	23,369,340	403,025,160	
職員	10			7,245,400			1,488,625	160,000	160,000		677,484	633,744	10,365,253	
警員	348			276,508,298			59,994,025	4,912,000	4,912,000		23,597,988	22,735,596	392,659,907	
駕駛	3					1,188,000	82,500	16,000	48,000		61,872	138,888	1,535,260	
工友	8					2,976,000	620,000	128,000	128,000		401,880	347,520	4,601,400	
其他人事費								3,001,320	66,049,860				69,051,180	

臺北市政府警察局中正第一分局

公務車輛明細表

中華民國109年度

單位：新臺幣元

業務計畫 及工作計 畫名稱	車輛 數	車輛 種類	乘客 人數 (不含 司機)	購置 年月	汽缸總 排氣量 (立方 公分)	牌照稅 (全年)	燃料使 用費 (全年)	油料費(全年)			養 護 費	車輛 保 險 費	車輛 檢 驗 費	備註
								數量 (公升)	單價 (元)	金額				
一般行政 行政管理		現有車輛				11,230	39,180			4,186,245	2,049,787	510,608	31,950	
	1	偵防車	4	10106	2378			2,004	28.8	57,715	49,000	4,573	900	6801-UX
	1	偵防車	4	10206	2359			2,004	28.8	57,715	49,000	4,573	900	AAF-5209
	1	偵防車	4	10206	2359			2,004	28.8	57,715	49,000	4,573	900	AAF-5232
	1	偵防車	4	10306	2198			2,004	28.8	57,715	49,000	4,573	900	AGK-8620
	1	偵防車	4	10307	1987			2,004	28.8	57,715	49,000	4,573	900	AGL-7862
	1	偵防車	4	10407	2359			2,004	28.8	57,715	33,000	4,573	900	ANA-1237
	1	偵防車	4	10407	2359			2,004	28.8	57,715	33,000	4,573	900	ANA-1262
	1	偵防車	4	10407	2359			2,004	28.8	57,715	33,000	4,573	900	ANA-1281
	1	偵防車	4	10509	3456			2,004	28.8	57,715	33,000	4,573	450	AQX-2393
	1	偵防車	4	10706	2359			2,004	28.8	57,715	24,000	4,573	450	AXE-5901
	1	偵防車	4	10907	2378			2,004	28.8	57,715	8,300	4,573	450	2090-QH(109年 度汰換)
	1	巡邏車	4	10009	2378			2,004	28.8	57,715	49,000	4,573	900	3218-QH
	1	巡邏車	4	10009	2378			2,004	28.8	57,715	49,000	4,573	900	3219-QH
	1	巡邏車	4	10009	2378			2,004	28.8	57,715	49,000	4,573	900	3220-QH
	1	巡邏車	4	10009	2378			2,004	28.8	57,715	49,000	4,573	900	3221-QH
1	巡邏車	4	10009	2378			2,004	28.8	57,715	49,000	4,573	900	3225-QH	

臺北市政府警察局中正第一分局

公務車輛明細表

中華民國109年度

單位：新臺幣元

業務計畫 及工作計 畫名稱	車輛 數	車輛 種類	乘客 人數 (不含 司機)	購置 年月	汽缸總 排氣量 (立方 公分)	牌照稅 (全年)	燃料使 用費 (全年)	油料費(全年)			養 護 費	車輛 保 險 費	車輛 檢 驗 費	備註
								數量 (公升)	單價 (元)	金額				
	1	巡邏車	4	10106	2378			2,004	28.8	57,715	49,000	4,573	900	6917-UX
	1	巡邏車	4	10106	2378			2,004	28.8	57,715	49,000	4,573	900	6920-UX
	1	巡邏車	4	10206	1998			2,004	28.8	57,715	49,000	4,573	900	AAF-5106
	1	巡邏車	4	10206	1998			2,004	28.8	57,715	49,000	4,573	900	AAF-5107
	1	巡邏車	4	10206	1998			2,004	28.8	57,715	49,000	4,573	900	AAF-5109
	1	巡邏車	4	10307	2359			2,004	28.8	57,715	49,000	4,573	900	AGL-7710
	1	巡邏車	4	10307	2359			2,004	28.8	57,715	49,000	4,573	900	AGL-7713
	1	巡邏車	4	10307	2359			2,004	28.8	57,715	49,000	4,573	900	AGL-7715
	1	巡邏車	4	10307	2359			2,004	28.8	57,715	49,000	4,573	900	AGL-7720
	1	巡邏車	4	10407	2359			2,004	28.8	57,715	33,000	4,573	900	ANA-1082
	1	巡邏車	4	10407	2359			2,004	28.8	57,715	33,000	4,573	900	ANA-1083
	1	巡邏車	4	10407	2359			2,004	28.8	57,715	33,000	4,573	900	ANA-1087
	1	巡邏車	4	10507	2359			2,004	28.8	57,715	33,000	4,573	450	ANY-9080
	1	巡邏車	4	10507	2359			2,004	28.8	57,715	33,000	4,573	450	ANY-9082
	1	巡邏車	4	10507	2359			2,004	28.8	57,715	33,000	4,573	450	ANY-9083
	1	巡邏車	4	10607	2359			2,004	28.8	57,715	24,000	4,573	450	AKM-8681
	1	巡邏車	4	10607	2359			2,004	28.8	57,715	24,000	4,573	450	AKM-9126
	1	巡邏車	4	10706	2359			2,004	28.8	57,715	24,000	4,573	450	AXE-6003

臺北市政府警察局中正第一分局

公務車輛明細表

中華民國109年度

單位：新臺幣元

業務計畫 及工作計 畫名稱	車輛 數	車輛 種類	乘客 人數 (不含 司機)	購置 年月	汽缸總 排氣量 (立方 公分)	牌照稅 (全年)	燃料使 用費 (全年)	油料費(全年)			養 護 費	車輛 保 險 費	車輛 檢 驗 費	備註
								數量 (公升)	單價 (元)	金額				
	1	巡邏車	4	10706	2359			2,004	28.8	57,715	24,000	4,573	450	AXE-6010
	1	巡邏車	4	10807	2378			2,004	28.8	57,715	8,300	4,573	450	7953-VB(108年度汰換)
	1	巡邏車	4	10807	2378			2,004	28.8	57,715	8,300	4,573	450	7971-VB(108年度汰換)
	1	巡邏車	4	10907	2378			2,004	28.8	57,715	8,300	4,573	450	2138-QH(109年度汰換)
	1	巡邏車	4	10907	2378			2,004	28.8	57,715	8,300	4,573	450	2139-QH(109年度汰換)
	1	偵防機車	1	10205	150		600	300	28.8	8,640	1,620	1,311		ADQ-3012
	1	偵防機車	1	10205	150		600	300	28.8	8,640	1,620	1,311		ADQ-3015
	1	偵防機車	1	10205	150		600	300	28.8	8,640	1,620	1,311		ADQ-3060
	1	偵防機車	1	10205	150		600	300	28.8	8,640	1,620	1,311		ADQ-3061
	1	偵防機車	1	10207	150		600	300	28.8	8,640	1,620	1,311		ADQ-7729
	1	偵防機車	1	10207	150		600	300	28.8	8,640	1,620	1,311		ADQ-7731
	1	偵防機車	1	10207	150		600	300	28.8	8,640	1,620	1,311		ADQ-7732
	1	偵防機車	1	10207	150		600	300	28.8	8,640	1,620	1,311		ADQ-7735
	1	偵防機車	1	10207	150		600	300	28.8	8,640	1,620	1,311		ADQ-7736
	1	偵防機車	1	10207	150		600	300	28.8	8,640	1,620	1,311		ADQ-7738
	1	偵防機車	1	10207	150		600	300	28.8	8,640	1,620	1,311		ADQ-7739
	1	偵防機車	1	10207	150		600	300	28.8	8,640	1,620	1,311		ADQ-7931
	1	偵防機車	1	10207	150		600	300	28.8	8,640	1,620	1,311		ADQ-7933

臺北市政府警察局中正第一分局

公務車輛明細表

中華民國109年度

單位：新臺幣元

業務計畫 及工作計 畫名稱	車輛 數	車輛 種類	乘客 人數 (不含 司機)	購置 年月	汽缸總 排氣量 (立方 公分)	牌照稅 (全年)	燃料使 用費 (全年)	油料費(全年)			養 護 費	車輛 保 險 費	車輛 檢 驗 費	備註
								數量 (公升)	單價 (元)	金額				
	1	偵防機車	1	10207	150		600	300	28.8	8,640	1,620	1,311		ADQ-7936
	1	偵防機車	1	10207	150		600	300	28.8	8,640	1,620	1,311		ADQ-7939
	1	偵防機車	1	10207	150		600	300	28.8	8,640	1,620	1,311		ADQ-7955
	1	偵防機車	1	10207	150		600	300	28.8	8,640	1,620	1,311		ADQ-7959
	1	偵防機車	1	10207	150		600	300	28.8	8,640	1,620	1,311		ADQ-7963
	1	偵防機車	1	10207	150		600	300	28.8	8,640	1,620	1,311		ADQ-8038
	1	偵防機車	1	10207	150		600	300	28.8	8,640	1,620	1,311		ADQ-8039
	1	偵防機車	1	10207	150		600	300	28.8	8,640	1,620	1,311		ADQ-8051
	1	偵防機車	1	10207	150		600	300	28.8	8,640	1,620	1,311		ADQ-8053
	1	偵防機車	1	10207	150		600	300	28.8	8,640	1,620	1,311		ADQ-8055
	1	偵防機車	1	10207	150		600	300	28.8	8,640	1,620	1,311		ADQ-8057
	1	偵防機車	1	10207	150		600	300	28.8	8,640	1,620	1,311		ADQ-8059
	1	偵防機車	1	10207	150		600	300	28.8	8,640	1,620	1,311		ADQ-8060
	1	偵防機車	1	10507	149		600	300	28.8	8,640	1,620	1,311		MGN-7598
	1	偵防機車	1	10507	149		600	300	28.8	8,640	1,620	1,311		MGN-7599
	1	偵防機車	1	10507	149		600	300	28.8	8,640	1,620	1,311		MGN-7600
	1	偵防機車	1	10507	149		600	300	28.8	8,640	1,620	1,311		MGN-7601
	1	偵防機車	1	10507	149		600	300	28.8	8,640	1,620	1,311		MGN-7602

臺北市政府警察局中正第一分局

公務車輛明細表

中華民國109年度

單位：新臺幣元

業務計畫 及工作計 畫名稱	車輛 數	車輛 種類	乘客 人數 (不含 司機)	購置 年月	汽缸總 排氣量 (立方 公分)	牌照稅 (全年)	燃料使 用費 (全年)	油料費(全年)			養 護 費	車輛 保 險 費	車輛 檢 驗 費	備註
								數量 (公升)	單價 (元)	金額				
	1	偵防機車	1	10507	149		600	300	28.8	8,640	1,620	1,311	MGN-7603	
	1	偵防機車	1	10507	149		600	300	28.8	8,640	1,620	1,311	MGN-7605	
	1	偵防機車	1	10507	149		600	300	28.8	8,640	1,620	1,311	MGN-7606	
	1	偵防機車	1	10507	149		600	300	28.8	8,640	1,620	1,311	MGN-7607	
	1	偵防機車	1	10507	149		600	300	28.8	8,640	1,620	1,311	MGN-7608	
	1	偵防機車	1	10507	149		600	300	28.8	8,640	1,620	1,311	MGN-7609	
	1	偵防機車	1	10507	149		600	300	28.8	8,640	1,620	1,311	MGN-7610	
	1	偵防機車	1	10507	149		600	300	28.8	8,640	1,620	1,311	MGN-7611	
	1	偵防機車	1	10507	149		600	300	28.8	8,640	1,620	1,311	MGN-7612	
	1	偵防機車	1	10507	149		600	300	28.8	8,640	1,620	1,311	MGN-7613	
	1	偵防機車	1	10507	149		600	300	28.8	8,640	1,620	1,311	MGN-7615	
	1	偵防機車	1	10507	149		600	300	28.8	8,640	1,620	1,311	MGN-7616	
	1	偵防機車	1	10507	149		600	300	28.8	8,640	1,620	1,311	MGN-7617	
	1	偵防機車	1	10507	149		600	300	28.8	8,640	1,620	1,311	MGN-7618	
	1	偵防機車	1	10507	149		600	300	28.8	8,640	1,620	1,311	MGN-7619	
	1	偵防機車	1	10507	149		600	300	28.8	8,640	1,620	1,311	MGN-7620	
	1	偵防機車	1	10507	149		600	300	28.8	8,640	1,620	1,311	MGN-7621	
	1	偵防機車	1	10507	149		600	300	28.8	8,640	1,620	1,311	MGN-7622	

臺北市政府警察局中正第一分局

公務車輛明細表

中華民國109年度

單位：新臺幣元

業務計畫 及工作計 畫名稱	車輛 數	車輛 種類	乘客 人數 (不含 司機)	購置 年月	汽缸總 排氣量 (立方 公分)	牌照稅 (全年)	燃料使 用費 (全年)	油料費(全年)			養 護 費	車輛 保 險 費	車輛 檢 驗 費	備註
								數量 (公升)	單價 (元)	金額				
	1	偵防機車	1	10507	149		600	300	28.8	8,640	1,620	1,311		MGN-7623
	1	偵防機車	1	10609	149		600	300	28.8	8,640	1,620	1,311		MJU-5392
	1	偵防機車	1	10609	149		600	300	28.8	8,640	1,620	1,311		MJU-5393
	1	偵防機車	1	10609	149		600	300	28.8	8,640	1,620	1,311		MJU-5395
	1	偵防機車	1	10609	149		600	300	28.8	8,640	1,620	1,311		MJU-5396
	1	偵防機車	1	10609	149		600	300	28.8	8,640	1,620	1,311		MJU-5397
	1	巡邏機車	1	10205	150			300	28.8	8,640	2,300	1,311		ADQ-3208
	1	巡邏機車	1	10205	150			300	28.8	8,640	2,300	1,311		ADQ-3209
	1	巡邏機車	1	10205	150			300	28.8	8,640	2,300	1,311		ADQ-3531
	1	巡邏機車	1	10205	150			300	28.8	8,640	2,300	1,311		ADQ-3532
	1	巡邏機車	1	10205	150			300	28.8	8,640	2,300	1,311		ADQ-3533
	1	巡邏機車	1	10205	150			300	28.8	8,640	2,300	1,311		ADQ-3535
	1	巡邏機車	1	10205	150			300	28.8	8,640	2,300	1,311		ADQ-3536
	1	巡邏機車	1	10205	150			300	28.8	8,640	2,300	1,311		ADQ-3537
	1	巡邏機車	1	10205	150			300	28.8	8,640	2,300	1,311		ADQ-3538
	1	巡邏機車	1	10205	150			300	28.8	8,640	2,300	1,311		ADQ-3539
	1	巡邏機車	1	10205	150			300	28.8	8,640	2,300	1,311		ADQ-3550
	1	巡邏機車	1	10205	150			300	28.8	8,640	2,300	1,311		ADQ-3551



臺北市政府警察局中正第一分局

公務車輛明細表

中華民國109年度

單位：新臺幣元

業務計畫 及工作計 畫名稱	車輛 數	車輛 種類	乘客 人數 (不含 司機)	購置 年月	汽缸總 排氣量 (立方 公分)	牌照稅 (全年)	燃料使 用費 (全年)	油料費(全年)			養 護 費	車輛 保 險 費	車輛 檢 驗 費	備註
								數量 (公升)	單價 (元)	金額				
	1	巡邏機車	1	10205	150			300	28.8	8,640	2,300	1,311		ADQ-3552
	1	巡邏機車	1	10205	150			300	28.8	8,640	2,300	1,311		ADQ-3553
	1	巡邏機車	1	10205	150			300	28.8	8,640	2,300	1,311		ADQ-3555
	1	巡邏機車	1	10205	150			300	28.8	8,640	2,300	1,311		ADQ-3556
	1	巡邏機車	1	10205	150			300	28.8	8,640	2,300	1,311		ADQ-3557
	1	巡邏機車	1	10205	150			300	28.8	8,640	2,300	1,311		ADQ-3559
	1	巡邏機車	1	10205	150			300	28.8	8,640	2,300	1,311		ADQ-3560
	1	巡邏機車	1	10205	150			300	28.8	8,640	2,300	1,311		ADQ-3561
	1	巡邏機車	1	10205	150			300	28.8	8,640	2,300	1,311		ADQ-3562
	1	巡邏機車	1	10205	150			300	28.8	8,640	2,300	1,311		ADQ-3563
	1	巡邏機車	1	10205	150			300	28.8	8,640	2,300	1,311		ADQ-3565
	1	巡邏機車	1	10205	150			300	28.8	8,640	2,300	1,311		ADQ-3566
	1	巡邏機車	1	10207	150			300	28.8	8,640	2,300	1,311		ADQ-8718
	1	巡邏機車	1	10207	149			300	28.8	8,640	2,300	1,311		ADQ-9767
	1	巡邏機車	1	10207	149			300	28.8	8,640	2,300	1,311		ADQ-9768
	1	巡邏機車	1	10207	149			300	28.8	8,640	2,300	1,311		ADQ-9769
	1	巡邏機車	1	10207	149			300	28.8	8,640	2,300	1,311		ADQ-9770
	1	巡邏機車	1	10207	149			300	28.8	8,640	2,300	1,311		ADQ-9771

臺北市政府警察局中正第一分局

公務車輛明細表

中華民國109年度

單位：新臺幣元

業務計畫 及工作計 畫名稱	車輛 數	車輛 種類	乘客 人數 (不含 司機)	購置 年月	汽缸總 排氣量 (立方 公分)	牌照稅 (全年)	燃料使 用費 (全年)	油料費(全年)			養 護 費	車輛 保 險 費	車輛 檢 驗 費	備註
								數量 (公升)	單價 (元)	金額				
	1	巡邏機車	1	10207	149			300	28.8	8,640	2,300	1,311		ADQ-9772
	1	巡邏機車	1	10207	149			300	28.8	8,640	2,300	1,311		ADQ-9773
	1	巡邏機車	1	10207	149			300	28.8	8,640	2,300	1,311		ADQ-9775
	1	巡邏機車	1	10207	149			300	28.8	8,640	2,300	1,311		ADQ-9776
	1	巡邏機車	1	10207	149			300	28.8	8,640	2,300	1,311		ADQ-9777
	1	巡邏機車	1	10207	149			300	28.8	8,640	2,300	1,311		ADQ-9778
	1	巡邏機車	1	10207	149			300	28.8	8,640	2,300	1,311		ADQ-9779
	1	巡邏機車	1	10207	149			300	28.8	8,640	2,300	1,311		ADQ-9780
	1	巡邏機車	1	10207	149			300	28.8	8,640	2,300	1,311		ADQ-9781
	1	巡邏機車	1	10207	149			300	28.8	8,640	2,300	1,311		ADQ-9782
	1	巡邏機車	1	10207	149			300	28.8	8,640	2,300	1,311		ADQ-9783
	1	巡邏機車	1	10207	149			300	28.8	8,640	2,300	1,311		ADQ-9785
	1	巡邏機車	1	10207	149			300	28.8	8,640	2,300	1,311		ADQ-9786
	1	巡邏機車	1	10207	149			300	28.8	8,640	2,300	1,311		ADQ-9787
	1	巡邏機車	1	10207	149			300	28.8	8,640	2,300	1,311		ADQ-9788
	1	巡邏機車	1	10207	149			300	28.8	8,640	2,300	1,311		ADQ-9789
	1	巡邏機車	1	10207	149			300	28.8	8,640	2,300	1,311		ADQ-9790
	1	巡邏機車	1	10207	149			300	28.8	8,640	2,300	1,311		ADQ-9791

臺北市政府警察局中正第一分局

公務車輛明細表

中華民國109年度

單位：新臺幣元

業務計畫 及工作計 畫名稱	車 輛 數	車 輛 種 類	乘 客 人 數 (不 含 司 機)	購 置 年 月	汽 缸 總 排 氣 量 (立 方 公 分)	牌 照 稅 (全 年)	燃 料 使 用 費 (全 年)	油料費(全年)			養 護 費	車 輛 保 險 費	車 輛 檢 驗 費	備 註
								數 量 (公 升)	單 價 (元)	金 額				
	1	巡邏機車	1	10207	149			300	28.8	8,640	2,300	1,311		ADQ-9792
	1	巡邏機車	1	10207	149			300	28.8	8,640	2,300	1,311		ADQ-9793
	1	巡邏機車	1	10207	149			300	28.8	8,640	2,300	1,311		ADQ-9795
	1	巡邏機車	1	10207	149			300	28.8	8,640	2,300	1,311		ADQ-9796
	1	巡邏機車	1	10207	149			300	28.8	8,640	2,300	1,311		ADQ-9797
	1	巡邏機車	1	10207	149			300	28.8	8,640	2,300	1,311		ADQ-9798
	1	巡邏機車	1	10207	149			300	28.8	8,640	2,300	1,311		ADQ-9799
	1	巡邏機車	1	10207	149			300	28.8	8,640	2,300	1,311		ADQ-9800
	1	巡邏機車	1	10207	149			300	28.8	8,640	2,300	1,311		ADQ-9801
	1	巡邏機車	1	10207	149			300	28.8	8,640	2,300	1,311		ADQ-9802
	1	巡邏機車	1	10207	149			300	28.8	8,640	2,300	1,311		ADQ-9803
	1	巡邏機車	1	10207	149			300	28.8	8,640	2,300	1,311		ADQ-9805
	1	巡邏機車	1	10207	149			300	28.8	8,640	2,300	1,311		ADQ-9806
	1	巡邏機車	1	10207	149			300	28.8	8,640	2,300	1,311		ADQ-9807
	1	巡邏機車	1	10207	149			300	28.8	8,640	2,300	1,311		ADQ-9808
	1	巡邏機車	1	10207	149			300	28.8	8,640	2,300	1,311		ADQ-9809
	1	巡邏機車	1	10207	149			300	28.8	8,640	2,300	1,311		ADQ-9810
	1	巡邏機車	1	10207	149			300	28.8	8,640	2,300	1,311		ADQ-9811

臺北市政府警察局中正第一分局

公務車輛明細表

中華民國109年度

單位：新臺幣元

業務計畫 及工作計 畫名稱	車輛 數	車輛 種類	乘客 人數 (不含 司機)	購置 年月	汽缸總 排氣量 (立方 公分)	牌照稅 (全年)	燃料使 用費 (全年)	油料費(全年)			養 護 費	車輛 保 險 費	車輛 檢 驗 費	備註
								數量 (公升)	單價 (元)	金額				
	1	巡邏機車	1	10207	149			300	28.8	8,640	2,300	1,311		ADQ-9812
	1	巡邏機車	1	10207	149			300	28.8	8,640	2,300	1,311		ADQ-9813
	1	巡邏機車	1	10207	149			300	28.8	8,640	2,300	1,311		ADQ-9815
	1	巡邏機車	1	10207	149			300	28.8	8,640	2,300	1,311		ADQ-9816
	1	巡邏機車	1	10207	149			300	28.8	8,640	2,300	1,311		ADQ-9817
	1	巡邏機車	1	10207	149			300	28.8	8,640	2,300	1,311		ADQ-9818
	1	巡邏機車	1	10207	149			300	28.8	8,640	2,300	1,311		ADQ-9819
	1	巡邏機車	1	10207	149			300	28.8	8,640	2,300	1,311		ADQ-9820
	1	巡邏機車	1	10207	149			300	28.8	8,640	2,300	1,311		ADQ-9821
	1	巡邏機車	1	10207	149			300	28.8	8,640	2,300	1,311		ADQ-9822
	1	巡邏機車	1	10207	149			300	28.8	8,640	2,300	1,311		ADQ-9825
	1	巡邏機車	1	10207	149			300	28.8	8,640	2,300	1,311		ADQ-9826
	1	巡邏機車	1	10207	149			300	28.8	8,640	2,300	1,311		ADQ-9827
	1	巡邏機車	1	10207	149			300	28.8	8,640	2,300	1,311		ADQ-9828
	1	巡邏機車	1	10207	149			300	28.8	8,640	2,300	1,311		ADQ-9829
	1	巡邏機車	1	10207	149			300	28.8	8,640	2,300	1,311		ADQ-9830
	1	巡邏機車	1	10207	149			300	28.8	8,640	2,300	1,311		ADQ-9831
	1	巡邏機車	1	10207	149			300	28.8	8,640	2,300	1,311		ADQ-9832

臺北市政府警察局中正第一分局

公務車輛明細表

中華民國109年度

單位：新臺幣元

業務計畫 及工作計 畫名稱	車輛 數	車輛 種類	乘客 人數 (不含 司機)	購置 年月	汽缸總 排氣量 (立方 公分)	牌照稅 (全年)	燃料使 用費 (全年)	油料費(全年)			養 護 費	車輛 保 險 費	車輛 檢 驗 費	備註
								數量 (公升)	單價 (元)	金額				
	1	巡邏機車	1	10207	149			300	28.8	8,640	2,300	1,311		ADQ-9833
	1	巡邏機車	1	10207	149			300	28.8	8,640	2,300	1,311		ADQ-9835
	1	巡邏機車	1	10207	149			300	28.8	8,640	2,300	1,311		ADQ-9837
	1	巡邏機車	1	10207	149			300	28.8	8,640	2,300	1,311		ADQ-9838
	1	巡邏機車	1	10207	149			300	28.8	8,640	2,300	1,311		ADQ-9839
	1	巡邏機車	1	10207	149			300	28.8	8,640	2,300	1,311		ADQ-9850
	1	巡邏機車	1	10209	149			300	28.8	8,640	2,300	1,311		AEP-2830
	1	巡邏機車	1	10209	149			300	28.8	8,640	2,300	1,311		AEP-2831
	1	巡邏機車	1	10209	149			300	28.8	8,640	2,300	1,311		AEP-2832
	1	巡邏機車	1	10209	149			300	28.8	8,640	2,300	1,311		AEP-2833
	1	巡邏機車	1	10209	149			300	28.8	8,640	2,300	1,311		AEP-2835
	1	巡邏機車	1	10209	149			300	28.8	8,640	2,300	1,311		AEP-2836
	1	巡邏機車	1	10209	149			300	28.8	8,640	2,300	1,311		AEP-2837
	1	巡邏機車	1	10507	149			300	28.8	8,640	2,300	1,311		MGN-7200
	1	巡邏機車	1	10507	149			300	28.8	8,640	2,300	1,311		MGN-7201
	1	巡邏機車	1	10507	149			300	28.8	8,640	2,300	1,311		MGN-7202
	1	巡邏機車	1	10507	149			300	28.8	8,640	2,300	1,311		MGN-7203
	1	巡邏機車	1	10507	149			300	28.8	8,640	2,300	1,311		MGN-7205

臺北市政府警察局中正第一分局

公務車輛明細表

中華民國109年度

單位：新臺幣元

業務計畫 及工作計 畫名稱	車輛 數	車輛 種類	乘客 人數 (不含 司機)	購置 年月	汽缸總 排氣量 (立方 公分)	牌照稅 (全年)	燃料使 用費 (全年)	油料費(全年)			養 護 費	車輛 保 險 費	車輛 檢 驗 費	備註
								數量 (公升)	單價 (元)	金額				
	1	巡邏機車	1	10507	149			300	28.8	8,640	2,300	1,311		MGN-7206
	1	巡邏機車	1	10507	149			300	28.8	8,640	2,300	1,311		MGN-7218
	1	巡邏機車	1	10507	149			300	28.8	8,640	2,300	1,311		MGN-7232
	1	巡邏機車	1	10507	149			300	28.8	8,640	2,300	1,311		MGN-7250
	1	巡邏機車	1	10507	149			300	28.8	8,640	2,300	1,311		MGN-7251
	1	巡邏機車	1	10507	149			300	28.8	8,640	2,300	1,311		MGN-7268
	1	巡邏機車	1	10507	149			300	28.8	8,640	2,300	1,311		MGN-7269
	1	巡邏機車	1	10507	149			300	28.8	8,640	2,300	1,311		MGN-7270
	1	巡邏機車	1	10609	149			300	28.8	8,640	2,300	1,311		MJU-5825
	1	巡邏機車	1	10609	149			300	28.8	8,640	2,300	1,311		MJU-5826
	1	巡邏機車	1	10609	149			300	28.8	8,640	2,300	1,311		MJU-5827
	1	巡邏機車	1	10609	149			300	28.8	8,640	2,300	1,311		MJU-5829
	1	巡邏機車	1	10609	149			300	28.8	8,640	2,300	1,311		MJU-5830
	1	巡邏機車	1	10609	149			300	28.8	8,640	2,300	1,311		MJU-5831
	1	巡邏機車	1	10609	149			300	28.8	8,640	2,300	1,311		MJU-5832
	1	巡邏機車	1	10609	149			300	28.8	8,640	2,300	1,311		MJU-5833
	1	巡邏機車	1	10609	149			300	28.8	8,640	2,300	1,311		MJU-5835
	1	巡邏機車	1	10609	149			300	28.8	8,640	2,300	1,311		MJU-5836

臺北市政府警察局中正第一分局

公務車輛明細表

中華民國109年度

單位：新臺幣元

業務計畫 及工作計 畫名稱	車輛 數	車輛 種類	乘客 人數 (不含 司機)	購置 年月	汽缸總 排氣量 (立方 公分)	牌照稅 (全年)	燃料使 用費 (全年)	油料費(全年)			養 護 費	車輛 保 險 費	車輛 檢 驗 費	備註
								數量 (公升)	單價 (元)	金額				
	1	巡邏機車	1	10609	149			300	28.8	8,640	2,300	1,311		MJU-5837
	1	巡邏機車	1	10708	149			300	28.8	8,640	2,300	1,311		MTP-0187
	1	巡邏機車	1	10708	149			300	28.8	8,640	2,300	1,311		MTP-0189
	1	巡邏機車	1	10708	149			300	28.8	8,640	2,300	1,311		MTP-0190
	1	巡邏機車	1	10708	149			300	28.8	8,640	2,300	1,311		MTP-0191
	1	巡邏機車	1	10708	149			300	28.8	8,640	2,300	1,311		MTP-0192
	1	巡邏機車	1	10708	149			300	28.8	8,640	2,300	1,311		MTP-0193
	1	巡邏機車	1	10708	149			300	28.8	8,640	2,300	1,311		MTP-0195
	1	巡邏機車	1	10708	149			300	28.8	8,640	2,300	1,311		MTP-0196
	1	巡邏機車	1	10708	149			300	28.8	8,640	2,300	1,311		MTP-0197
	1	巡邏機車	1	10708	149			300	28.8	8,640	2,300	1,311		MTP-0198
	1	巡邏機車	1	10708	149			300	28.8	8,640	2,300	1,311		MTP-0199
	1	巡邏機車	1	10708	149			300	28.8	8,640	2,300	1,311		MTP-0200
	1	巡邏機車	1	10708	149			300	28.8	8,640	2,300	1,311		MTP-0202
	1	巡邏機車	1	10708	149			300	28.8	8,640	2,300	1,311		MTP-0203
	1	巡邏機車	1	10708	149			300	28.8	8,640	2,300	1,311		MTP-0205
	1	巡邏機車	1	10708	149			300	28.8	8,640	2,300	1,311		MTP-0207
	1	巡邏機車	1	10708	149			300	28.8	8,640	2,300	1,311		MTP-0208

臺北市政府警察局中正第一分局

公務車輛明細表

中華民國109年度

單位：新臺幣元

業務計畫 及工作計 畫名稱	車輛 數	車輛 種類	乘客 人數 (不含 司機)	購置 年月	汽缸總 排氣量 (立方 公分)	牌照稅 (全年)	燃料使 用費 (全年)	油料費(全年)			養 護 費	車輛 保 險 費	車輛 檢 驗 費	備註
								數量 (公升)	單價 (元)	金額				
	1	巡邏機車	1	10708	149			300	28.8	8,640	2,300	1,311		MTP-0210
	1	巡邏機車	1	10708	149			300	28.8	8,640	2,300	1,311		MTP-0212
	1	巡邏機車	1	10708	149			300	28.8	8,640	2,300	1,311		MTP-0213
	1	巡邏機車	1	10708	149			300	28.8	8,640	2,300	1,311		MTP-0216
	1	巡邏機車	1	10708	149			300	28.8	8,640	2,300	1,311		MTP-0219
	1	巡邏機車	1	10708	149			300	28.8	8,640	2,300	1,311		MTP-0220
	1	巡邏機車	1	10708	149			300	28.8	8,640	2,300	1,311		MTP-0222
	1	巡邏機車	1	10708	149			300	28.8	8,640	2,300	1,311		MTP-0223
	1	巡邏機車	1	10807	149				28.8		2,300	1,311		020-HRM(108年 度汰換)
	1	巡邏機車	1	10807	149				28.8		2,300	1,311		021-HRM(108年 度汰換)
	1	巡邏機車	1	10807	149				28.8		2,300	1,311		022-HRM(108年 度汰換)
	1	巡邏機車	1	10807	149				28.8		2,300	1,311		023-HRM(108年 度汰換)
	1	巡邏機車	1	10807	149				28.8		2,300	1,311		025-HRM(108年 度汰換)
	1	巡邏機車	1	10807	149				28.8		2,300	1,311		026-HRM(108年 度汰換)
	1	巡邏機車	1	10807	149				28.8		2,300	1,311		027-HRM(108年 度汰換)
	1	巡邏機車	1	10807	150				28.8		2,300	1,311		122-HUW(108年 度汰換)
	1	巡邏機車	1	10807	150				28.8		2,300	1,311		123-HUW(108年 度汰換)
	1	巡邏機車	1	10807	150				28.8		2,300	1,311		129-HUW(108年 度汰換)



臺北市政府警察局中正第一分局

公務車輛明細表

中華民國109年度

單位：新臺幣元

業務計畫 及工作計 畫名稱	車輛 數	車輛 種類	乘客 人數 (不含 司機)	購置 年月	汽缸總 排氣量 (立方 公分)	牌照稅 (全年)	燃料使 用費 (全年)	油料費(全年)			養 護 費	車輛 保 險 費	車輛 檢 驗 費	備註
								數量 (公升)	單價 (元)	金額				
	1	巡邏機車	1	10807	150				28.8		2,300	1,311	130-HUW(108年 度汰換)	
	1	巡邏機車	1	10807	150				28.8		2,300	1,311	131-HUW(108年 度汰換)	
	1	巡邏機車	1	10807	149				28.8		2,300	1,311	869-HRL(108年 度汰換)	
	1	巡邏機車	1	10807	149				28.8		2,300	1,311	870-HRL(108年 度汰換)	
	1	巡邏機車	1	10807	149				28.8		2,300	1,311	872-HRL(108年 度汰換)	
	1	巡邏機車	1	10807	149				28.8		2,300	1,311	873-HRL(108年 度汰換)	
	1	巡邏機車	1	10807	150				28.8		2,300	1,311	897-JYA(108年 度汰換)	
	1	巡邏機車	1	10807	149				28.8		2,300	1,311	907-HRL(108年 度汰換)	
	1	巡邏機車	1	10807	149				28.8		2,300	1,311	908-HRL(108年 度汰換)	
	1	巡邏機車	1	10807	149				28.8		2,300	1,311	909-HRL(108年 度汰換)	
	1	巡邏機車	1	10807	149				28.8		2,300	1,311	910-HRL(108年 度汰換)	
	1	巡邏機車	1	10807	149				28.8		2,300	1,311	911-HRL(108年 度汰換)	
	1	巡邏機車	1	10907	150				28.8		2,300	1,311	125-HUW(109年 度汰換)	
	1	巡邏機車	1	10907	150				28.8		2,300	1,311	126-HUW(109年 度汰換)	
	1	巡邏機車	1	10907	150				28.8		2,300	1,311	127-HUW(109年 度汰換)	
	1	巡邏機車	1	10907	150				28.8		2,300	1,311	128-HUW(109年 度汰換)	
	1	巡邏機車	1	10907	150				28.8		2,300	1,311	132-HUW(109年 度汰換)	
	1	巡邏機車	1	10907	150				28.8		2,300	1,311	133-HUW(109年 度汰換)	

臺北市政府警察局中正第一分局

公務車輛明細表

中華民國109年度

單位：新臺幣元

業務計畫 及工作計 畫名稱	車輛 數	車輛 種類	乘客 人數 (不含 司機)	購置 年月	汽缸總 排氣量 (立方 公分)	牌照稅 (全年)	燃料使 用費 (全年)	油料費(全年)			養 護 費	車輛 保 險 費	車輛 檢 驗 費	備註
								數量 (公升)	單價 (元)	金額				
	1	巡邏機車	1	10907	150					28.8		2,300	1,311	135-HUW(109年 度汰換)
	1	巡邏機車	1	10907	150					28.8		2,300	1,311	896-JYA(109年 度汰換)
	1	巡邏機車	1	10907	150					28.8		2,300	1,311	898-JYA(109年 度汰換)
	1	巡邏機車	1	10907	101					28.8		2,300	1,311	963-HUV(109年 度汰換)
	1	巡邏機車	1	10907	150					28.8		2,300	1,311	ADQ-3211(109年 度汰換)
	1	巡邏機車	1	10907	149					28.8		2,300	1,311	ADQ-9823(109年 度汰換)
	1	巡邏機車	1	10907	149					28.8		2,300	1,311	ADQ-9836(109年 度汰換)
	1	警備、巡 邏、偵防用 客貨兩用車	7	10106	2198			1,380	28.8	39,744	49,000	4,573	900	6837-UX
	1	警備、巡 邏、偵防用 客貨兩用車	7	10407	2198			1,380	28.8	39,744	33,000	4,573	900	ANA-1280
	1	警備、巡 邏、偵防用 客貨兩用車	7	10708	2198			1,380	28.8	39,744	8,300	4,573	450	AXG-5301
	1	警備、巡 邏、偵防用 客貨兩用車	7	10907	2461			1,380	28.8	39,744	8,300	4,573	450	9403-DR(109年 度汰換)
	1	警用工程車	2	10607	2351	11,230	6,180	1,380	28.8	39,744	23,287	4,573	450	ATD-0872
		合計				11,230	39,180			4,186,245	2,049,787	510,608	31,950	

臺北市政府警察局中正第一分局  
市政白皮書計畫項目預算編列情形表

篇名：社會照顧與安全

中華民國109年度

單位：新臺幣元

計畫項目	承辦機關	總需求	以前年度預算數	108年度預算數	109年度預算數	以後年度需求數
合計		627,920,619	418,424,171	104,384,468	105,111,980	
1. 讓治安體統發揮效能，讓市民真正安居樂業		627,920,619	418,424,171	104,384,468	105,111,980	
(1)增加警察的人力及待遇-警勤加給勤務繁重加成	臺北市政府警察局中正第一分局	按年編列	157,394,463	39,263,211	39,490,956	
(2)增加警察的人力及待遇-警勤加給刑事加成	臺北市政府警察局中正第一分局	按年編列	10,658,468	2,664,617	2,801,264	
(3)增加警察的人力及待遇-超勤加班費	臺北市政府警察局中正第一分局	按年編列	250,371,240	62,456,640	62,819,760	

臺北市政府警察  
歲出按職能及經

中華民國109

職能別分類	經濟性分類	經常支出							資本支出			
		受僱人員報酬	購買支出 商品及勞務	債務利息	土地租金支出	經常移轉			經常支出合計	投資及增資		
						對企業	對非營利 機構及民間	對政府		對國外	對營業基金	對非營業 基金特種
總計		478,351	26,321						504,672			
01 一般公共事務												
02 防衛												
03 公共秩序與安全		478,351	26,321						504,672			
04 教育												
05 保健												
06 社會安全與福利												
07 住宅及社區服務												
08 娛樂、文化與宗教												
09 燃料與能源												
10 農、林、漁、牧業												
11 礦業、製造業及營造業												
12 運輸及通信												
13 其他經濟服務												
14 環境保護												
15 其他支出												

局中正第一分局

濟性綜合分類表

年度

單位：新臺幣千元

資本支出														總計
資本移轉				土地購入	無形資產購入	固定資本形成						資本支出合計		
對企業	對非營利 家庭及 民間機構	對政府	對國外			住宅	非住宅 房屋	營建 工程	運輸 工具	資訊 軟體	其他 設備 及 機器		土地 改良	
											121		121	504,793
											121		121	504,793