

年度-預算案

機關編號

11-236

中華民國 112 年度

## 臺北市總預算案

臺北市政府警察局中正第一分局  
單位預算之分預算

臺北市政府警察局中正第一分局 編



# 臺北市政府警察局中正第一分局

## 目次

中華民國 112 年度

一、預算總說明		
(一)組織系統圖	第	1 頁
二、主要表		
(一)歲入預算表	第	3 頁
(二)歲出預算表	第	5 頁
三、附屬表		
(一)歲入項目說明提要與預算明細表	第	7 頁
(二)歲出計畫說明提要與各項費用明細表	第	17 頁
1. 一般行政		
行政管理	第	17 頁
2. 警政業務		
分局業務	第	22 頁
3. 一般建築及設備		
營建工程	第	24 頁
其他設備	第	25 頁
(三)人事費分析表	第	26 頁
四、參考表		
(一)歲出一級用途別科目分析表	第	27 頁
(二)資本支出分析表	第	28 頁
(三)各項費用彙計表	第	29 頁
(四)人事費彙計表	第	30 頁
(五)公務車輛明細表	第	31 頁
(六)市政白皮書計畫項目預算編列情形表	第	47 頁
(七)歲出按職能及經濟性綜合分類表	第	48 頁



# 一、預算總說明



臺北市政府警察局中正第一分局  
組 織 系 統 圖

中華民國112年度

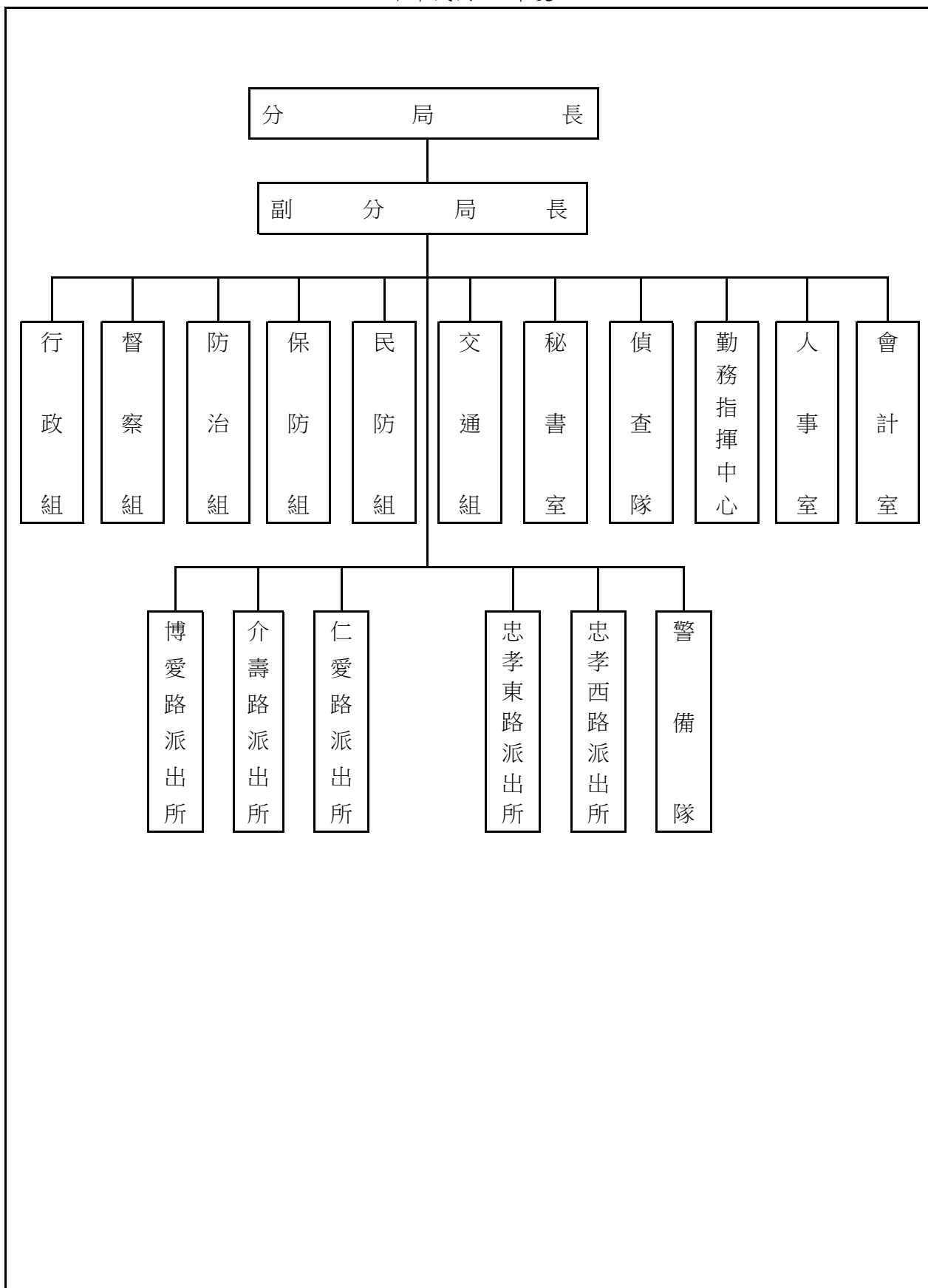

本 頁 空 白



## 二、主 要 表



# 臺北市政府警察局中正第一分局

## 歲入預算表

中華民國112年度

單位：新臺幣千元

科 目				本年度預算數			上年度 預算數	前年度 決算數	本年度與 上年度比較	說明	
款	項	目	節	名稱及編號	合計	經常門					資本門
				合 計	1,251	1,251	-	999	1,402	252	
02				0400000000 罰款及賠償收入	138	138	-	138	451	-	
	068			0411230000(0236) 臺北市政府警察局 中正第一分局	138	138	-	138	451	-	
		01		04112300100 罰金罰鍰及怠金	130	130	-	130	257	-	
			01	04112300101 罰金罰鍰	130	130	-	130	257	-	本年度預算數係行為人違反社會秩序維護法之罰鍰收入。
			02	04112300200 沒入及沒收財物	8	8	-	8	170	-	
			01	04112300201 沒入金	8	8	-	8	170	-	本年度預算數係沒入妨害善良風俗所得及掃蕩賭場沒入賭博財物等收入。
			03	04112300300 賠償收入	-	-	-	-	24	-	
			01	04112300301 一般賠償收入	-	-	-	-	24	-	前年度決算數係忠孝東路派出所無線電子手攜器毀損之賠償金收入，本年度及上年度均無預算數。
03				0500000000 規費收入	591	591	-	459	456	132	
	064			0511230000(0236) 臺北市政府警察局 中正第一分局	591	591	-	459	456	132	
		02		05112300300 使用規費收入	591	591	-	459	456	132	
			02	05112300306 場地設施使用費	591	591	-	459	456	132	本年度預算數係分局辦公大樓地下室停車場供員工使用之停車費收入。
04				0700000000 財產收入	2	2	-	9	2	-7	
	070			0711230000(0236) 臺北市政府警察局 中正第一分局	2	2	-	9	2	-7	
		02		07112300500 廢舊物資售價	2	2	-	9	2	-7	
			01	07112300501 廢舊物資售價	2	2	-	9	2	-7	本年度預算數係報廢一般財產殘值變賣收入。

臺北市政府警察局中正第一分局

歲入預算表

中華民國112年度

單位：新臺幣千元

科 目				本年度預算數			上年度 預算數	前年度 決算數	本年度與 上年度比較	說明	
款	項	目	節	名稱及編號	合計	經常門					資本門
08				1200000000 其他收入	520	520	-	393	493	127	
	069			1211230000(0236) 臺北市政府警察局 中正第一分局	520	520	-	393	493	127	
		01		12112300200 雜項收入	520	520	-	393	493	127	
			01	12112300201 收回以前年度 歲出	-	-	-	-	5	-	前年度決算數係收回109年 度警光雜誌分攤結餘款收 入，本年度及上年度均無 預算數。
			02	12112300210 其他雜項收入	520	520	-	393	488	127	本年度預算數內容與上年 度之比較如下： 1.收取員工住宿公有宿舍 管理費收入436,392元，較 上年度增加112,548元。 2.扣繳員工住宿公有宿舍 房租津貼收入82,800元，較 上年度增加14,400元。

臺北市政府警察局中正第一分局

歲出預算表

中華民國112年度

單位：新臺幣千元

款	項	目	節	名稱及編號	本年度預算數			上年度預算數	前年度決算數	本年度與上年度比較	說明
					合計	經常門	資本門				
11				0011000000	504,619	504,150	469	486,176	490,209	18,443	
	001			臺北市政府警察局主管							
				0011230000(0236)	504,619	504,150	469	486,176	490,209	18,443	
				臺北市政府警察局中正第一分局							
		01		38112300100	501,275	501,275	-	482,608	476,292	18,667	
				一般行政							
			01	38112300101	501,275	501,275	-	482,608	476,292	18,667	本年度預算數內容與上年度之比較如下： 1.人事費480,204,000元，較上年度增加17,294,000元，依實際需要核實編列。 2.新增建築物公共安全設備檢查申報及查核費用(2年及4年1編)等78,993元。 3.退休人員退休紀念品、外勤員警及一般員工健康檢查費、辦公廳舍清潔維持費、各辦公廳舍維護費、空調暨機電系統及駐地監視系統等養護費、警用車輛檢驗費、養護費、油料費及電動機車電池租用費9,056,794元，較上年度增加1,294,111元。 4.分局各單位及錄影監視系統機房電費5,901,917元，較上年度減少104元。 5.其他合共6,033,296元，較上年度無增減。
				38112300200	2,875	2,875	-	2,844	2,637	31	
				警政業務							
			02	38112300204	2,875	2,875	-	2,844	2,637	31	本年度預算數內容與上年度之比較如下： 1.新增刑警背心(2年1編)14,000元。 2.手機邏輯取證器維護服務費95,000元，較上年度增加17,000元。 3.其他合共2,766,000元，較上年度無增減。
				分局業務							

臺北市政府警察局中正第一分局

歲出預算表

中華民國112年度

單位：新臺幣千元

款	項	目	節	名稱及編號	本年度預算數			上年度 預算數	前年度 決算數	本年度與 上年度比較	說 明
					合計	經常門	資本門				
		05		38112309000 一般建築及設備	469	-	469	724	11,280	-255	
			02	38112309002 營建工程	208	-	208	189	10,468	19	本年度編列冰水主機1號機維修工程208,000元。
			04	38112309004 其他設備	261	-	261	535	812	-274	本年度編列全彩LED顯示幕及飲水機等，共計261,000元。

# 三、附 屬 表





臺北市政府警察局中正第一分局  
歲入項目說明提要與預算明細表

經常門

中華民國112年度

單位：新臺幣元

罰金罰鍰及怠金—罰金罰鍰	來源別子目及 細目與編號	04112300101 罰金罰鍰及怠金-罰金罰鍰	承辦單位	偵查隊	預算金額	130,000元	罰金罰鍰及怠金—罰金罰鍰
歲 入 項 目 說 明	<p>一、項目內容： 行為人因妨害善良風俗等行為，依社會秩序維護法處罰之罰鍰收入。</p> <p>二、法令依據： 依據社會秩序維護法規定辦理。</p> <p>三、計算方法： 130,000元x1年=130,000元。</p> <p>四、實施進度： 自民國112年1月1日起至112年12月31日止。</p> <p>五、完成方法： 依法處罰違法特定人，執行收繳罰鍰並繳庫。</p> <p>六、預期成果： 維護本市善良風俗，增加市庫收入。</p>						

臺北市政府警察局中正第一分局  
歲入項目說明提要與預算明細表

經常門

中華民國112年度

單位：新臺幣元

科目名稱及編號	單位	數量	單價	預算數	說明及收入依據
合計				130,000	
04112300101 罰金罰鍰	年	1	130,000	130,000	行爲人違反社會秩序維護法之罰鍰收入。 收入依據：依據社會秩序維護法規定辦理。

罰金罰鍰及怠金—罰金罰鍰

罰金罰鍰及怠金—罰金罰鍰

臺北市政府警察局中正第一分局  
歲入項目說明提要與預算明細表

經常門

中華民國112年度

單位：新臺幣元

沒入及沒收財物—沒入金	來源別子目及 細目與編號	04112300201 沒入及沒收財物-沒入金	承辦單位	偵查隊	預算金額	8,000元
	歲入項目說明	<p>一、項目內容：沒入妨害善良風俗所得及掃蕩賭場沒入賭博財物等收入。</p> <p>二、法令依據：依據社會秩序維護法第22、23條規定辦理。</p> <p>三、計算方法：8,000元x1年=8,000元。</p> <p>四、實施進度：自民國112年1月1日起至112年12月31日止。</p> <p>五、完成方法：依規定辦理繳庫。</p> <p>六、預期成果：維護本市善良風俗，增加市庫收入。</p>				

臺北市政府警察局中正第一分局  
歲入項目說明提要與預算明細表

經常門

中華民國112年度

單位：新臺幣元

科目名稱及編號	單位	數量	單價	預算數	說明及收入依據
合計				8,000	
04112300201 沒入金	年	1	8,000	8,000	沒入妨害善良風俗所得及掃蕩賭場沒入賭博財物等收入。 收入依據：依據社會秩序維護法第22、23條規定辦理。

沒入及沒收財物—沒入金

沒入及沒收財物—沒入金

臺北市政府警察局中正第一分局  
歲入項目說明提要與預算明細表

經常門

中華民國112年度

單位：新臺幣元

使用規費收入—場地設施使用費	來源別子目及 細目與編號	05112300306 使用規費收入-場地設施使用費	承辦單位	行政組	預算金額	591,000元	使用規費收入—場地設施使用費
歲 入 項 目 說 明	<p>一、項目內容：分局辦公大樓地下室停車場供員工使用之停車費收入。</p> <p>二、法令依據：依據規費法第8條規定辦理。</p> <p>三、計算方法：分局辦公大樓地下室停車場供員工使用之停車費收入： 1.汽車停車費每格車位每月1,200元。 2.機車停車費每格車位每月300元。</p> <p>四、實施進度：自民國112年1月1日起至112年12月31日止。</p> <p>五、完成方法：按月自員工薪資扣款，依規定辦理繳庫。</p> <p>六、預期成果：依預算項目收繳，充裕市庫。</p>						

臺北市政府警察局中正第一分局  
歲入項目說明提要與預算明細表

經常門

中華民國112年度

單位：新臺幣元

科目名稱及編號	單位	數量	單價	預算數	說明及收入依據
合計				591,000	
05112300306 場地設施使用費	位、月	27×12	1,200	388,800	分局辦公大樓地下室停車場供員工使用之汽車停車費收入。 收入依據：依據規費法第8條規定辦理。
	位、月	56×12	300	201,600	分局辦公大樓地下室停車場供員工使用之機車停車費收入。 收入依據：依據規費法第8條規定辦理。
	年	1	600	600	配合預算編列至千元，增列進位數600元。 收入依據：

使用規費收入—場地設施使用費

使用規費收入—場地設施使用費

臺北市政府警察局中正第一分局  
歲入項目說明提要與預算明細表

經常門

中華民國112年度

單位：新臺幣元

	來源別子目及 細目與編號	承辦單位	行政組	預算金額	2,000元
廢舊物資售價—廢舊物資售價	07112300501 廢舊物資售價-廢舊物資售價				
歲入項目說明	<p>一、項目內容： 財產報廢之殘值收入。</p> <p>二、法令依據： 依據臺北市市有財產報廢處理原則規定辦理。</p> <p>三、計算方法： 2,000元x1年=2,000元。</p> <p>四、實施進度： 自民國112年1月1日起至112年12月31日止。</p> <p>五、完成方法： 依規定辦理繳庫。</p> <p>六、預期成果： 增加市庫收入。</p>				

廢舊物資售價—廢舊物資售價

臺北市政府警察局中正第一分局  
歲入項目說明提要與預算明細表

經常門

中華民國112年度

單位：新臺幣元

科目名稱及編號	單位	數量	單價	預算數	說明及收入依據
合計				2,000	
07112300501 廢舊物資售價	年	1	2,000	2,000	報廢一般財產殘值變賣收入。 收入依據：依據臺北市市有財產報廢處理原則規定辦理。

廢舊物資售價—廢舊物資售價

廢舊物資售價—廢舊物資售價



# 臺北市政府警察局中正第一分局

## 歲入項目說明提要與預算明細表

經常門

中華民國112年度

單位：新臺幣元

	來源別子目及細目與編號	12112300210 雜項收入-其他雜項收入	承辦單位	行政組	預算金額	520,000元	
雜項收入—其他雜項收入	<p>一、項目內容： 員工住宿公有宿舍扣回房租津貼及收取使用費收入。</p> <p>二、法令依據： 依據全國軍公教員工待遇支給要點、臺北市政府所屬各機關學校職務宿舍設置管理要點及臺北市政府警察局職務宿舍設置管理規範規定辦理。</p> <p>三、計算方法： (一)扣回房租津貼收入部分：            1.委任第四職等至薦任第七職等每月600元。            2.委任第三職等每月500元。            3.技工、工友每月400元。            (二)應收取管理費部分：            每月宿舍管理費=土地管理費+房屋管理費，但最低收費額度以新臺幣肆佰元為基準。            1.土地管理費=〔(該職務宿舍使用樓地板面積/總樓地板面積)×宗地面積×借用年度之公告地價×0.6%〕/12            2.房屋管理費=該職務宿舍使用樓地板面積×標準單價折舊後每平方公尺現值×1.5%/12</p> <p>四、實施進度： 自民國112年1月1日起至112年12月31日止。</p> <p>五、完成方法： 按月自員工薪資扣款，依規定辦理繳庫。</p> <p>六、預期成果： 依預算項目收繳，充裕市庫。</p>						雜項收入—其他雜項收入
歲入項目說明							

臺北市政府警察局中正第一分局  
歲入項目說明提要與預算明細表

經常門

中華民國112年度

單位：新臺幣元

	科目名稱及編號	單位	數量	單價	預算數	說明及收入依據
雜項收入—其他雜項收入	合計				520,000	
	12112300210 其他雜項收入	年	1	436,392	436,392	員工住宿公有宿舍管理費收入。 收入依據：依據臺北市政府所屬各機關學校職務宿舍設置管理要點及臺北市政府警察局職務宿舍設置管理規範規定辦理。
		人、月	10×12	600	72,000	員工住宿公有宿舍扣回房租津貼收入(委任第四職等至薦任第七職等)。 收入依據：依據全國軍公教員工待遇支給要點規定辦理。
		人、月	1×12	500	6,000	員工住宿公有宿舍扣回房租津貼收入(委任第三職等)。 收入依據：依據全國軍公教員工待遇支給要點規定辦理。
		人、月	1×12	400	4,800	員工住宿公有宿舍扣回房租津貼收入(技工、工友)。 收入依據：依據全國軍公教員工待遇支給要點規定辦理。
	年	1		808	808	配合預算編列至千元，增列進位數808元。 收入依據：

# 臺北市政府警察局中正第一分局

## 歲出計畫說明提要與各項費用明細表

中華民國112年度

單位：新臺幣元

一般行政 — 行政管理	業務計畫及工作計畫 名稱與編號	38112300101 一般行政-行政管理	承辦 單位	行政組、人事室、會計 室、秘書室	預算 金額	501,275,000元	一般行政 — 行政管理
歲出計畫 說明	<p>一、計畫內容： 辦理一般業務、總務、會計、人事、資訊業務工作及廳舍之整修、辦公器具養護、警用車輛維修等事宜。</p> <p>二、預期成果： 1.依相關法令規定確實辦理，配合各項業務之推動，維護公有財物，提升員警工作環境品質。 2.維持車輛機能，確保行車安全，發揮警力機動效能。 3.提高員警電腦知識、能力及辦公室全面電腦化，期達成資訊e化。</p>						
分支計畫及用途別科目		單位	數量	單價	預算數	說 明	
合計					501,275,000	較上年度預算數482,608,000元，增加18,667,000元。	
01人員維持費					480,204,000	較上年度預算數462,910,000元，增加17,294,000元。	
1000 人事費					480,204,000		
1015 法定編制人員待遇					296,260,373		
		年	1	7,431,216	7,431,216	職員10人薪津(詳人事費分析表)。	
		年	1	288,829,157	288,829,157	警員348人薪津(詳人事費分析表)。	
1025 技工及工友待遇					3,531,840		
		年	1	3,531,840	3,531,840	職工9人工資(詳人事費分析表)。	
1030 獎金					57,424,662		
		年	1	25,898,851	25,898,851	依考績法規定核發之獎金。	
		年	1	31,525,811	31,525,811	依規定核發之年終工作獎金。	
1035 其他給與					7,615,080		

臺北市政府警察局中正第一分局

歲出計畫說明提要與各項費用明細表

中華民國112年度

單位：新臺幣元

分支計畫及用途別科目	單位	數量	單價	預算數	說明
1040 加班值班費	年	1	4,644,000	4,644,000	休假補助費。
	人、月	205×12	630	1,549,800	員工上、下班交通費(1級)。
	人、月	40×12	1,008	483,840	員工上、下班交通費(2級)。
	人、月	30×12	1,176	423,360	員工上、下班交通費(3級)。
	人、月	34×12	1,260	514,080	員工上、下班交通費(4級)。
1045 退休退職給付	年	1	3,359,304	3,359,304	趕辦各項業務加班費。
	年	1	62,819,760	62,819,760	外勤員警超勤加班費。
	年	1	5,528,110	5,528,110	不休假出勤加班費。
1050 退休離職儲金	年	1	85,000	85,000	職工退休退職給付。
	年	1	21,065,996	21,065,996	提撥退撫基金。
	年	1	427,570	427,570	提撥勞工退休準備金。
1055 保險	年	1	14,586,583	14,586,583	職員、警員及職工健保費。
	年	1	7,247,152	7,247,152	職員、警員公保費。
	年	1	252,570	252,570	職工勞保費。
02一般業務				1,876,000	較上年度預算數1,871,000元，增加5,000元。
2000 業務費				1,876,000	
2054 一般事務費				1,610,750	
	人、月	2×12	2,000	48,000	副分局長工作活動費。
	人、月	358×12	360	1,546,560	統籌業務費，按職員及警員每人每月360元編列。
	人、月	9×12	50	5,400	統籌業務費，按駕駛、工友每人每月50元編列。
	人	2	5,000	10,000	退休人員退休紀念品。
	年	1	790	790	配合預算編列至千元，增列進位數790元。

一般行政—行政管理

一般行政—行政管理

臺北市政府警察局中正第一分局

歲出計畫說明提要與各項費用明細表

中華民國112年度

單位：新臺幣元

分支計畫及用途別科目	單位	數量	單價	預算數	說明
2072 國內旅費	人、天	55x1	1,550	85,250	國內出差旅費。
2093 特別費	月	12	15,000	180,000	分局長特別費。
05會計業務				39,000	較上年度預算數39,000元，無增減。
2000 業務費				39,000	
2054 一般事務費	年	1	39,000	39,000	辦理會計業務各項資料等業務費。
06人事業務				2,110,000	較上年度預算數1,877,000元，增加233,000元。
2000 業務費				2,110,000	
2054 一般事務費	年	1	6,100	6,100	人事簿冊表卡及辦公事務用品費用。
	人	17	1,200	20,400	製作員警功標、年資標費用。
	人、年	367x1	2,000	734,000	文康活動費。
	年	1	1,349,500	1,349,500	外勤員警及一般員工健康檢查費。
08資訊業務				32,000	較上年度預算數32,000元，無增減。
2000 業務費				32,000	
2018 資訊服務費	年	1	32,000	32,000	電腦設備維護費。
09財物業務				11,868,000	較上年度預算數11,597,000元，增加271,000元。
2000 業務費				11,868,000	
2006 水電費	年	1	330,323	330,323	本分局各單位水費。

臺北市政府警察局中正第一分局

歲出計畫說明提要與各項費用明細表

中華民國112年度

單位：新臺幣元

分支計畫及用途別科目	單位	數量	單價	預算數	說明
2009 通訊費	年	1	5,901,917	5,901,917	本分局各單位及錄影監視系統機房電費。
	年	1	69,093	69,093	本分局各單位瓦斯費。
	部、月	33×12	1,000	396,000	704,000 本分局各單位電話費。
2036 按日按件計資酬金	年	1	308,000	308,000	公務用郵資。
	年	1	17,213	17,213	消防安全設備檢測申報費。
	年	1	61,881	61,881	建築物公共安全設備檢查申報及查核費用(2年1編)(新增)。
2051 物品	年	1	17,112	17,112	建築物公共安全設備檢查申報及查核費用(4年1編)(新增)。
	支	50	300	15,000	275,000 滅火器換藥費(20P)。
	年	1	260,000	260,000	辦理各項勤業務所需物品購置費。
2054 一般事務費	坪、月	5409×12	38	2,466,504	2,717,676 辦公廳舍清潔維持費。
	臺、月、張	4×12×7440	0.6	214,272	影印機使用費。
	人次	369	100	36,900	逾時誤餐餐盒費用。
2063 房屋建築養護費	年	1	671,000	671,000	763,400 本分局經管各辦公廳舍維護費。(鋼筋混凝土造使用年限未達30年者共3棟計4,170坪，30坪以內1年計列4,510元，超過30坪部分，每增加1坪增列110元；使用年限已達30年以上者共3棟計1,239坪，按以上標準增加百分之50編列。〔2*4,510+(4,170-2*30)*110〕+〔3*4,510+(1,239-3*30)*110〕*1.5=671,000)。
	年	1	92,400	92,400	外牆公共藝術作品管理維護費。

一般行政—行政管理

一般行政—行政管理

臺北市政府警察局中正第一分局

歲出計畫說明提要與各項費用明細表

中華民國112年度

單位：新臺幣元

分支計畫及用途別科目	單位	數量	單價	預算數	說明
2066 車輛及辦公器具養護費	臺	15	1,500	22,500	傳真機養護費。
2069 設施及機械設備養護費	枝、月	392x12	10	987,885	槍枝保養費。
	年	1	245,829	245,829	電梯養護費。
	年	1	150,000	150,000	冷氣機養護費。
	年	1	376,216	376,216	辦公大樓空調暨機電系統及駐地監視系統等養護費。
	年	1	168,800	168,800	抽水馬達、水塔消毒及飲水機等養護費。
10車輛養護與管理				5,146,000	較上年度預算數4,282,000元，增加864,000元。
2000 業務費				5,146,000	
2024 稅捐及規費				78,960	
	年	1	3,600	3,600	警用車輛使用牌照稅(詳公務車輛明細表)。
	年	1	40,710	40,710	警用車輛燃料使用費(詳公務車輛明細表)。
	年	1	34,650	34,650	警用車輛檢驗費(詳公務車輛明細表)。
2027 保險費				691,900	
	年	1	691,900	691,900	警用車輛保險費(詳公務車輛明細表)。
2051 物品				2,370,816	
	年	1	2,370,816	2,370,816	警用車輛油料費(詳公務車輛明細表)。
2054 一般事務費				549,640	
	年	1	549,640	549,640	電動機車電池租用費(76輛*12月*520元+29輛*5月*520元)。
2066 車輛及辦公器具養護費				1,454,684	
	年	1	1,454,684	1,454,684	警用車輛養護費(詳公務車輛明細表)。

# 臺北市政府警察局中正第一分局

## 歲出計畫說明提要與各項費用明細表

中華民國112年度

單位：新臺幣元

警政業務—分局業務

警政業務—分局業務

業務計畫及工作計畫名稱與編號	38112300204 警政業務-分局業務	承辦單位	各組、偵查隊、警備隊、各派出所	預算金額	2,875,000元
歲出計畫說明	<p>一、計畫內容：</p> <p>1.分局、派出所保持全天候重點部署，並實施24小時勤務運作，加強轄區巡邏，以維持本市治安及強化為民服務工作。</p> <p>2.辦理警勤區規劃、勤務督察、員警風紀教育訓練、戶口查察、外僑管理、機關安全與社會偵防、民防團隊組訓與運用、保安救災、交通維持與執法等事宜。</p> <p>3.實施「預防與偵查」犯罪並重之勤務，運用科學方法蒐證辦案，全面取締職業賭場，落實掃黑、肅槍、反毒工作，杜絕非法電玩及色情場所。</p> <p>4.積極發掘危害治安線索與資料蒐集工作，強化大陸人士入境考核、清查措施，並積極查緝非法入境、居留者。</p> <p>二、預期成果：</p> <p>1.有效運用警力，勤務部署力求彈性、機動，以發揮先制功能，防止社會脫序行為發生。</p> <p>2.加強守望相助、警民聯防體系、預防犯罪宣導等工作，並結合社區資源，以防犯罪事件發生。</p> <p>3.建立高效能辦案系統，有效防範違法事件發生，降低犯罪發生率，提高破案率，確保人民生命財產之安全。</p>				

分支計畫及用途別科目	單位	數量	單價	預算數	說明
合計				2,875,000	較上年度預算數2,844,000元，增加31,000元。
02分局業務				2,875,000	較上年度預算數2,844,000元，增加31,000元。
2000 業務費				2,875,000	
2009 通訊費				19,200	
	線、月	2×12	800	19,200	總統府周邊數位監視系統月租費。
2027 保險費				4,800	
	人	40	120	4,800	志工保險費。
2036 按日按件計資酬金				27,000	
	年	1	27,000	27,000	處理人口販運、新移民業務及涉外案件通譯費與交通補助費。
2051 物品				79,230	
	月	12	3,400	40,800	辦理刑案用器材費。
	套	21	1,830	38,430	備勤人員及人犯用寢具。
2054 一般事務費				2,229,200	





# 臺北市政府警察局中正第一分局

## 歲出計畫說明提要與各項費用明細表

中華民國112年度

單位：新臺幣元

一般建築及設備—營建工程

一般建築及設備—營建工程

業務計畫及工作計畫 名稱與編號	38112309002 一般建築及設備-營建工程	承辦 單位	行政組	預算 金額	208,000元
--------------------	-----------------------------	----------	-----	----------	----------

歲 出 計 畫 說 明	<p>一、計畫內容： 冰水主機1號機維修工程。</p> <p>二、預期成果： 改善員警辦公及居住環境之品質，提高工作績效。</p>
----------------------------	---

分支計畫及用途別科目	單位	數量	單價	預算數	說 明
合計				208,000	較上年度預算數189,000元，增加19,000元。
04辦公廳舍及職務宿舍等整修工程				208,000	較上年度預算數189,000元，增加19,000元。
3000 設備及投資				208,000	01冰水主機1號機維修工程
3010 房屋建築及設備費				208,000	分局駐地冰水主機1號機已損壞無法啓動，亟需整修。
	式	1	208,000	208,000	施工費。

臺北市政府警察局中正第一分局

歲出計畫說明提要與各項費用明細表

中華民國112年度

單位：新臺幣元

一般建築及設備—其他設備

一般建築及設備—其他設備

業務計畫及工作計畫 名稱與編號	38112309004 一般建築及設備-其他設備	承辦 單位	行政組	預算 金額	261,000元
--------------------	-----------------------------	----------	-----	----------	----------

歲出計畫說明	一、計畫內容： 因應事實需要汰換雜項設備。
	二、預期成果： 改善同仁辦公環境、提升分局、派出所裝備品質，以提高為民服務品質。

分支計畫及用途別科目	單位	數量	單價	預算數	說 明
合計				261,000	較上年度預算數535,000元，減少274,000元。
04其他設備				261,000	較上年度預算數535,000元，減少274,000元。
3000 設備及投資				261,000	
3035 雜項設備費				261,000	
	組	1	66,990	66,990	汰換電腦機房UPS不斷電系統。
	組	1	47,856	47,856	汰換全彩LED顯示幕512cm*32cm(含基本安裝)。
	組	1	76,566	76,566	汰換全彩LED顯示幕576cm*38.4cm(含基本安裝)。
	臺	3	23,000	69,000	汰換飲水機(冰溫熱三用含基本安裝)3臺。
	年	1	588	588	配合預算編列至千元，增列進位數588元。

臺北市政府警察局中正第一分局

人事費分析表

中華民國112年度

0138010100-警政支出-一般行政-行政管理

單位：新臺幣元

類別	預算員額	全年度人事費											備註	
		民意代表待遇	政務人員待遇	法定編制人員待遇	約聘僱人員待遇	技工及工友待遇	獎金	其他給與	加班值班費	退休退職給付	退休離職儲金	保險		合計
合計	367			296,260,373		3,531,840	57,424,662	7,615,080	71,707,174	85,000	21,493,566	22,086,305	480,204,000	
正式員額	358			296,260,373			56,773,662	4,500,000	5,384,110		21,065,996	21,679,919	405,664,060	
職員	10			7,431,216			1,488,625	160,000	160,000		677,484	633,744	10,551,069	
警員	348			288,829,157			55,285,037	4,340,000	5,224,110		20,388,512	21,046,175	395,112,991	
駕駛	2					792,000		32,000	32,000		61,872	92,592	1,010,464	
工友	7					2,739,840	651,000	112,000	112,000	85,000	365,698	313,794	4,379,332	
其他人事費								2,971,080	66,179,064				69,150,144	

## 四、參 考 表



臺北市政府警察局中正第一分局  
歲出一級用途別科目分析表

中華民國112年度

單位：新臺幣千元

名稱及編號	合計	經常支出						資本支出					
		人事費	業務費	獎補助費	債務費	預備金	小計	人事費	業務費	設備及投資	獎補助費	預備金	小計
合計	504,619	480,204	23,946				504,150			469			469
38112300000 警政支出	504,619	480,204	23,946				504,150			469			469
38112300100 一般行政	501,275	480,204	21,071				501,275						
38112300101 行政管理	501,275	480,204	21,071				501,275						
38112300200 警政業務	2,875		2,875				2,875						
38112300204 分局業務	2,875		2,875				2,875						
38112309000 一般建築及設備	469									469			469
38112309002 營建工程	208									208			208
38112309004 其他設備	261									261			261

臺北市政府警察局中正第一分局

資本支出分析表

中華民國112年度

單位：新臺幣千元

名稱及編號	合計	設備及投資								其他資本支出	
		土地	房屋建築及設備	公共建設及設施	機械設備	運輸設備	資訊軟體設備	雜項設備	權利		投資
合計	469		208					261			
38112309000 一般建築及設備	469		208					261			
38112309002 營建工程	208		208								
38112309004 其他設備	261							261			



臺北市政府警察局中正第一分局

各項費用彙計表

中華民國112年度

單位：新臺幣元

工作計畫名稱及編號	38112300101 行政管理	38112300204 分局業務	38112309002 營建工程	38112309004 其他設備	合 計	
第一、二級用途別 科目名稱及編號						
合 計	501,275,000	2,875,000	208,000	261,000	504,619,000	
100000人事費	480,204,000				480,204,000	
101500法定編制人員待遇	296,260,373				296,260,373	
102500技工及工友待遇	3,531,840				3,531,840	
103000獎金	57,424,662				57,424,662	
103500其他給與	7,615,080				7,615,080	
104000加班值班費	71,707,174				71,707,174	
104500退休退職給付	85,000				85,000	
105000退休離職儲金	21,493,566				21,493,566	
105500保險	22,086,305				22,086,305	
200000業務費	21,071,000	2,875,000			23,946,000	
200600水電費	6,301,333				6,301,333	
200900通訊費	704,000	19,200			723,200	
201800資訊服務費	32,000				32,000	
202400稅捐及規費	78,960				78,960	
202700保險費	691,900	4,800			696,700	
203600按日按件計資酬金	96,206	27,000			123,206	
205100物品	2,645,816	79,230			2,725,046	
205400一般事務費	7,027,066	2,229,200			9,256,266	
206300房屋建築養護費	763,400				763,400	
206600車輛及辦公器具養護費	1,477,184				1,477,184	
206900設施及機械設備養護費	987,885	515,570			1,503,455	
207200國內旅費	85,250				85,250	
209300特別費	180,000				180,000	
300000設備及投資			208,000	261,000	469,000	
301000房屋建築及設備費			208,000		208,000	
303500雜項設備費				261,000	261,000	

臺北市政府警察局中正第一分局

人事費彙計表

中華民國112年度

單位：新臺幣元

類別	預算員額	全年度人事費											備註	
		民意代表待遇	政務人員待遇	法定編制人員待遇	約聘僱人員待遇	技工及工友待遇	獎金	其他給與	加班值班費	退休退職給付	退休離職儲金	保險		合計
合計	367			296,260,373		3,531,840	57,424,662	7,615,080	71,707,174	85,000	21,493,566	22,086,305	480,204,000	
正式員額	358			296,260,373			56,773,662	4,500,000	5,384,110		21,065,996	21,679,919	405,664,060	
職員	10			7,431,216			1,488,625	160,000	160,000		677,484	633,744	10,551,069	
警員	348			288,829,157			55,285,037	4,340,000	5,224,110		20,388,512	21,046,175	395,112,991	
駕駛	2					792,000		32,000	32,000		61,872	92,592	1,010,464	
工友	7					2,739,840	651,000	112,000	112,000	85,000	365,698	313,794	4,379,332	
其他人事費								2,971,080	66,179,064				69,150,144	

臺北市政府警察局中正第一分局

公務車輛明細表

中華民國112年度

單位：新臺幣元

業務計畫 及工作計 畫名稱	車輛 數	車輛 種類	乘客 人數 (不含 司機)	購置 年月	汽缸總 排氣量 (立方 公分)	牌照稅 (全年)	燃料使 用費 (全年)	油料費(全年)			養 護 費	車輛 保 險 費	車輛 檢 驗 費	備註
								數量 (公升)	單價 (元)	金額				
一般行政 行政管理		現有車輛				3,600	40,710			2,370,816	1,454,684	691,900	34,650	
	1	偵防車	4	10106	2378			1,248	32.0	39,936	23,000	7,500	750	6801-UX
	1	偵防車	4	10206	2359			1,248	32.0	39,936	23,000	7,500	750	AAF-5209
	1	偵防車	4	10206	2359			1,248	32.0	39,936	23,000	7,500	750	AAF-5232
	1	偵防車	4	10306	2198			1,248	32.0	39,936	23,000	7,500	900	AGK-8620
	1	偵防車	4	10307	1987			1,248	32.0	39,936	23,000	7,500	900	AGL-7862
	1	偵防車	4	10407	2359			1,248	32.0	39,936	23,000	7,500	900	ANA-1237
	1	偵防車	4	10407	2359			1,248	32.0	39,936	23,000	7,500	900	ANA-1262
	1	偵防車	4	10407	2359			1,248	32.0	39,936	23,000	7,500	900	ANA-1281
	1	偵防車	4	10509	3456			1,248	32.0	39,936	23,000	7,500	900	AQX-2393
	1	偵防車	4	10706	2359			1,248	32.0	39,936	19,140	7,500	900	AXE-5901
	1	偵防車	4	10906	2378			1,248	32.0	39,936	13,920	7,500	450	BFV-3923
	1	巡邏車	4	10009	2378			1,248	32.0	39,936	23,000	7,500	750	3218-QH
	1	巡邏車	4	10009	2378			1,248	32.0	39,936	23,000	7,500	750	3219-QH
	1	巡邏車	4	10009	2378			1,248	32.0	39,936	23,000	7,500	750	3220-QH
	1	巡邏車	4	10009	2378			1,248	32.0	39,936	23,000	7,500	750	3221-QH
1	巡邏車	4	10009	2378			1,248	32.0	39,936	23,000	7,500	750	3225-QH	

臺北市政府警察局中正第一分局

公務車輛明細表

中華民國112年度

單位：新臺幣元

業務計畫 及工作計 畫名稱	車輛 數	車輛 種類	乘客 人數 (不含 司機)	購置 年月	汽缸總 排氣量 (立方 公分)	牌照稅 (全年)	燃料使 用費 (全年)	油料費(全年)			養 護 費	車輛 保 險 費	車輛 檢 驗 費	備註
								數量 (公升)	單價 (元)	金額				
	1	巡邏車	4	10106	2378			1,248	32.0	39,936	23,000	7,500	750	6917-UX
	1	巡邏車	4	10106	2378			1,248	32.0	39,936	23,000	7,500	750	6920-UX
	1	巡邏車	4	10206	1998			1,248	32.0	39,936	23,000	7,500	750	AAF-5106
	1	巡邏車	4	10206	1998			1,248	32.0	39,936	23,000	7,500	750	AAF-5107
	1	巡邏車	4	10206	1998			1,248	32.0	39,936	23,000	7,500	750	AAF-5109
	1	巡邏車	4	10307	2359			1,248	32.0	39,936	23,000	7,500	750	AGL-7710
	1	巡邏車	4	10307	2359			1,248	32.0	39,936	23,000	7,500	900	AGL-7713
	1	巡邏車	4	10307	2359			1,248	32.0	39,936	23,000	7,500	900	AGL-7715
	1	巡邏車	4	10307	2359			1,248	32.0	39,936	23,000	7,500	900	AGL-7720
	1	巡邏車	4	10407	2359			1,248	32.0	39,936	23,000	7,500	900	ANA-1082
	1	巡邏車	4	10407	2359			1,248	32.0	39,936	23,000	7,500	900	ANA-1083
	1	巡邏車	4	10407	2359			1,248	32.0	39,936	23,000	7,500	900	ANA-1087
	1	巡邏車	4	10507	2359			1,248	32.0	39,936	23,000	7,500	900	ANY-9080
	1	巡邏車	4	10507	2359			1,248	32.0	39,936	23,000	7,500	900	ANY-9082
	1	巡邏車	4	10507	2359			1,248	32.0	39,936	23,000	7,500	900	ANY-9083
	1	巡邏車	4	10607	2359			1,248	32.0	39,936	23,000	7,500	900	AKM-8681
	1	巡邏車	4	10607	2359			1,248	32.0	39,936	23,000	7,500	900	AKM-9126
	1	巡邏車	4	10706	2359			1,248	32.0	39,936	19,140	7,500	900	AXE-6003

臺北市政府警察局中正第一分局

公務車輛明細表

中華民國112年度

單位：新臺幣元

業務計畫 及工作計 畫名稱	車輛 數	車輛 種類	乘客 人數 (不含 司機)	購置 年月	汽缸總 排氣量 (立方 公分)	牌照稅 (全年)	燃料使 用費 (全年)	油料費(全年)			養 護 費	車輛 保 險 費	車輛 檢 驗 費	備註
								數量 (公升)	單價 (元)	金額				
	1	巡邏車	4	10706	2359			1,248	32.0	39,936	19,140	7,500	900	AXE-6010
	1	巡邏車	4	10810	2378			1,248	32.0	39,936	19,140	7,500	450	BEJ-0970
	1	巡邏車	4	10810	2378			1,248	32.0	39,936	19,140	7,500	450	BEJ-0971
	1	巡邏車	4	10906	2378			1,248	32.0	39,936	13,920	7,500	450	BFV-3890
	1	巡邏車	4	10906	2378			1,248	32.0	39,936	13,920	7,500	450	BFV-3891
	1	偵防機車	1	10205	150		600	144	32.0	4,608	1,620	1,540		ADQ-3012
	1	偵防機車	1	10205	150		600	144	32.0	4,608	1,620	1,540		ADQ-3015
	1	偵防機車	1	10205	150		600	144	32.0	4,608	1,620	1,540		ADQ-3060
	1	偵防機車	1	10205	150		600	144	32.0	4,608	1,620	1,540		ADQ-3061
	1	偵防機車	1	10205	150		600	144	32.0	4,608	1,620	1,540		ADQ-3082
	1	偵防機車	1	10207	150		600	144	32.0	4,608	1,620	1,540		ADQ-7729
	1	偵防機車	1	10207	150		600	144	32.0	4,608	1,620	1,540		ADQ-7731
	1	偵防機車	1	10207	150		600	144	32.0	4,608	1,620	1,540		ADQ-7735
	1	偵防機車	1	10207	150		600	144	32.0	4,608	1,620	1,540		ADQ-7739
	1	偵防機車	1	10207	150		600	144	32.0	4,608	1,620	1,540		ADQ-7865
	1	偵防機車	1	10207	150		600	144	32.0	4,608	1,620	1,540		ADQ-7868
	1	偵防機車	1	10207	150		600	144	32.0	4,608	1,620	1,540		ADQ-7870
	1	偵防機車	1	10207	150		600	144	32.0	4,608	1,620	1,540		ADQ-7931

臺北市政府警察局中正第一分局

公務車輛明細表

中華民國112年度

單位：新臺幣元

業務計畫 及工作計 畫名稱	車輛 數	車輛 種類	乘客 人數 (不含 司機)	購置 年月	汽缸總 排氣量 (立方 公分)	牌照稅 (全年)	燃料使 用費 (全年)	油料費(全年)			養 護 費	車輛 保 險 費	車輛 檢 驗 費	備註
								數量 (公升)	單價 (元)	金額				
	1	偵防機車	1	10207	150		600	144	32.0	4,608	1,620	1,540		ADQ-7936
	1	偵防機車	1	10207	150		600	144	32.0	4,608	1,620	1,540		ADQ-7939
	1	偵防機車	1	10207	150		600	144	32.0	4,608	1,620	1,540		ADQ-7955
	1	偵防機車	1	10207	150		600	144	32.0	4,608	1,620	1,540		ADQ-7959
	1	偵防機車	1	10207	150		600	144	32.0	4,608	1,620	1,540		ADQ-7963
	1	偵防機車	1	10207	150		600	144	32.0	4,608	1,620	1,540		ADQ-8038
	1	偵防機車	1	10207	150		600	144	32.0	4,608	1,620	1,540		ADQ-8039
	1	偵防機車	1	10207	150		600	144	32.0	4,608	1,620	1,540		ADQ-8051
	1	偵防機車	1	10207	150		600	144	32.0	4,608	1,620	1,540		ADQ-8053
	1	偵防機車	1	10207	150		600	144	32.0	4,608	1,620	1,540		ADQ-8055
	1	偵防機車	1	10207	150		600	144	32.0	4,608	1,620	1,540		ADQ-8057
	1	偵防機車	1	10207	150		600	144	32.0	4,608	1,620	1,540		ADQ-8059
	1	偵防機車	1	10207	150		600	144	32.0	4,608	1,620	1,540		ADQ-8060
	1	偵防機車	1	10507	149		600	144	32.0	4,608	1,620	1,540		MGN-7598
	1	偵防機車	1	10507	149		600	144	32.0	4,608	1,620	1,540		MGN-7599
	1	偵防機車	1	10507	149		600	144	32.0	4,608	1,620	1,540		MGN-7600
	1	偵防機車	1	10507	149		600	144	32.0	4,608	1,620	1,540		MGN-7601
	1	偵防機車	1	10507	149		600	144	32.0	4,608	1,620	1,540		MGN-7602

臺北市政府警察局中正第一分局

公務車輛明細表

中華民國112年度

單位：新臺幣元

業務計畫 及工作計 畫名稱	車輛 數	車輛 種類	乘客 人數 (不含 司機)	購置 年月	汽缸總 排氣量 (立方 公分)	牌照稅 (全年)	燃料使 用費 (全年)	油料費(全年)			養 護 費	車輛 保 險 費	車輛 檢 驗 費	備註
								數量 (公升)	單價 (元)	金額				
	1	偵防機車	1	10507	149		600	144	32.0	4,608	1,620	1,540		MGN-7603
	1	偵防機車	1	10507	149		600	144	32.0	4,608	1,620	1,540		MGN-7605
	1	偵防機車	1	10507	149		600	144	32.0	4,608	1,620	1,540		MGN-7606
	1	偵防機車	1	10507	149		600	144	32.0	4,608	1,620	1,540		MGN-7607
	1	偵防機車	1	10507	149		600	144	32.0	4,608	1,620	1,540		MGN-7608
	1	偵防機車	1	10507	149		600	144	32.0	4,608	1,620	1,540		MGN-7609
	1	偵防機車	1	10507	149		600	144	32.0	4,608	1,620	1,540		MGN-7610
	1	偵防機車	1	10507	149		600	144	32.0	4,608	1,620	1,540		MGN-7611
	1	偵防機車	1	10507	149		600	144	32.0	4,608	1,620	1,540		MGN-7612
	1	偵防機車	1	10507	149		600	144	32.0	4,608	1,620	1,540		MGN-7613
	1	偵防機車	1	10507	149		600	144	32.0	4,608	1,620	1,540		MGN-7615
	1	偵防機車	1	10507	149		600	144	32.0	4,608	1,620	1,540		MGN-7616
	1	偵防機車	1	10507	149		600	144	32.0	4,608	1,620	1,540		MGN-7617
	1	偵防機車	1	10507	149		600	144	32.0	4,608	1,620	1,540		MGN-7618
	1	偵防機車	1	10507	149		600	144	32.0	4,608	1,620	1,540		MGN-7619
	1	偵防機車	1	10507	149		600	144	32.0	4,608	1,620	1,540		MGN-7620
	1	偵防機車	1	10507	149		600	144	32.0	4,608	1,620	1,540		MGN-7621
	1	偵防機車	1	10507	149		600	144	32.0	4,608	1,620	1,540		MGN-7622

臺北市政府警察局中正第一分局

公務車輛明細表

中華民國112年度

單位：新臺幣元

業務計畫 及工作計 畫名稱	車輛 數	車輛 種類	乘客 人數 (不含 司機)	購置 年月	汽缸總 排氣量 (立方 公分)	牌照稅 (全年)	燃料使 用費 (全年)	油料費(全年)			養 護 費	車輛 保險 費	車輛 檢驗 費	備註
								數量 (公升)	單價 (元)	金額				
	1	偵防機車	1	10507	149		600	144	32.0	4,608	1,620	1,540		MGN-7623
	1	偵防機車	1	10609	149		600	144	32.0	4,608	1,620	1,540		MJU-5392
	1	偵防機車	1	10609	149		600	144	32.0	4,608	1,620	1,540		MJU-5393
	1	偵防機車	1	10609	149		600	144	32.0	4,608	1,620	1,540		MJU-5395
	1	偵防機車	1	10609	149		600	144	32.0	4,608	1,620	1,540		MJU-5396
	1	偵防機車	1	10609	149		600	144	32.0	4,608	1,620	1,540		MJU-5397
	1	巡邏機車	1	10205	150			144	32.0	4,608	2,300	1,540		ADQ-3208
	1	巡邏機車	1	10205	150			144	32.0	4,608	2,300	1,540		ADQ-3209
	1	巡邏機車	1	10205	150			144	32.0	4,608	2,300	1,540		ADQ-3531
	1	巡邏機車	1	10205	150			144	32.0	4,608	2,300	1,540		ADQ-3533
	1	巡邏機車	1	10205	150			144	32.0	4,608	2,300	1,540		ADQ-3535
	1	巡邏機車	1	10205	150			144	32.0	4,608	2,300	1,540		ADQ-3538
	1	巡邏機車	1	10205	150			144	32.0	4,608	2,300	1,540		ADQ-3539
	1	巡邏機車	1	10205	150			144	32.0	4,608	2,300	1,540		ADQ-3555
	1	巡邏機車	1	10205	150			144	32.0	4,608	2,300	1,540		ADQ-3559
	1	巡邏機車	1	10205	150			144	32.0	4,608	2,300	1,540		ADQ-3563
	1	巡邏機車	1	10205	150			144	32.0	4,608	2,300	1,540		ADQ-3565
	1	巡邏機車	1	10207	150			144	32.0	4,608	2,300	1,540		ADQ-8718



臺北市政府警察局中正第一分局

公務車輛明細表

中華民國112年度

單位：新臺幣元

業務計畫 及工作計 畫名稱	車輛 數	車輛 種類	乘客 人數 (不含 司機)	購置 年月	汽缸總 排氣量 (立方 公分)	牌照稅 (全年)	燃料使 用費 (全年)	油料費(全年)			養 護 費	車輛 保 險 費	車輛 檢 驗 費	備註
								數量 (公升)	單價 (元)	金額				
	1	巡邏機車	1	10207	149			144	32.0	4,608	2,300	1,540		ADQ-9769
	1	巡邏機車	1	10207	149			144	32.0	4,608	2,300	1,540		ADQ-9770
	1	巡邏機車	1	10207	149			144	32.0	4,608	2,300	1,540		ADQ-9771
	1	巡邏機車	1	10207	149			144	32.0	4,608	2,300	1,540		ADQ-9772
	1	巡邏機車	1	10207	149			144	32.0	4,608	2,300	1,540		ADQ-9773
	1	巡邏機車	1	10207	149			144	32.0	4,608	2,300	1,540		ADQ-9775
	1	巡邏機車	1	10207	149			144	32.0	4,608	2,300	1,540		ADQ-9776
	1	巡邏機車	1	10207	149			144	32.0	4,608	2,300	1,540		ADQ-9777
	1	巡邏機車	1	10207	149			144	32.0	4,608	2,300	1,540		ADQ-9778
	1	巡邏機車	1	10207	149			144	32.0	4,608	2,300	1,540		ADQ-9779
	1	巡邏機車	1	10207	149			144	32.0	4,608	2,300	1,540		ADQ-9781
	1	巡邏機車	1	10207	149			144	32.0	4,608	2,300	1,540		ADQ-9782
	1	巡邏機車	1	10207	149			144	32.0	4,608	2,300	1,540		ADQ-9783
	1	巡邏機車	1	10207	149			144	32.0	4,608	2,300	1,540		ADQ-9785
	1	巡邏機車	1	10207	149			144	32.0	4,608	2,300	1,540		ADQ-9786
	1	巡邏機車	1	10207	149			144	32.0	4,608	2,300	1,540		ADQ-9787
	1	巡邏機車	1	10207	149			144	32.0	4,608	2,300	1,540		ADQ-9788
	1	巡邏機車	1	10207	149			144	32.0	4,608	2,300	1,540		ADQ-9789

臺北市政府警察局中正第一分局

公務車輛明細表

中華民國112年度

單位：新臺幣元

業務計畫 及工作計 畫名稱	車輛 數	車輛 種類	乘客 人數 (不含 司機)	購置 年月	汽缸總 排氣量 (立方 公分)	牌照稅 (全年)	燃料使 用費 (全年)	油料費(全年)			養 護 費	車輛 保 險 費	車輛 檢 驗 費	備註
								數量 (公升)	單價 (元)	金額				
	1	巡邏機車	1	10207	149			144	32.0	4,608	2,300	1,540		ADQ-9790
	1	巡邏機車	1	10207	149			144	32.0	4,608	2,300	1,540		ADQ-9798
	1	巡邏機車	1	10207	149			144	32.0	4,608	2,300	1,540		ADQ-9807
	1	巡邏機車	1	10207	149			144	32.0	4,608	2,300	1,540		ADQ-9810
	1	巡邏機車	1	10207	149			144	32.0	4,608	2,300	1,540		ADQ-9811
	1	巡邏機車	1	10207	149			144	32.0	4,608	2,300	1,540		ADQ-9813
	1	巡邏機車	1	10207	149			144	32.0	4,608	2,300	1,540		ADQ-9825
	1	巡邏機車	1	10207	149			144	32.0	4,608	2,300	1,540		ADQ-9832
	1	巡邏機車	1	10209	149			144	32.0	4,608	2,300	1,540		AEP-2830
	1	巡邏機車	1	10209	149			144	32.0	4,608	2,300	1,540		AEP-2832
	1	巡邏機車	1	10609	149			144	32.0	4,608	2,300	1,540		MJU-5825
	1	巡邏機車	1	10609	149			144	32.0	4,608	2,300	1,540		MJU-5826
	1	巡邏機車	1	10609	149			144	32.0	4,608	2,300	1,540		MJU-5829
	1	巡邏機車	1	10609	149			144	32.0	4,608	2,300	1,540		MJU-5830
	1	巡邏機車	1	10609	149			144	32.0	4,608	2,300	1,540		MJU-5831
	1	巡邏機車	1	10609	149			144	32.0	4,608	2,300	1,540		MJU-5832
	1	巡邏機車	1	10609	149			144	32.0	4,608	2,300	1,540		MJU-5833
	1	巡邏機車	1	10609	149			144	32.0	4,608	2,300	1,540		MJU-5835

臺北市政府警察局中正第一分局

公務車輛明細表

中華民國112年度

單位：新臺幣元

業務計畫 及工作計 畫名稱	車輛 數	車輛 種類	乘客 人數 (不含 司機)	購置 年月	汽缸總 排氣量 (立方 公分)	牌照稅 (全年)	燃料使 用費 (全年)	油料費(全年)			養 護 費	車輛 保 險 費	車輛 檢 驗 費	備註
								數量 (公升)	單價 (元)	金額				
	1	巡邏機車	1	10609	149			144	32.0	4,608	2,300	1,540		MJU-5836
	1	巡邏機車	1	10609	149			144	32.0	4,608	2,300	1,540		MJU-5837
	1	巡邏機車	1	10708	149			144	32.0	4,608	2,300	1,540		MTP-0187
	1	巡邏機車	1	10708	149			144	32.0	4,608	2,300	1,540		MTP-0189
	1	巡邏機車	1	10708	149			144	32.0	4,608	2,300	1,540		MTP-0190
	1	巡邏機車	1	10708	149			144	32.0	4,608	2,300	1,540		MTP-0191
	1	巡邏機車	1	10708	149			144	32.0	4,608	2,300	1,540		MTP-0192
	1	巡邏機車	1	10708	149			144	32.0	4,608	2,300	1,540		MTP-0193
	1	巡邏機車	1	10708	149			144	32.0	4,608	2,300	1,540		MTP-0195
	1	巡邏機車	1	10708	149			144	32.0	4,608	2,300	1,540		MTP-0196
	1	巡邏機車	1	10708	149			144	32.0	4,608	2,300	1,540		MTP-0197
	1	巡邏機車	1	10708	149			144	32.0	4,608	2,300	1,540		MTP-0198
	1	巡邏機車	1	10708	149			144	32.0	4,608	2,300	1,540		MTP-0199
	1	巡邏機車	1	10708	149			144	32.0	4,608	2,300	1,540		MTP-0200
	1	巡邏機車	1	10708	149			144	32.0	4,608	2,300	1,540		MTP-0202
	1	巡邏機車	1	10708	149			144	32.0	4,608	2,300	1,540		MTP-0203
	1	巡邏機車	1	10708	149			144	32.0	4,608	2,300	1,540		MTP-0205
	1	巡邏機車	1	10708	149			144	32.0	4,608	2,300	1,540		MTP-0207

臺北市政府警察局中正第一分局

公務車輛明細表

中華民國112年度

單位：新臺幣元

業務計畫 及工作計 畫名稱	車輛 數	車輛 種類	乘客 人數 (不含 司機)	購置 年月	汽缸總 排氣量 (立方 公分)	牌照稅 (全年)	燃料使 用費 (全年)	油料費(全年)			養 護 費	車輛 保 險 費	車輛 檢 驗 費	備註
								數量 (公升)	單價 (元)	金額				
	1	巡邏機車	1	10708	149			144	32.0	4,608	2,300	1,540		MTP-0208
	1	巡邏機車	1	10708	149			144	32.0	4,608	2,300	1,540		MTP-0210
	1	巡邏機車	1	10708	149			144	32.0	4,608	2,300	1,540		MTP-0212
	1	巡邏機車	1	10708	149			144	32.0	4,608	2,300	1,540		MTP-0213
	1	巡邏機車	1	10708	149			144	32.0	4,608	2,300	1,540		MTP-0216
	1	巡邏機車	1	10708	149			144	32.0	4,608	2,300	1,540		MTP-0219
	1	巡邏機車	1	10708	149			144	32.0	4,608	2,300	1,540		MTP-0220
	1	巡邏機車	1	10708	149			144	32.0	4,608	2,300	1,540		MTP-0222
	1	巡邏機車	1	10708	149			144	32.0	4,608	2,300	1,540		MTP-0223
	1	巡邏機車	1	10808	逾5馬力 (hp)						2,300	1,540		EMW-3312(電動 機車)
	1	巡邏機車	1	10808	逾5馬力 (hp)						2,300	1,540		EMW-3313(電動 機車)
	1	巡邏機車	1	10808	逾5馬力 (hp)						2,300	1,540		EMW-3315(電動 機車)
	1	巡邏機車	1	10808	逾5馬力 (hp)						2,300	1,540		EMW-3316(電動 機車)
	1	巡邏機車	1	10808	逾5馬力 (hp)						2,300	1,540		EMW-3317(電動 機車)
	1	巡邏機車	1	10808	逾5馬力 (hp)						2,300	1,540		EMW-3318(電動 機車)
	1	巡邏機車	1	10808	逾5馬力 (hp)						2,300	1,540		EMW-3319(電動 機車)
	1	巡邏機車	1	10808	逾5馬力 (hp)						2,300	1,540		EMW-3320(電動 機車)
	1	巡邏機車	1	10808	逾5馬力 (hp)						2,300	1,540		EMW-3321(電動 機車)

# 臺北市政府警察局中正第一分局

## 公務車輛明細表

中華民國112年度

單位：新臺幣元

業務計畫及工作計畫名稱	車輛數	車輛種類	乘客人數(不含司機)	購置年月	汽缸總排氣量(立方公分)	牌照稅(全年)	燃料使用費(全年)	油料費(全年)			養護費	車輛保險費	車輛檢驗費	備註
								數量(公升)	單價(元)	金額				
	1	巡邏機車	1	10808	逾5馬力 (hp)						2,300	1,540		EMW-3322(電動機車)
	1	巡邏機車	1	10808	逾5馬力 (hp)						2,300	1,540		EMW-3323(電動機車)
	1	巡邏機車	1	10808	逾5馬力 (hp)						2,300	1,540		EMW-3325(電動機車)
	1	巡邏機車	1	10808	逾5馬力 (hp)						2,300	1,540		EMW-3326(電動機車)
	1	巡邏機車	1	10808	逾5馬力 (hp)						2,300	1,540		EMW-3327(電動機車)
	1	巡邏機車	1	10808	逾5馬力 (hp)						2,300	1,540		EMW-3328(電動機車)
	1	巡邏機車	1	10808	逾5馬力 (hp)						2,300	1,540		EMW-3329(電動機車)
	1	巡邏機車	1	10808	逾5馬力 (hp)						2,300	1,540		EMW-3330(電動機車)
	1	巡邏機車	1	10808	逾5馬力 (hp)						2,300	1,540		EMW-3331(電動機車)
	1	巡邏機車	1	10808	逾5馬力 (hp)						2,300	1,540		EMW-3332(電動機車)
	1	巡邏機車	1	10808	逾5馬力 (hp)						2,300	1,540		EMW-3335(電動機車)
	1	巡邏機車	1	10808	逾5馬力 (hp)						2,300	1,540		EMW-3336(電動機車)
	1	巡邏機車	1	10808	逾5馬力 (hp)						2,300	1,540		EMW-3337(電動機車)
	1	巡邏機車	1	10907	逾5馬力 (hp)						2,300	1,540		EPD-3619(電動機車)
	1	巡邏機車	1	10907	逾5馬力 (hp)						2,300	1,540		EPD-3620(電動機車)
	1	巡邏機車	1	10907	逾5馬力 (hp)						2,300	1,540		EPD-3621(電動機車)
	1	巡邏機車	1	10907	逾5馬力 (hp)						2,300	1,540		EPD-3622(電動機車)
	1	巡邏機車	1	10907	逾5馬力 (hp)						2,300	1,540		EPD-3623(電動機車)

# 臺北市政府警察局中正第一分局

## 公務車輛明細表

中華民國112年度

單位：新臺幣元

業務計畫及工作計畫名稱	車輛數	車輛種類	乘客人數(不含司機)	購置年月	汽缸總排氣量(立方公分)	牌照稅(全年)	燃料使用費(全年)	油料費(全年)			養護費	車輛保險費	車輛檢驗費	備註
								數量(公升)	單價(元)	金額				
	1	巡邏機車	1	10907	逾5馬力 (hp)						2,300	1,540		EPD-3625(電動機車)
	1	巡邏機車	1	10907	逾5馬力 (hp)						2,300	1,540		EPD-3626(電動機車)
	1	巡邏機車	1	10907	逾5馬力 (hp)						2,300	1,540		EPD-3628(電動機車)
	1	巡邏機車	1	10907	逾5馬力 (hp)						2,300	1,540		EPD-3629(電動機車)
	1	巡邏機車	1	10907	逾5馬力 (hp)						2,300	1,540		EPD-3630(電動機車)
	1	巡邏機車	1	10907	逾5馬力 (hp)						2,300	1,540		EPD-3631(電動機車)
	1	巡邏機車	1	10907	逾5馬力 (hp)						2,300	1,540		EPD-3632(電動機車)
	1	巡邏機車	1	10907	逾5馬力 (hp)						2,300	1,540		EPD-3633(電動機車)
	1	巡邏機車	1	11008	逾5馬力 (hp)						2,300	1,540		EPE-7719(電動機車)
	1	巡邏機車	1	11008	逾5馬力 (hp)						2,300	1,540		EPE-7720(電動機車)
	1	巡邏機車	1	11008	逾5馬力 (hp)						2,300	1,540		EPE-7721(電動機車)
	1	巡邏機車	1	11008	逾5馬力 (hp)						2,300	1,540		EPE-7723(電動機車)
	1	巡邏機車	1	11008	逾5馬力 (hp)						2,300	1,540		EPE-7725(電動機車)
	1	巡邏機車	1	11008	逾5馬力 (hp)						2,300	1,540		EPE-7726(電動機車)
	1	巡邏機車	1	11008	逾5馬力 (hp)						2,300	1,540		EPE-7728(電動機車)
	1	巡邏機車	1	11008	逾5馬力 (hp)						2,300	1,540		EPE-7729(電動機車)
	1	巡邏機車	1	11008	逾5馬力 (hp)						2,300	1,540		EPE-7730(電動機車)
	1	巡邏機車	1	11008	逾5馬力 (hp)						2,300	1,540		EPE-7731(電動機車)

# 臺北市政府警察局中正第一分局

## 公務車輛明細表

中華民國112年度

單位：新臺幣元

業務計畫 及工作計 畫名稱	車輛 數	車輛 種類	乘客 人數 (不含 司機)	購置 年月	汽缸總 排氣量 (立方 公分)	牌照稅 (全年)	燃料使 用費 (全年)	油料費(全年)			養 護 費	車輛 保 險 費	車輛 檢 驗 費	備註
								數量 (公升)	單價 (元)	金額				
	1	巡邏機車	1	11008	逾5馬力 (hp)						2,300	1,540		EPE-7732(電動機車)
	1	巡邏機車	1	11008	逾5馬力 (hp)						2,300	1,540		EPE-7735(電動機車)
	1	巡邏機車	1	11008	逾5馬力 (hp)						2,300	1,540		EPE-7736(電動機車)
	1	巡邏機車	1	11008	逾5馬力 (hp)						2,300	1,540		EPE-7737(電動機車)
	1	巡邏機車	1	11008	逾5馬力 (hp)						2,300	1,540		EPE-7738(電動機車)
	1	巡邏機車	1	11008	逾5馬力 (hp)						2,300	1,540		EPE-7739(電動機車)
	1	巡邏機車	1	11008	逾5馬力 (hp)						2,300	1,540		EPE-7750(電動機車)
	1	巡邏機車	1	11008	逾5馬力 (hp)						2,300	1,540		EPE-7751(電動機車)
	1	巡邏機車	1	11008	逾5馬力 (hp)						2,300	1,540		EPE-7752(電動機車)
	1	巡邏機車	1	11010	逾5馬力 (hp)						2,300	1,540		EPS-0855(電動機車)
	1	巡邏機車	1	11010	逾5馬力 (hp)						2,300	1,540		EPS-0856(電動機車)
	1	巡邏機車	1	11010	逾5馬力 (hp)						2,300	1,540		EPS-0859(電動機車)
	1	巡邏機車	1	11010	逾5馬力 (hp)						2,300	1,540		EPS-0860(電動機車)
	1	巡邏機車	1	11106	逾5馬力 (hp)						2,300	1,540		EPU-1782(電動機車)
	1	巡邏機車	1	11106	逾5馬力 (hp)						2,300	1,540		EPU-1783(電動機車)
	1	巡邏機車	1	11106	逾5馬力 (hp)						2,300	1,540		EPU-1785(電動機車)
	1	巡邏機車	1	11106	逾5馬力 (hp)						2,300	1,540		EPU-1786(電動機車)
	1	巡邏機車	1	11106	逾5馬力 (hp)						2,300	1,540		EPU-1787(電動機車)

臺北市政府警察局中正第一分局

公務車輛明細表

中華民國112年度

單位：新臺幣元

業務計畫及工作計畫名稱	車輛數	車輛種類	乘客人數(不含司機)	購置年月	汽缸總排氣量(立方公分)	牌照稅(全年)	燃料使用費(全年)	油料費(全年)			養護費	車輛保險費	車輛檢驗費	備註
								數量(公升)	單價(元)	金額				
	1	巡邏機車	1	11106	逾5馬力 (hp)						2,300	1,540		EPU-1789(電動機車)
	1	巡邏機車	1	11106	逾5馬力 (hp)						2,300	1,540		EPU-1790(電動機車)
	1	巡邏機車	1	11106	逾5馬力 (hp)						2,300	1,540		EPU-1791(電動機車)
	1	巡邏機車	1	11106	逾5馬力 (hp)						2,300	1,540		EPU-1792(電動機車)
	1	巡邏機車	1	11106	逾5馬力 (hp)						2,300	1,540		EPU-1793(電動機車)
	1	巡邏機車	1	11106	逾5馬力 (hp)						2,300	1,540		EPU-1795(電動機車)
	1	巡邏機車	1	11106	逾5馬力 (hp)						2,300	1,540		EPU-1796(電動機車)
	1	巡邏機車	1	11106	逾5馬力 (hp)						2,300	1,540		EPU-1797(電動機車)
	1	巡邏機車	1	11106	逾5馬力 (hp)						2,300	1,540		EPU-1801(電動機車)
	1	巡邏機車	1	11106	逾5馬力 (hp)						2,300	1,540		EPU-1802(電動機車)
	1	巡邏機車	1	11106	逾5馬力 (hp)						2,300	1,540		EPU-1803(電動機車)
	1	巡邏機車	1	11106	逾5馬力 (hp)						2,300	1,540		EPU-1805(電動機車)
	1	巡邏機車	1	11106	逾5馬力 (hp)						2,300	1,540		EPU-1806(電動機車)
	1	巡邏機車	1	11207	逾5馬力 (hp)			84	32.0	2,688	2,300	1,540		ADQ-3536(112年度汰換)
	1	巡邏機車	1	11207	逾5馬力 (hp)			84	32.0	2,688	2,300	1,540		ADQ-3562(112年度汰換)
	1	巡邏機車	1	11207	逾5馬力 (hp)			84	32.0	2,688	2,300	1,540		ADQ-3566(112年度汰換)
	1	巡邏機車	1	11207	逾5馬力 (hp)			84	32.0	2,688	2,300	1,540		ADQ-9767(112年度汰換)
	1	巡邏機車	1	11207	逾5馬力 (hp)			84	32.0	2,688	2,300	1,540		ADQ-9768(112年度汰換)



臺北市政府警察局中正第一分局

公務車輛明細表

中華民國112年度

單位：新臺幣元

業務計畫及工作計畫名稱	車輛數	車輛種類	乘客人數(不含司機)	購置年月	汽缸總排氣量(立方公分)	牌照稅(全年)	燃料使用費(全年)	油料費(全年)			養護費	車輛保險費	車輛檢驗費	備註
								數量(公升)	單價(元)	金額				
	1	巡邏機車	1	11207	逾5馬力 (hp)			84	32.0	2,688	2,300	1,540		ADQ-9780(112年度汰換)
	1	巡邏機車	1	11207	逾5馬力 (hp)			84	32.0	2,688	2,300	1,540		ADQ-9800(112年度汰換)
	1	巡邏機車	1	11207	逾5馬力 (hp)			84	32.0	2,688	2,300	1,540		ADQ-9802(112年度汰換)
	1	巡邏機車	1	11207	逾5馬力 (hp)			84	32.0	2,688	2,300	1,540		ADQ-9803(112年度汰換)
	1	巡邏機車	1	11207	逾5馬力 (hp)			84	32.0	2,688	2,300	1,540		ADQ-9805(112年度汰換)
	1	巡邏機車	1	11207	逾5馬力 (hp)			84	32.0	2,688	2,300	1,540		ADQ-9812(112年度汰換)
	1	巡邏機車	1	11207	逾5馬力 (hp)			84	32.0	2,688	2,300	1,540		ADQ-9816(112年度汰換)
	1	巡邏機車	1	11207	逾5馬力 (hp)			84	32.0	2,688	2,300	1,540		ADQ-9820(112年度汰換)
	1	巡邏機車	1	11207	逾5馬力 (hp)			84	32.0	2,688	2,300	1,540		ADQ-9831(112年度汰換)
	1	巡邏機車	1	11207	逾5馬力 (hp)			84	32.0	2,688	2,300	1,540		AEP-2831(112年度汰換)
	1	巡邏機車	1	11207	逾5馬力 (hp)			84	32.0	2,688	2,300	1,540		AEP-2836(112年度汰換)
	1	巡邏機車	1	11207	逾5馬力 (hp)			84	32.0	2,688	2,300	1,540		MGN-7200(112年度汰換)
	1	巡邏機車	1	11207	逾5馬力 (hp)			84	32.0	2,688	2,300	1,540		MGN-7201(112年度汰換)
	1	巡邏機車	1	11207	逾5馬力 (hp)			84	32.0	2,688	2,300	1,540		MGN-7202(112年度汰換)
	1	巡邏機車	1	11207	逾5馬力 (hp)			84	32.0	2,688	2,300	1,540		MGN-7203(112年度汰換)
	1	巡邏機車	1	11207	逾5馬力 (hp)			84	32.0	2,688	2,300	1,540		MGN-7205(112年度汰換)
	1	巡邏機車	1	11207	逾5馬力 (hp)			84	32.0	2,688	2,300	1,540		MGN-7206(112年度汰換)
	1	巡邏機車	1	11207	逾5馬力 (hp)			84	32.0	2,688	2,300	1,540		MGN-7218(112年度汰換)

臺北市政府警察局中正第一分局

公務車輛明細表

中華民國112年度

單位：新臺幣元

業務計畫及工作計畫名稱	車輛數	車輛種類	乘客人數(不含司機)	購置年月	汽缸總排氣量(立方公分)	牌照稅(全年)	燃料使用費(全年)	油料費(全年)			養護費	車輛保險費	車輛檢驗費	備註
								數量(公升)	單價(元)	金額				
	1	巡邏機車	1	11207	逾5馬力 (hp)			84	32.0	2,688	2,300	1,540		MGN-7232(112年度汰換)
	1	巡邏機車	1	11207	逾5馬力 (hp)			84	32.0	2,688	2,300	1,540		MGN-7250(112年度汰換)
	1	巡邏機車	1	11207	逾5馬力 (hp)			84	32.0	2,688	2,300	1,540		MGN-7251(112年度汰換)
	1	巡邏機車	1	11207	逾5馬力 (hp)			84	32.0	2,688	2,300	1,540		MGN-7268(112年度汰換)
	1	巡邏機車	1	11207	逾5馬力 (hp)			84	32.0	2,688	2,300	1,540		MGN-7269(112年度汰換)
	1	巡邏機車	1	11207	逾5馬力 (hp)			84	32.0	2,688	2,300	1,540		MGN-7270(112年度汰換)
	1	警備、巡邏、偵防用客貨兩用車	7	10106	2198			852	32.0	27,264	23,000	7,500	750	6837-UX
	1	警備、巡邏、偵防用客貨兩用車	7	10407	2198			852	32.0	27,264	23,000	7,500	900	ANA-1280
	1	警備、巡邏、偵防用客貨兩用車	7	10708	2198			852	32.0	27,264	19,140	7,500	900	AXG-5301
	1	警備、巡邏、偵防用客貨兩用車	7	10906	2461			852	32.0	27,264	13,920	7,500	450	BFV-8517
	1	警用工程車	2	10607	2351	3,600	7,710	852	32.0	27,264	22,064	7,500	900	ATD-0872
		合計				3,600	40,710			2,370,816	1,454,684	691,900	34,650	

臺北市政府警察局中正第一分局  
市政白皮書計畫項目預算編列情形表

篇名：社會照顧與安全

中華民國112年度

單位：新臺幣元

計畫項目	承辦機關	總需求	以前年度預算數	111年度預算數	112年度預算數	以後年度需求數
合計		943,256,559	733,032,599	105,111,980	105,111,980	
1. 讓治安體統發揮效能，讓市民真正安居樂業		943,256,559	733,032,599	105,111,980	105,111,980	
(1)增加警察的人力及待遇-警勤加給勤務繁重加成	臺北市政府警察局中正第一分局	按年編列	275,639,586	39,490,956	39,490,956	
(2)增加警察的人力及待遇-警勤加給刑事加成	臺北市政府警察局中正第一分局	按年編列	18,925,613	2,801,264	2,801,264	
(3)增加警察的人力及待遇-超勤加班費	臺北市政府警察局中正第一分局	按年編列	438,467,400	62,819,760	62,819,760	

臺北市府警察  
歲出按職能及經

中華民國112

職能別分類	經濟性分類	經常支出							資本支出			
		受僱人員報酬	購買商品及勞務支出	債務利息	土地租金支出	經常移轉			經常支出合計	投資及增資		
						對企業	對非營利及民間機構	對政府		對國外	對營業基金	對非營業特種基金
總計		480,327	23,823						504,150			
01 一般公共事務												
02 防衛												
03 公共秩序與安全		480,327	23,823						504,150			
04 教育												
05 保健												
06 社會安全與福利												
07 住宅及社區服務												
08 娛樂、文化與宗教												
09 燃料與能源												
10 農、林、漁、牧業												
11 礦業、製造業及營造業												
12 運輸及通信												
13 其他經濟服務												
14 環境保護												
15 其他支出												

局中正第一分局

濟性綜合分類表

年度

單位：新臺幣千元

資本支出														
資本移轉				土地購入	無形資產購入	固定資本形成							資本支出合計	總計
對企業	對非營利及民間機構	對政府	對國外			住宅	非住宅房屋	營建工程	運輸工具	資訊軟體	其他設備及機器	土地改良		
							208					261	469	504,619
							208					261	469	504,619