

年度-法定預算

機關編號

11-236

中華民國 114 年度

臺北市總預算

臺北市政府警察局中正第一分局
單位預算之分預算

臺北市政府警察局中正第一分局 編

臺北市政府警察局中正第一分局

目次

中華民國 114 年度

一、預算總說明		
(一)組織系統圖	第	1 頁
二、主要表		
(一)歲入預算表	第	3 頁
(二)歲出預算表	第	5 頁
三、附屬表		
(一)歲入項目說明提要與預算明細表	第	7 頁
(二)歲出計畫說明提要與各項費用明細表	第	19 頁
1. 一般行政		
行政管理	第	19 頁
2. 警政業務		
分局業務	第	24 頁
3. 一般建築及設備		
其他設備	第	26 頁
(三)人事費分析表	第	28 頁
四、參考表		
(一)歲出一級用途別科目分析表	第	29 頁
(二)資本支出分析表	第	30 頁
(三)各項費用彙計表	第	31 頁
(四)人事費彙計表	第	32 頁
(五)公務車輛明細表	第	33 頁
(六)歲出按職能及經濟性綜合分類表	第	50 頁

一、預算總說明

臺北市政府警察局中正第一分局
組 織 系 統 圖

中華民國114年度

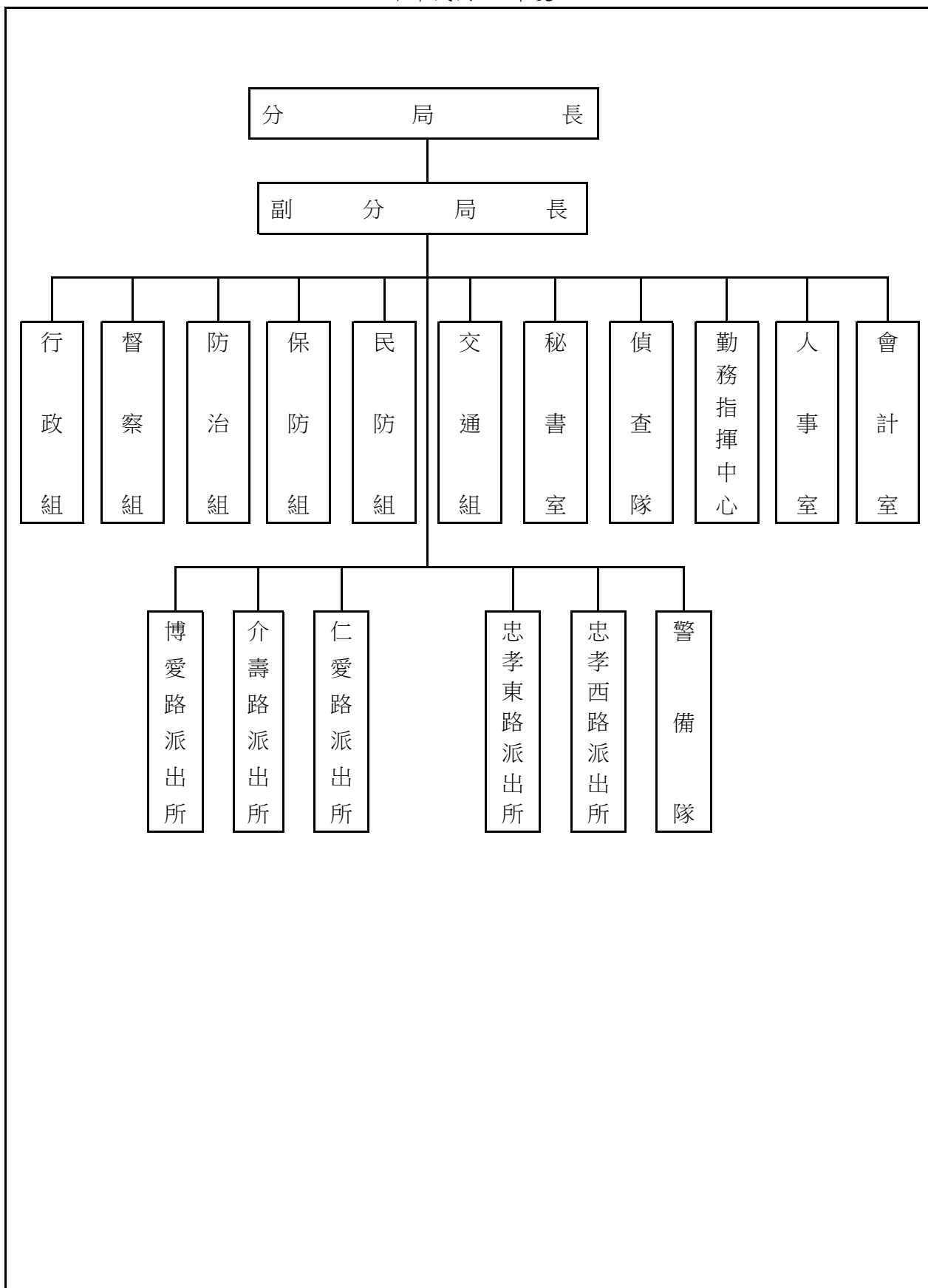

本 頁 空 白

二、主 要 表

臺北市警察局長正第一分局

歲入預算表

中華民國114年度

單位：新臺幣千元

科 目				本年度預算數			上年度 預算數	前年度 決算數	本年度與 上年度比較	說明	
款	項	目	節	名稱及編號	合計	經常門					資本門
				合 計	1,340	1,340	-	1,234	1,819	106	
02				0400000000 罰款及賠償收入	138	138	-	138	237	-	
	066			0411230000(0236) 臺北市警察局長正第一分局	138	138	-	138	237	-	
		01		04112300100 罰金罰鍰及怠金	130	130	-	130	223	-	
			01	04112300101 罰金罰鍰	130	130	-	130	223	-	本年度預算數係行為人違反社會秩序維護法之罰鍰收入。
			02	04112300200 沒入及沒收財物	8	8	-	8	14	-	
			01	04112300201 沒入金	8	8	-	8	14	-	本年度預算數係沒入妨害善良風俗所得及掃蕩賭場沒入賭博財物等收入。
03				0500000000 規費收入	864	864	-	638	678	226	
	062			0511230000(0236) 臺北市警察局長正第一分局	864	864	-	638	678	226	
		01		05112300100 行政規費收入	90	90	-	54	-	36	
			01	05112300102 證照費	90	90	-	54	-	36	本年度預算數係警察刑事紀錄證明規費收入。
			02	05112300300 使用規費收入	774	774	-	584	678	190	
			02	05112300306 場地設施使用費	774	774	-	584	678	190	本年度預算數係分局及派出所辦公大樓地下室停車場供員工使用之停車費收入。
04				0700000000 財產收入	3	3	-	3	53	-	
	069			0711230000(0236) 臺北市警察局長正第一分局	3	3	-	3	53	-	
		02		07112300500 廢舊物資售價	3	3	-	3	53	-	
			01	07112300501 廢舊物資售價	3	3	-	3	53	-	本年度預算數係報廢一般財產殘值變賣收入。

臺北市政府警察局中正第一分局

歲入預算表

中華民國114年度

單位：新臺幣千元

科 目				本年度預算數			上年度 預算數	前年度 決算數	本年度與 上年度比較	說明	
款	項	目	節	合計	經常門	資本門					
08				1200000000 其他收入	335	335	-	455	851	-120	
	068			1211230000(0236) 臺北市政府警察局 中正第一分局	335	335	-	455	851	-120	
		01		12112300200 雜項收入	335	335	-	455	851	-120	
			01	12112300201 收回以前年度 歲出	-	-	-	-	64		前年度決算數係收回亡故 退休人員溢領退休金，本 年度及上年度均無預算 數。
			02	12112300210 其他雜項收入	335	335	-	455	787	-120	本年度預算數內容與上年 度之比較如下： 1.收取員工住宿公有宿舍 管理費收入283,848元，較 上年度減少99,696元。 2.扣繳員工住宿公有宿舍 房租津貼收入50,400元，較 上年度減少20,400元。

臺北市政府警察局中正第一分局

歲出預算表

中華民國114年度

單位：新臺幣千元

款	項	目	節	名稱及編號	本年度預算數			上年度預算數	前年度決算數	本年度與上年度比較	說明
					合計	經常門	資本門				
11				0011000000	542,278	541,682	596	518,145	506,035	24,133	
	001			臺北市政府警察局主管							
				0011230000(0236)	542,278	541,682	596	518,145	506,035	24,133	
				臺北市政府警察局中正第一分局							
		01		38112300100	538,810	538,810	-	513,379	500,038	25,431	
				一般行政							
			01	38112300101	538,810	538,810	-	513,379	500,038	25,431	本年度預算數內容與上年度之比較如下： 1.人事費514,107,000元，較上年度增加24,649,000元，依實際需要核實編列。 2.新增建築物公共安全設備檢查申報及查核費用(2年1編)61,881元。 3.退休人員退休紀念品、統籌業務費、文康活動費、電費、逾時誤餐餐盒費用、電動機車電池租用費、警用車輛檢驗費及養護費等12,852,845元，較上年度增加870,067元。 4.冷氣機養護費、警用車輛燃料使用費、保險費及油料費等3,080,968元，較上年度減少148,727元。 5.其他合共8,707,306元，較上年度減少1,221元。
				行政管理							
		02		38112300200	2,872	2,872	-	2,890	2,792	-18	
				警政業務							
			02	38112300204	2,872	2,872	-	2,890	2,792	-18	本年度預算數內容與上年度之比較如下： 1.新增刑警便帽(2年1編)36,000元。 2.志工保險費、志工餐點及交通補助，以及逾時誤餐餐盒費用等254,400元，較上年度增加45,200元。 3.員警制服洗滌費363,600元，較上年度減少3,600元。 4.減列手機邏輯取證器維運服務費95,000元。
				分局業務							

臺北市政府警察局中正第一分局

歲出預算表

中華民國114年度

單位：新臺幣千元

科 目				本年度預算數			上年度 預算數	前年度 決算數	本年度與 上年度比較	說 明	
款	項	目	節	名稱及編號	合計	經常門					資本門
		05		38112309000 一般建築及設備	596	-	596	1,876	3,205	-1,280	5.其他合共2,218,000元，較上年度減少600元。
			01	38112309002 營建工程	-	-	-	868	2,728	-868	上年度預算數係辦理介壽路派出所公共污水下水道銜接工程868,000元。
			03	38112309004 其他設備	596	-	596	1,008	477	-412	本年度編列監視器、電動抽水馬達及行動式擴音喇叭等，共計596,000元。

三、附 屬 表

臺北市政府警察局中正第一分局
歲入項目說明提要與預算明細表

經常門

中華民國114年度

單位：新臺幣元

罰金罰鍰及怠金—罰金罰鍰	來源別子目及 細目與編號	04112300101 罰金罰鍰及怠金-罰金罰鍰	承辦單位	偵查隊	預算金額	130,000元	罰金罰鍰及怠金—罰金罰鍰
歲 入 項 目 說 明	<p>一、項目內容： 行為人因妨害善良風俗等行為，依社會秩序維護法處罰之罰鍰收入。</p> <p>二、法令依據： 依據社會秩序維護法規定辦理。</p> <p>三、計算方法： 130,000元x1年=130,000元。</p> <p>四、實施進度： 自民國114年1月1日起至114年12月31日止。</p> <p>五、完成方法： 依法處罰違法特定人，執行收繳罰鍰並繳庫。</p> <p>六、預期成果： 維護本市善良風俗，增加市庫收入。</p>						

臺北市政府警察局中正第一分局
歲入項目說明提要與預算明細表

經常門

中華民國114年度

單位：新臺幣元

科目名稱及編號	單位	數量	單價	預算數	說明及收入依據
合計				130,000	
04112300101 罰金罰鍰	年	1	130,000	130,000	行爲人違反社會秩序維護法之罰鍰收入。 收入依據：依據社會秩序維護法規定辦理。

罰金罰鍰及怠金—罰金罰鍰

罰金罰鍰及怠金—罰金罰鍰

臺北市政府警察局中正第一分局
歲入項目說明提要與預算明細表

經常門

中華民國114年度

單位：新臺幣元

沒入及沒收財物—沒入金	來源別子目及 細目與編號	04112300201 沒入及沒收財物-沒入金	承辦單位	偵查隊	預算金額	8,000元	沒入及沒收財物—沒入金
	歲入項目說明	<p>一、項目內容：沒入妨害善良風俗所得及掃蕩賭場沒入賭博財物等收入。</p> <p>二、法令依據：依據社會秩序維護法第22、23條規定辦理。</p> <p>三、計算方法：8,000元x1年=8,000元。</p> <p>四、實施進度：自民國114年1月1日起至114年12月31日止。</p> <p>五、完成方法：依規定辦理繳庫。</p> <p>六、預期成果：維護本市善良風俗，增加市庫收入。</p>					

臺北市政府警察局中正第一分局
歲入項目說明提要與預算明細表

經常門

中華民國114年度

單位：新臺幣元

科目名稱及編號	單位	數量	單價	預算數	說明及收入依據
合計				8,000	
04112300201 沒入金	年	1	8,000	8,000	沒入妨害善良風俗所得及掃蕩賭場沒入賭博財物等收入。 收入依據：依據社會秩序維護法第22、23條規定辦理。

沒入及沒收財物—沒入金

沒入及沒收財物—沒入金

臺北市政府警察局中正第一分局
歲入項目說明提要與預算明細表

經常門

中華民國114年度

單位：新臺幣元

行政規費收入—證照費	來源別子目及 細目與編號	05112300102 行政規費收入-證照費	承辦單位	防治組	預算金額	90,000元	行政規費收入—證照費
歲 入 項 目 說 明	<p>一、項目內容： 警察刑事紀錄證明規費收入。</p> <p>二、法令依據： 依據警察刑事紀錄證明核發條例規定辦理。</p> <p>三、計算方法： 警察刑事紀錄證明規費： 每份收費100元，同一次申請二份以上者，自第二份起每份收費20元。</p> <p>四、實施進度： 自民國114年1月1日起至114年12月31日止。</p> <p>五、完成方法： 申辦後依規定收取規費並核發證明。</p> <p>六、預期成果： 依預算項目收繳，增加市庫收入。</p>						

臺北市政府警察局中正第一分局
歲入項目說明提要與預算明細表

經常門

中華民國114年度

單位：新臺幣元

科目名稱及編號	單位	數量	單價	預算數	說明及收入依據
合計				90,000	
05112300102 證照費	年	1	90,000	90,000	警察刑事紀錄證明規費收入，計算方式如下：100元*800件+20元*500件=90,000元。 收入依據：依據警察刑事紀錄證明核發條例規定辦理。

行政規費收入—證照費

行政規費收入—證照費

臺北市政府警察局中正第一分局
歲入項目說明提要與預算明細表

經常門

中華民國114年度

單位：新臺幣元

使用規費收入—場地設施使用費	來源別子目及 細目與編號	05112300306 使用規費收入-場地設施使用費	承辦單位	行政組	預算金額	774,000元	使用規費收入—場地設施使用費
	歲入項目說明	<p>一、項目內容：分局辦公大樓及博愛路派出所地下室停車場供員工使用之停車費收入。</p> <p>二、法令依據：依據規費法第8條規定辦理。</p> <p>三、計算方法：分局辦公大樓及博愛路派出所地下室停車場供員工使用之停車費收入： 1.汽車停車費每格車位每月1,200元。 2.機車停車費每格車位每月300元。</p> <p>四、實施進度：自民國114年1月1日起至114年12月31日止。</p> <p>五、完成方法：按月自員工薪資扣款，依規定辦理繳庫。</p> <p>六、預期成果：依預算項目收繳，充裕市庫。</p>					

臺北市政府警察局中正第一分局
歲入項目說明提要與預算明細表

經常門

中華民國114年度

單位：新臺幣元

科目名稱及編號	單位	數量	單價	預算數	說明及收入依據
合計				774,000	
05112300306 場地設施使用費	位、月	32×12	1,200	460,800	分局辦公大樓及博愛路派出所地下室停車場供員工使用之汽車停車費收入。 收入依據：依據規費法第8條規定辦理。
	位、月	87×12	300	313,200	分局辦公大樓及博愛路派出所地下室停車場供員工使用之機車停車費收入。 收入依據：依據規費法第8條規定辦理。

使用規費收入—場地設施使用費

使用規費收入—場地設施使用費

臺北市政府警察局中正第一分局
歲入項目說明提要與預算明細表

經常門

中華民國114年度

單位：新臺幣元

	來源別子目及 細目與編號	07112300501 廢舊物資售價-廢舊物資售價	承辦單位	行政組	預算金額	3,000元	
廢舊物資售價—廢舊物資售價	<p>一、項目內容： 財產報廢之殘值收入。</p> <p>二、法令依據： 依據臺北市市有財產報廢處理原則規定辦理。</p> <p>三、計算方法： 3,000元x1年=3,000元。</p> <p>四、實施進度： 自民國114年1月1日起至114年12月31日止。</p> <p>五、完成方法： 依規定辦理繳庫。</p> <p>六、預期成果： 增加市庫收入。</p>						廢舊物資售價—廢舊物資售價
歲 入 項 目 說 明							

臺北市政府警察局中正第一分局
歲入項目說明提要與預算明細表

經常門

中華民國114年度

單位：新臺幣元

科目名稱及編號	單位	數量	單價	預算數	說明及收入依據
合計				3,000	
07112300501 廢舊物資售價	年	1	3,000	3,000	報廢一般財產殘值變賣收入。 收入依據：依據臺北市市有財產報廢處理原則規定辦理。

廢舊物資售價－廢舊物資售價

廢舊物資售價－廢舊物資售價

臺北市政府警察局中正第一分局

歲入項目說明提要與預算明細表

經常門

中華民國114年度

單位：新臺幣元

	來源別子目及細目與編號	12112300210 雜項收入-其他雜項收入	承辦單位	行政組	預算金額	335,000元	
雜項收入—其他雜項收入	<p>一、項目內容： 員工住宿公有宿舍扣回房租津貼及收取使用費收入。</p> <p>二、法令依據： 依據全國軍公教員工待遇支給要點、臺北市政府所屬各機關學校職務宿舍設置管理要點及臺北市政府警察局職務宿舍設置管理規範規定辦理。</p> <p>三、計算方法： (一)扣回房租津貼收入部分： 1.委任第四職等至薦任第七職等每月600元。 2.委任第三職等每月500元。 3.技工、工友每月400元。 (二)應收取管理費部分： 每月宿舍管理費=土地管理費+房屋管理費，但最低收費額度以新臺幣肆佰元為基準。 1.土地管理費=〔(該職務宿舍使用樓地板面積/總樓地板面積)×宗地面積×借用年度之公告地價×0.6%〕/12 2.房屋管理費=該職務宿舍使用樓地板面積×標準單價折舊後每平方公尺現值×1.5%/12</p> <p>四、實施進度： 自民國114年1月1日起至114年12月31日止。</p> <p>五、完成方法： 按月自員工薪資扣款，依規定辦理繳庫。</p> <p>六、預期成果： 依預算項目收繳，充裕市庫。</p>						雜項收入—其他雜項收入
歲入項目說明							

臺北市政府警察局中正第一分局
歲入項目說明提要與預算明細表

經常門

中華民國114年度

單位：新臺幣元

	科目名稱及編號	單位	數量	單價	預算數	說明及收入依據
雜項收入—其他雜項收入	合計				335,000	
	12112300210 其他雜項收入	年	1	283,848	283,848	員工住宿公有宿舍管理費收入。 收入依據：依據臺北市政府所屬各機關學校職務宿舍設置管理要點及臺北市政府警察局職務宿舍設置管理規範規定辦理。
		人、月	7×12	600	50,400	員工住宿公有宿舍扣回房租津貼收入(委任第四職等至薦任第七職等)。 收入依據：依據全國軍公教員工待遇支給要點規定辦理。
		年	1	752	752	配合預算編列至千元，增列進位數752元。 收入依據：

雜項收入—其他雜項收入

臺北市政府警察局中正第一分局

歲出計畫說明提要與各項費用明細表

中華民國114年度

單位：新臺幣元

一般行政 — 行政管理	業務計畫及工作計畫 名稱與編號	38112300101 一般行政-行政管理	承辦 單位	行政組、人事室、會計 室、秘書室	預算 金額	538,810,000元	一般行政 — 行政管理
	歲出計畫說明	<p>一、計畫內容： 辦理一般業務、總務、會計、人事業務工作及廳舍之整修、辦公器具養護、警用車輛維修等事宜。</p> <p>二、預期成果： 1.依相關法令規定確實辦理，配合各項業務之推動，維護公有財物，提升員警工作環境品質。 2.維持車輛機能，確保行車安全，發揮警力機動效能。</p>					
分支計畫及用途別科目		單位	數量	單價	預算數	說 明	
合計					538,810,000	較上年度預算數513,379,000元，增加25,431,000元。	
01人員維持費					514,107,000	較上年度預算數489,458,000元，增加24,649,000元。	
1000 人事費					514,107,000		
1015 法定編制人員待遇					316,833,045		
		年	1	7,691,308	7,691,308	職員10人薪津(詳人事費分析表)。	
		年	1	309,141,737	309,141,737	警員349人薪津(詳人事費分析表)。	
1025 技工及工友待遇					2,864,281		
		年	1	2,864,281	2,864,281	職工7人工資(詳人事費分析表)。	
1030 獎金					63,191,366		
		年	1	31,794,590	31,794,590	依考績法規定核發之獎金。	
		年	1	31,396,776	31,396,776	依規定核發之年終工作獎金。	
1035 其他給與					7,590,600		

臺北市政府警察局中正第一分局

歲出計畫說明提要與各項費用明細表

中華民國114年度

單位：新臺幣元

分支計畫及用途別科目	單位	數量	單價	預算數	說明
1040 加班費	年	1	4,644,000	4,644,000	休假補助費。
	人、月	205×12	630	1,549,800	員工上、下班交通費(1級)。
	人、月	40×12	1,008	483,840	員工上、下班交通費(2級)。
	人、月	30×12	1,176	423,360	員工上、下班交通費(3級)。
	人、月	34×12	1,200	489,600	員工上、下班交通費(4級北北基桃)。
1045 退休退職給付	年	1	3,359,304	3,359,304	趕辦各項業務加班費。
	年	1	62,591,760	62,591,760	外勤員警超勤加班費。
	年	1	5,850,000	5,850,000	不休假出勤加班費。
1050 退休離職儲金				791,130	
	年	1	791,130	791,130	職工退休退職給付。
1055 保險				25,973,798	
	年	1	25,588,798	25,588,798	提撥退撫基金。
	年	1	385,000	385,000	提撥勞工退休準備金。
	年	1	17,629,916	17,629,916	職員、警員及職工健保費。
	年	1	7,227,100	7,227,100	職員、警員公保費。
	年	1	204,700	204,700	職工勞保費。
02一般業務				1,909,000	較上年度預算數1,871,000元，增加38,000元。
2000 業務費				1,909,000	
2054 一般事務費				1,643,750	
	人、月	2×12	2,000	48,000	副分局長工作活動費。
	人、月	359×12	360	1,550,880	統籌業務費，按職員及警員每人每月360元編列。
	人、月	7×12	50	4,200	統籌業務費，按駕駛、工友每人每月50元編列。
	人	8	5,000	40,000	退休人員退休紀念品。

臺北市政府警察局中正第一分局

歲出計畫說明提要與各項費用明細表

中華民國114年度

單位：新臺幣元

	分支計畫及用途別科目	單位	數量	單價	預算數	說明
一般行政—行政管理		年	1	670	670	配合預算編列至千元，增列進位數670元。
	2072 國內旅費				85,250	
		人、天	55×1	1,550	85,250	國內出差旅費。
	2093 特別費				180,000	
		月	12	15,000	180,000	分局長特別費。
	05會計業務				39,000	較上年度預算數39,000元，無增減。
	2000 業務費				39,000	
	2054 一般事務費				39,000	
		年	1	39,000	39,000	辦理會計業務各項資料等業務費。
	06人事業務				2,385,000	較上年度預算數2,382,000元，增加3,000元。
	2000 業務費				2,385,000	
	2054 一般事務費				2,385,000	
		年	1	6,600	6,600	人事簿冊表卡及辦公事務用品費用。
		人	17	1,200	20,400	製作員警功標、年資標費用。
		人、年	366×1	3,000	1,098,000	文康活動費。
	年	1	1,260,000	1,260,000	外勤員警及一般員工健康檢查費。	
09財物業務				15,055,000	較上年度預算數14,306,000元，增加749,000元。	
2000 業務費				15,055,000		
2006 水電費				8,144,549		
	年	1	330,323	330,323	本分局各單位水費。	
	年	1	7,745,133	7,745,133	本分局各單位電費。	
	年	1	69,093	69,093	本分局各單位瓦斯費。	
2009 通訊費				739,587		
	部、月	33×12	1,000	396,000	本分局各單位電話費。	

臺北市政府警察局中正第一分局

歲出計畫說明提要與各項費用明細表

中華民國114年度

單位：新臺幣元

分支計畫及用途別科目	單位	數量	單價	預算數	說明
2036 按日按件計資酬金	年	1	343,587	343,587	公務用郵資。
				79,094	
	年	1	17,213	17,213	消防安全設備檢測申報費。
2051 物品	年	1	61,881	61,881	建築物公共安全設備檢查申報及查核費用(2年1編)(新增)。
	支	50	300	15,000	滅火器換藥費(20P)。
	年	1	260,000	260,000	辦理各項勤業務所需物品購置費。
2054 一般事務費				3,708,472	
	坪、月	5409×12	53.26	3,457,000	辦公廳舍清潔維持費。
	臺、月、張 人次	4×12×7440 310	0.6 120	214,272 37,200	影印機使用費。 逾時誤餐餐盒費用。
2063 房屋建築養護費	年	1	1,008,513	1,008,513	本分局經管各辦公廳舍維護費。(鋼筋混凝土造使用年限未達30年者共2棟計13,787平方公尺，100平方公尺以內1年計列6,852元，超過100平方公尺部分，每增加1平方公尺增列50元；使用年限已達30年以上者共3棟計4,095平方公尺，按以上標準增加百分之50編列。〔2*6,852+(13,787-2*100)*50〕+〔3*6,852+(4,095-3*100)*50〕*1.5=1,008,513元)。
	年	1	92,400	92,400	外牆公共藝術作品管理維護費。
	臺	15	1,500	22,500	傳真機養護費。
2069 設施及機械設備養護費	枝、月	392×12	10	47,040	槍枝保養費。
	年	1	245,829	245,829	電梯養護費。
	年	1	147,000	147,000	冷氣機養護費。
				984,885	

臺北市政府警察局中正第一分局

歲出計畫說明提要與各項費用明細表

中華民國114年度

單位：新臺幣元

分支計畫及用途別科目	單位	數量	單價	預算數	說明
一般行政—行政管理 10車輛養護與管理 2000 業務費 2024 稅捐及規費 2027 保險費 2051 物品 2054 一般事務費 2066 車輛及辦公器具養護費	年	1	376,216	376,216	辦公大樓空調暨機電系統及駐地監視系統等養護費。
	年	1	168,800	168,800	抽水馬達、水塔消毒及飲水機等養護費。
				5,315,000	較上年度預算數5,323,000元，減少8,000元。
				5,315,000	
				78,060	
	年	1	3,600	3,600	警用車輛使用牌照稅(詳公務車輛明細表)。
	年	1	38,910	38,910	警用車輛燃料使用費(詳公務車輛明細表)。
	年	1	35,550	35,550	警用車輛檢驗費(詳公務車輛明細表)。
				687,280	
	年	1	687,280	687,280	警用車輛保險費(詳公務車輛明細表)。
				2,207,778	
	年	1	2,207,778	2,207,778	警用車輛油料費(詳公務車輛明細表)。
				848,120	
年	1	848,120	848,120	電動機車電池租用費(128輛*12月*520元+19輛*5月*520元)。	
			1,493,762		
年	1	1,493,762	1,493,762	警用車輛養護費(詳公務車輛明細表)。	

臺北市政府警察局中正第一分局

歲出計畫說明提要與各項費用明細表

中華民國114年度

單位：新臺幣元

警政業務—分局業務

警政業務—分局業務

業務計畫及工作計畫名稱與編號	38112300204 警政業務-分局業務	承辦單位	各組、偵查隊、警備隊、各派出所	預算金額	2,872,000元
歲出計畫說明	<p>一、計畫內容：</p> <p>1.分局、派出所保持全天候重點部署，並實施24小時勤務運作，加強轄區巡邏，以維持本市治安及強化為民服務工作。</p> <p>2.辦理警勤區規劃、勤務督察、員警風紀教育訓練、戶口查察、外僑管理、機關安全與社會偵防、民防團隊組訓與運用、保安救災、交通維持與執法等事宜。</p> <p>3.實施「預防與偵查」犯罪並重之勤務，運用科學方法蒐證辦案，全面取締職業賭場，落實掃黑、肅槍、反毒工作，杜絕非法電玩及色情場所。</p> <p>4.積極發掘危害治安線索與資料蒐集工作，強化大陸人士入境考核、清查措施，並積極查緝非法入境、居留者。</p> <p>二、預期成果：</p> <p>1.有效運用警力，勤務部署力求彈性、機動，以發揮先制功能，防止社會脫序行為發生。</p> <p>2.加強守望相助、警民聯防體系、預防犯罪宣導等工作，並結合社區資源，以防犯罪事件發生。</p> <p>3.建立高效能辦案系統，有效防範違法事件發生，降低犯罪發生率，提高破案率，確保人民生命財產之安全。</p>				

分支計畫及用途別科目	單位	數量	單價	預算數	說明
合計				2,872,000	較上年度預算數2,890,000元，減少18,000元。
02分局業務				2,872,000	較上年度預算數2,890,000元，減少18,000元。
2000 業務費				2,872,000	
2009 通訊費				19,200	
	線、月	2×12	800	19,200	總統府周邊數位監視系統月租費。
2027 保險費				16,200	
	人	90	180	16,200	志工保險費。
2036 按日按件計資酬金				27,000	
	年	1	27,000	27,000	處理人口販運、新移民業務及涉外案件通譯費與交通補助費。
2051 物品				79,230	
	月	12	3,400	40,800	辦理刑案用器材費。
	套	21	1,830	38,430	備勤人員及人犯用寢具。
2054 一般事務費				2,311,400	

臺北市政府警察局中正第一分局

歲出計畫說明提要與各項費用明細表

中華民國114年度

單位：新臺幣元

分支計畫及用途別科目	單位	數量	單價	預算數	說明
警政業務—分局業務	人、月	303×12	100	363,600	員警制服洗滌費。
	月	12	1,450	17,400	在押嫌疑人犯衛生保健費。
	年	1	83,000	83,000	辦理社會治安工作經費。
	年	1	50,500	50,500	召開社區治安會議(分局、31人以上之派出所5所)。
	月	12	15,750	189,000	警民聯繫服務費(分局)。
	所、月	5×12	10,530	631,800	警民聯繫服務費(31人以上之派出所)。
	年	1	99,600	99,600	查緝電玩及色情行業工作費。
	年	1	19,800	19,800	風紀探訪費。
	月	12	4,000	48,000	辦理各項勤務講習業務費。
	人、次	90×5	50	22,500	員警游泳訓練等相關經費。
	年	1	180,000	180,000	整理市容及查處違反公共秩序案件等業務費。
	月	12	4,250	51,000	處理刑案談話筆錄報告書、移送書、聲請書等印刷費。
	年	1	261,000	261,000	一般刑案偵辦費。
	套、人	1×4	5,000	20,000	現場勘察冬、夏季服裝。
	件	60	600	36,000	刑警便帽(2年1編)(新增)。
	人次	1,200	150	180,000	志工餐點及交通補助。
	人次	485	120	58,200	逾時誤餐餐盒費用。
	2069 設施及機械設備養護費				418,970
	年	1	418,970	418,970	總統府周邊數位監視系統維護費。

臺北市政府警察局中正第一分局

歲出計畫說明提要與各項費用明細表

中華民國114年度

單位：新臺幣元

一般建築及設備—其他設備	業務計畫及工作計畫 名稱與編號	38112309004 一般建築及設備-其他設備	承辦 單位	行政組	預算 金額	596,000元	一般建築及設備—其他設備
	歲出計畫說明	<p>一、計畫內容： 因應事實需要汰換、新購雜項設備。</p> <p>二、預期成果： 改善同仁辦公環境、提升分局、派出所裝備品質，以提高為民服務品質。</p>					
分支計畫及用途別科目		單位	數量	單價	預算數	說 明	
合計					596,000	較上年度預算數1,008,000元，減少412,000元。	
04其他設備					596,000	較上年度預算數1,008,000元，減少412,000元。	
3000 設備及投資					596,000		
3035 雜項設備費					596,000		
		組	3	49,600	148,800	汰換電話機櫃UPS不斷電電池組(12V65AH)3組。	
		組	1	22,100	22,100	汰換監視器。	
		臺	1	45,675	45,675	汰換電動抽水馬達。	
		套	1	100,000	100,000	汰換熱水器(100加侖)。	
		臺	4	12,500	50,000	汰換行動式擴音喇叭4臺。	
		臺	1	27,300	27,300	汰換全彩LED顯示幕32cm*192cm(含基本安裝)。	
		臺	4	21,749	86,996	汰換一對一分離式冷氣機5.0KW4臺。	
		臺	1	18,470	18,470	汰換一對一分離式冷氣機4.0KW。	

臺北市政府警察局中正第一分局

歲出計畫說明提要與各項費用明細表

中華民國114年度

單位：新臺幣元

分支計畫及用途別科目	單位	數量	單價	預算數	說明
一般建築及設備—其他設備	臺	1	25,405	25,405	汰換一對一分離式冷氣機7.1KW。
	臺	2	25,604	51,208	汰換一對一分離式冷氣機8.0KW2臺。
	臺	1	20,000	20,000	新購平行處理器櫃。
	年	1	46	46	配合預算編列至千元，增列進位數46元。

臺北市政府警察局中正第一分局

人 事 費 分 析 表

中華民國114年度

0138010100-警政支出-一般行政-行政管理

單位：新臺幣元

類別	預算員額	全年度人事費											備註	
		民意代表待遇	政務人員待遇	法定編制人員待遇	約聘僱人員待遇	技工及工友待遇	獎金	其他給與	加班費	退休退職給付	退休離職儲金	保險		合計
合計	366			316,833,045		2,864,281	63,191,366	7,590,600	71,801,064	791,130	25,973,798	25,061,716	514,107,000	
正式員額	359			316,833,045			62,823,701	4,500,000	5,706,000		25,588,798	24,669,600	440,121,144	
職員	10			7,691,308			1,488,625	160,000	160,000		677,484	633,744	10,811,161	
警員	349			309,141,737			61,335,076	4,340,000	5,546,000		24,911,314	24,035,856	429,309,983	
駕駛	2					792,000	165,000	32,000	32,000		61,872	92,592	1,175,464	
工友	5					2,072,281	202,665	112,000	112,000	791,130	323,128	299,524	3,912,728	
其他人事費								2,946,600	65,951,064				68,897,664	

四、參 考 表

臺北市政府警察局中正第一分局
歲出一級用途別科目分析表

中華民國114年度

單位：新臺幣千元

名稱及編號	合計	經常支出						資本支出					
		人事費	業務費	獎補助費	債務費	預備金	小計	人事費	業務費	設備及投資	獎補助費	預備金	小計
合計	542,278	514,107	27,575				541,682			596			596
38112300000 警政支出	542,278	514,107	27,575				541,682			596			596
38112300100 一般行政	538,810	514,107	24,703				538,810						
38112300101 行政管理	538,810	514,107	24,703				538,810						
38112300200 警政業務	2,872		2,872				2,872						
38112300204 分局業務	2,872		2,872				2,872						
38112309000 一般建築及設備	596									596			596
38112309004 其他設備	596									596			596

臺北市政府警察局中正第一分局

資本支出分析表

中華民國114年度

單位：新臺幣千元

名稱及編號	合計	設備及投資								其他資本支出	
		土地	房屋建築及設備	公共建設及設施	機械設備	運輸設備	資訊軟體設備	雜項設備	權利		投資
合計	596							596			
38112309000 一般建築及設備	596							596			
38112309004 其他設備	596							596			

臺北市政府警察局中正第一分局

各項費用彙計表

中華民國114年度

單位：新臺幣元

工作計畫名稱及編號	38112300101 行政管理	38112300204 分局業務	38112309004 其他設備	合 計		
第一、二級用途別 科目名稱及編號						
合 計	538,810,000	2,872,000	596,000	542,278,000		
100000人事費	514,107,000			514,107,000		
101500法定編制人員待遇	316,833,045			316,833,045		
102500技工及工友待遇	2,864,281			2,864,281		
103000獎金	63,191,366			63,191,366		
103500其他給與	7,590,600			7,590,600		
104000加班費	71,801,064			71,801,064		
104500退休退職給付	791,130			791,130		
105000退休離職儲金	25,973,798			25,973,798		
105500保險	25,061,716			25,061,716		
200000業務費	24,703,000	2,872,000		27,575,000		
200600水電費	8,144,549			8,144,549		
200900通訊費	739,587	19,200		758,787		
202400稅捐及規費	78,060			78,060		
202700保險費	687,280	16,200		703,480		
203600按日按件計資酬金	79,094	27,000		106,094		
205100物品	2,482,778	79,230		2,562,008		
205400一般事務費	8,624,342	2,311,400		10,935,742		
206300房屋建築養護費	1,100,913			1,100,913		
206600車輛及辦公器具養護費	1,516,262			1,516,262		
206900設施及機械設備養護費	984,885	418,970		1,403,855		
207200國內旅費	85,250			85,250		
209300特別費	180,000			180,000		
300000設備及投資			596,000	596,000		
303500雜項設備費			596,000	596,000		

臺北市政府警察局中正第一分局

人事費彙計表

中華民國114年度

單位：新臺幣元

類別	預算員額	全年度人事費											備註	
		民意代表待遇	政務人員待遇	法定編制人員待遇	約聘僱人員待遇	技工及工友待遇	獎金	其他給與	加班費	退休退職給付	退休離職儲金	保險		合計
合計	366			316,833,045		2,864,281	63,191,366	7,590,600	71,801,064	791,130	25,973,798	25,061,716	514,107,000	
正式員額	359			316,833,045			62,823,701	4,500,000	5,706,000		25,588,798	24,669,600	440,121,144	
職員	10			7,691,308			1,488,625	160,000	160,000		677,484	633,744	10,811,161	
警員	349			309,141,737			61,335,076	4,340,000	5,546,000		24,911,314	24,035,856	429,309,983	
駕駛	2					792,000	165,000	32,000	32,000		61,872	92,592	1,175,464	
工友	5					2,072,281	202,665	112,000	112,000	791,130	323,128	299,524	3,912,728	
其他人事費								2,946,600	65,951,064				68,897,664	

臺北市政府警察局中正第一分局

公務車輛明細表

中華民國114年度

單位：新臺幣元

業務計畫 及工作計 畫名稱	車輛 數	車輛 種類	乘客 人數 (不含 司機)	購置 年月	汽缸總 排氣量 (立方 公分)	牌照稅 (全年)	燃料使 用費 (全年)	油料費(全年)			養 護 費	車輛 保險 費	車輛 檢驗 費	備註
								數量 (公升)	單價 (元)	金額				
一般行政 行政管理		現有車輛				3,600	38,910			2,207,778	1,493,762	687,280	35,550	
	1	偵防車	4	10106	2378			1,368	30.9	42,271	23,000	7,500	750	6801-UX
	1	偵防車	4	10206	2359			1,368	30.9	42,271	23,000	7,500	750	AAF-5209
	1	偵防車	4	10206	2359			1,368	30.9	42,271	23,000	7,500	750	AAF-5232
	1	偵防車	4	10306	2198			1,368	30.9	42,271	23,000	7,500	750	AGK-8620
	1	偵防車	4	10307	1987			1,368	30.9	42,271	23,000	7,500	750	AGL-7862
	1	偵防車	4	10407	2359			1,368	30.9	42,271	23,000	7,500	750	ANA-1237
	1	偵防車	4	10407	2359			1,368	30.9	42,271	23,000	7,500	750	ANA-1262
	1	偵防車	4	10407	2359			1,368	30.9	42,271	23,000	7,500	750	ANA-1281
	1	偵防車	4	10509	3456			1,368	30.9	42,271	23,000	7,500	900	AQX-2393
	1	偵防車	4	10706	2359			1,368	30.9	42,271	23,000	7,500	900	AXE-5901
	1	偵防車	4	10906	2378			1,368	30.9	42,271	19,140	7,500	900	BFV-3923
	1	巡邏車	4	10009	2378			1,368	30.9	42,271	23,000	7,500	750	3218-QH
	1	巡邏車	4	10009	2378			1,368	30.9	42,271	23,000	7,500	750	3219-QH
	1	巡邏車	4	10009	2378			1,368	30.9	42,271	23,000	7,500	750	3220-QH
	1	巡邏車	4	10009	2378			1,368	30.9	42,271	23,000	7,500	750	3221-QH
1	巡邏車	4	10009	2378			1,368	30.9	42,271	23,000	7,500	750	3225-QH	

臺北市政府警察局中正第一分局

公務車輛明細表

中華民國114年度

單位：新臺幣元

業務計畫 及工作計 畫名稱	車輛 數	車輛 種類	乘客 人數 (不含 司機)	購置 年月	汽缸總 排氣量 (立方 公分)	牌照稅 (全年)	燃料使 用費 (全年)	油料費(全年)			養 護 費	車輛 保 險 費	車輛 檢 驗 費	備註
								數量 (公升)	單價 (元)	金額				
	1	巡邏車	4	10106	2378			1,368	30.9	42,271	23,000	7,500	750	6917-UX
	1	巡邏車	4	10106	2378			1,368	30.9	42,271	23,000	7,500	750	6920-UX
	1	巡邏車	4	10206	1998			1,368	30.9	42,271	23,000	7,500	750	AAF-5106
	1	巡邏車	4	10206	1998			1,368	30.9	42,271	23,000	7,500	750	AAF-5107
	1	巡邏車	4	10206	1998			1,368	30.9	42,271	23,000	7,500	750	AAF-5109
	1	巡邏車	4	10307	2359			1,368	30.9	42,271	23,000	7,500	750	AGL-7710
	1	巡邏車	4	10307	2359			1,368	30.9	42,271	23,000	7,500	750	AGL-7713
	1	巡邏車	4	10307	2359			1,368	30.9	42,271	23,000	7,500	750	AGL-7715
	1	巡邏車	4	10307	2359			1,368	30.9	42,271	23,000	7,500	750	AGL-7720
	1	巡邏車	4	10407	2359			1,368	30.9	42,271	23,000	7,500	750	ANA-1082
	1	巡邏車	4	10407	2359			1,368	30.9	42,271	23,000	7,500	750	ANA-1083
	1	巡邏車	4	10407	2359			1,368	30.9	42,271	23,000	7,500	750	ANA-1087
	1	巡邏車	4	10507	2359			1,368	30.9	42,271	23,000	7,500	900	ANY-9080
	1	巡邏車	4	10507	2359			1,368	30.9	42,271	23,000	7,500	900	ANY-9082
	1	巡邏車	4	10507	2359			1,368	30.9	42,271	23,000	7,500	900	ANY-9083
	1	巡邏車	4	10607	2359			1,368	30.9	42,271	23,000	7,500	900	AKM-8681
	1	巡邏車	4	10607	2359			1,368	30.9	42,271	23,000	7,500	900	AKM-9126
	1	巡邏車	4	10706	2359			1,368	30.9	42,271	23,000	7,500	900	AXE-6003

臺北市政府警察局中正第一分局

公務車輛明細表

中華民國114年度

單位：新臺幣元

業務計畫 及工作計 畫名稱	車輛 數	車輛 種類	乘客 人數 (不含 司機)	購置 年月	汽缸總 排氣量 (立方 公分)	牌照稅 (全年)	燃料使 用費 (全年)	油料費(全年)			養 護 費	車輛 保 險 費	車輛 檢 驗 費	備註
								數量 (公升)	單價 (元)	金額				
	1	巡邏車	4	10706	2359			1,368	30.9	42,271	23,000	7,500	900	AXE-6010
	1	巡邏車	4	10810	2378			1,368	30.9	42,271	23,000	7,500	900	BEJ-0970
	1	巡邏車	4	10810	2378			1,368	30.9	42,271	23,000	7,500	900	BEJ-0971
	1	巡邏車	4	10906	2378			1,368	30.9	42,271	19,140	7,500	900	BFV-3890
	1	巡邏車	4	10906	2378			1,368	30.9	42,271	19,140	7,500	900	BFV-3891
	1	偵防機車	1	10205	150		600	144	30.9	4,450	1,620	1,540		ADQ-3012
	1	偵防機車	1	10205	150		600	144	30.9	4,450	1,620	1,540		ADQ-3015
	1	偵防機車	1	10205	150		600	144	30.9	4,450	1,620	1,540		ADQ-3060
	1	偵防機車	1	10205	150		600	144	30.9	4,450	1,620	1,540		ADQ-3061
	1	偵防機車	1	10205	150		600	144	30.9	4,450	1,620	1,540		ADQ-3082
	1	偵防機車	1	10207	150		600	144	30.9	4,450	1,620	1,540		ADQ-7729
	1	偵防機車	1	10207	150		600	144	30.9	4,450	1,620	1,540		ADQ-7731
	1	偵防機車	1	10207	150		600	144	30.9	4,450	1,620	1,540		ADQ-7735
	1	偵防機車	1	10207	150		600	144	30.9	4,450	1,620	1,540		ADQ-7739
	1	偵防機車	1	10207	150		600	144	30.9	4,450	1,620	1,540		ADQ-7865
	1	偵防機車	1	10207	150		600	144	30.9	4,450	1,620	1,540		ADQ-7868
	1	偵防機車	1	10207	150		600	144	30.9	4,450	1,620	1,540		ADQ-7870
	1	偵防機車	1	10207	150		600	144	30.9	4,450	1,620	1,540		ADQ-7931

臺北市政府警察局中正第一分局

公務車輛明細表

中華民國114年度

單位：新臺幣元

業務計畫 及工作計 畫名稱	車輛 數	車輛 種類	乘客 人數 (不含 司機)	購置 年月	汽缸總 排氣量 (立方 公分)	牌照稅 (全年)	燃料使 用費 (全年)	油料費(全年)			養 護 費	車輛 保 險 費	車輛 檢 驗 費	備註
								數量 (公升)	單價 (元)	金額				
	1	偵防機車	1	10207	150		600	144	30.9	4,450	1,620	1,540		ADQ-7936
	1	偵防機車	1	10207	150		600	144	30.9	4,450	1,620	1,540		ADQ-7939
	1	偵防機車	1	10207	150		600	144	30.9	4,450	1,620	1,540		ADQ-7955
	1	偵防機車	1	10207	150		600	144	30.9	4,450	1,620	1,540		ADQ-7959
	1	偵防機車	1	10207	150		600	144	30.9	4,450	1,620	1,540		ADQ-7963
	1	偵防機車	1	10207	150		600	144	30.9	4,450	1,620	1,540		ADQ-8038
	1	偵防機車	1	10207	150		600	144	30.9	4,450	1,620	1,540		ADQ-8039
	1	偵防機車	1	10207	150		600	144	30.9	4,450	1,620	1,540		ADQ-8051
	1	偵防機車	1	10207	150		600	144	30.9	4,450	1,620	1,540		ADQ-8053
	1	偵防機車	1	10207	150		600	144	30.9	4,450	1,620	1,540		ADQ-8055
	1	偵防機車	1	10207	150		600	144	30.9	4,450	1,620	1,540		ADQ-8057
	1	偵防機車	1	10207	150		600	144	30.9	4,450	1,620	1,540		ADQ-8059
	1	偵防機車	1	10207	150		600	144	30.9	4,450	1,620	1,540		ADQ-8060
	1	偵防機車	1	10507	149		600	144	30.9	4,450	1,620	1,540		MGN-7598
	1	偵防機車	1	10507	149		600	144	30.9	4,450	1,620	1,540		MGN-7599
	1	偵防機車	1	10507	149		600	144	30.9	4,450	1,620	1,540		MGN-7600
	1	偵防機車	1	10507	149		600	144	30.9	4,450	1,620	1,540		MGN-7601
	1	偵防機車	1	10507	149		600	144	30.9	4,450	1,620	1,540		MGN-7602

臺北市政府警察局中正第一分局

公務車輛明細表

中華民國114年度

單位：新臺幣元

業務計畫 及工作計 畫名稱	車輛 數	車輛 種類	乘客 人數 (不含 司機)	購置 年月	汽缸總 排氣量 (立方 公分)	牌照稅 (全年)	燃料使 用費 (全年)	油料費(全年)			養 護 費	車輛 保 險 費	車輛 檢 驗 費	備註
								數量 (公升)	單價 (元)	金額				
	1	偵防機車	1	10507	149		600	144	30.9	4,450	1,620	1,540		MGN-7603
	1	偵防機車	1	10507	149		600	144	30.9	4,450	1,620	1,540		MGN-7605
	1	偵防機車	1	10507	149		600	144	30.9	4,450	1,620	1,540		MGN-7606
	1	偵防機車	1	10507	149		600	144	30.9	4,450	1,620	1,540		MGN-7607
	1	偵防機車	1	10507	149		600	144	30.9	4,450	1,620	1,540		MGN-7608
	1	偵防機車	1	10507	149		600	144	30.9	4,450	1,620	1,540		MGN-7609
	1	偵防機車	1	10507	149		600	144	30.9	4,450	1,620	1,540		MGN-7610
	1	偵防機車	1	10507	149		600	144	30.9	4,450	1,620	1,540		MGN-7611
	1	偵防機車	1	10507	149		600	144	30.9	4,450	1,620	1,540		MGN-7612
	1	偵防機車	1	10507	149		600	144	30.9	4,450	1,620	1,540		MGN-7617
	1	偵防機車	1	10507	149		600	144	30.9	4,450	1,620	1,540		MGN-7618
	1	偵防機車	1	10507	149		600	144	30.9	4,450	1,620	1,540		MGN-7619
	1	偵防機車	1	10507	149		600	144	30.9	4,450	1,620	1,540		MGN-7620
	1	偵防機車	1	10507	149		600	144	30.9	4,450	1,620	1,540		MGN-7621
	1	偵防機車	1	10507	149		600	144	30.9	4,450	1,620	1,540		MGN-7622
	1	偵防機車	1	10507	149		600	144	30.9	4,450	1,620	1,540		MGN-7623
	1	偵防機車	1	10609	149		600	144	30.9	4,450	1,620	1,540		MJU-5392
	1	偵防機車	1	10609	149		600	144	30.9	4,450	1,620	1,540		MJU-5393

臺北市政府警察局中正第一分局

公務車輛明細表

中華民國114年度

單位：新臺幣元

業務計畫 及工作計 畫名稱	車輛 數	車輛 種類	乘客 人數 (不含 司機)	購置 年月	汽缸總 排氣量 (立方 公分)	牌照稅 (全年)	燃料使 用費 (全年)	油料費(全年)			養 護 費	車輛 保 險 費	車輛 檢 驗 費	備註
								數量 (公升)	單價 (元)	金額				
	1	偵防機車	1	10609	149		600	144	30.9	4,450	1,620	1,540		MJU-5395
	1	偵防機車	1	10609	149		600	144	30.9	4,450	1,620	1,540		MJU-5396
	1	偵防機車	1	10609	149		600	144	30.9	4,450	1,620	1,540		MJU-5397
	1	巡邏機車	1	10609	149			144	30.9	4,450	2,300	1,540		MJU-5826
	1	巡邏機車	1	10609	149			144	30.9	4,450	2,300	1,540		MJU-5829
	1	巡邏機車	1	10609	149			144	30.9	4,450	2,300	1,540		MJU-5830
	1	巡邏機車	1	10609	149			144	30.9	4,450	2,300	1,540		MJU-5831
	1	巡邏機車	1	10609	149			144	30.9	4,450	2,300	1,540		MJU-5832
	1	巡邏機車	1	10609	149			144	30.9	4,450	2,300	1,540		MJU-5835
	1	巡邏機車	1	10609	149			144	30.9	4,450	2,300	1,540		MJU-5836
	1	巡邏機車	1	10609	149			144	30.9	4,450	2,300	1,540		MJU-5837
	1	巡邏機車	1	10708	149			144	30.9	4,450	2,300	1,540		MTP-0187
	1	巡邏機車	1	10708	149			144	30.9	4,450	2,300	1,540		MTP-0189
	1	巡邏機車	1	10708	149			144	30.9	4,450	2,300	1,540		MTP-0190
	1	巡邏機車	1	10708	149			144	30.9	4,450	2,300	1,540		MTP-0191
	1	巡邏機車	1	10708	149			144	30.9	4,450	2,300	1,540		MTP-0192
	1	巡邏機車	1	10708	149			144	30.9	4,450	2,300	1,540		MTP-0193
	1	巡邏機車	1	10708	149			144	30.9	4,450	2,300	1,540		MTP-0195

臺北市政府警察局中正第一分局

公務車輛明細表

中華民國114年度

單位：新臺幣元

業務計畫 及工作計 畫名稱	車輛 數	車輛 種類	乘客 人數 (不含 司機)	購置 年月	汽缸總 排氣量 (立方 公分)	牌照稅 (全年)	燃料使 用費 (全年)	油料費(全年)			養 護 費	車輛 保 險 費	車輛 檢 驗 費	備註
								數量 (公升)	單價 (元)	金額				
	1	巡邏機車	1	10708	149			144	30.9	4,450	2,300	1,540		MTP-0196
	1	巡邏機車	1	10708	149			144	30.9	4,450	2,300	1,540		MTP-0197
	1	巡邏機車	1	10708	149			144	30.9	4,450	2,300	1,540		MTP-0198
	1	巡邏機車	1	10708	149			144	30.9	4,450	2,300	1,540		MTP-0199
	1	巡邏機車	1	10708	149			144	30.9	4,450	2,300	1,540		MTP-0200
	1	巡邏機車	1	10708	149			144	30.9	4,450	2,300	1,540		MTP-0202
	1	巡邏機車	1	10708	149			144	30.9	4,450	2,300	1,540		MTP-0203
	1	巡邏機車	1	10708	149			144	30.9	4,450	2,300	1,540		MTP-0205
	1	巡邏機車	1	10708	149			144	30.9	4,450	2,300	1,540		MTP-0207
	1	巡邏機車	1	10708	149			144	30.9	4,450	2,300	1,540		MTP-0208
	1	巡邏機車	1	10708	149			144	30.9	4,450	2,300	1,540		MTP-0210
	1	巡邏機車	1	10708	149			144	30.9	4,450	2,300	1,540		MTP-0212
	1	巡邏機車	1	10708	149			144	30.9	4,450	2,300	1,540		MTP-0213
	1	巡邏機車	1	10708	149			144	30.9	4,450	2,300	1,540		MTP-0216
	1	巡邏機車	1	10708	149			144	30.9	4,450	2,300	1,540		MTP-0219
	1	巡邏機車	1	10708	149			144	30.9	4,450	2,300	1,540		MTP-0220
	1	巡邏機車	1	10708	149			144	30.9	4,450	2,300	1,540		MTP-0222
	1	巡邏機車	1	10708	149			144	30.9	4,450	2,300	1,540		MTP-0223

臺北市政府警察局中正第一分局

公務車輛明細表

中華民國114年度

單位：新臺幣元

業務計畫 及工作計 畫名稱	車輛 數	車輛 種類	乘客 人數 (不含 司機)	購置 年月	汽缸總 排氣量 (立方 公分)	牌照稅 (全年)	燃料使 用費 (全年)	油料費(全年)			養 護 費	車輛 保 險 費	車輛 檢 驗 費	備註
								數量 (公升)	單價 (元)	金額				
	1	巡邏機車	1	10808	逾5馬力 (hp)						2,300	1,540		EMW-3312(電動機車)
	1	巡邏機車	1	10808	逾5馬力 (hp)						2,300	1,540		EMW-3313(電動機車)
	1	巡邏機車	1	10808	逾5馬力 (hp)						2,300	1,540		EMW-3315(電動機車)
	1	巡邏機車	1	10808	逾5馬力 (hp)						2,300	1,540		EMW-3316(電動機車)
	1	巡邏機車	1	10808	逾5馬力 (hp)						2,300	1,540		EMW-3317(電動機車)
	1	巡邏機車	1	10808	逾5馬力 (hp)						2,300	1,540		EMW-3318(電動機車)
	1	巡邏機車	1	10808	逾5馬力 (hp)						2,300	1,540		EMW-3319(電動機車)
	1	巡邏機車	1	10808	逾5馬力 (hp)						2,300	1,540		EMW-3320(電動機車)
	1	巡邏機車	1	10808	逾5馬力 (hp)						2,300	1,540		EMW-3321(電動機車)
	1	巡邏機車	1	10808	逾5馬力 (hp)						2,300	1,540		EMW-3322(電動機車)
	1	巡邏機車	1	10808	逾5馬力 (hp)						2,300	1,540		EMW-3323(電動機車)
	1	巡邏機車	1	10808	逾5馬力 (hp)						2,300	1,540		EMW-3325(電動機車)
	1	巡邏機車	1	10808	逾5馬力 (hp)						2,300	1,540		EMW-3326(電動機車)
	1	巡邏機車	1	10808	逾5馬力 (hp)						2,300	1,540		EMW-3327(電動機車)
	1	巡邏機車	1	10808	逾5馬力 (hp)						2,300	1,540		EMW-3328(電動機車)
	1	巡邏機車	1	10808	逾5馬力 (hp)						2,300	1,540		EMW-3329(電動機車)
	1	巡邏機車	1	10808	逾5馬力 (hp)						2,300	1,540		EMW-3330(電動機車)
	1	巡邏機車	1	10808	逾5馬力 (hp)						2,300	1,540		EMW-3331(電動機車)

臺北市政府警察局中正第一分局

公務車輛明細表

中華民國114年度

單位：新臺幣元

業務計畫 及工作計 畫名稱	車輛 數	車輛 種類	乘客 人數 (不含 司機)	購置 年月	汽缸總 排氣量 (立方 公分)	牌照稅 (全年)	燃料使 用費 (全年)	油料費(全年)			養 護 費	車輛 保 險 費	車輛 檢 驗 費	備註
								數量 (公升)	單價 (元)	金額				
	1	巡邏機車	1	10808	逾5馬力 (hp)						2,300	1,540		EMW-3332(電動機車)
	1	巡邏機車	1	10808	逾5馬力 (hp)						2,300	1,540		EMW-3335(電動機車)
	1	巡邏機車	1	10808	逾5馬力 (hp)						2,300	1,540		EMW-3336(電動機車)
	1	巡邏機車	1	10808	逾5馬力 (hp)						2,300	1,540		EMW-3337(電動機車)
	1	巡邏機車	1	10907	逾5馬力 (hp)						2,300	1,540		EPD-3619(電動機車)
	1	巡邏機車	1	10907	逾5馬力 (hp)						2,300	1,540		EPD-3620(電動機車)
	1	巡邏機車	1	10907	逾5馬力 (hp)						2,300	1,540		EPD-3621(電動機車)
	1	巡邏機車	1	10907	逾5馬力 (hp)						2,300	1,540		EPD-3622(電動機車)
	1	巡邏機車	1	10907	逾5馬力 (hp)						2,300	1,540		EPD-3623(電動機車)
	1	巡邏機車	1	10907	逾5馬力 (hp)						2,300	1,540		EPD-3625(電動機車)
	1	巡邏機車	1	10907	逾5馬力 (hp)						2,300	1,540		EPD-3626(電動機車)
	1	巡邏機車	1	10907	逾5馬力 (hp)						2,300	1,540		EPD-3628(電動機車)
	1	巡邏機車	1	10907	逾5馬力 (hp)						2,300	1,540		EPD-3629(電動機車)
	1	巡邏機車	1	10907	逾5馬力 (hp)						2,300	1,540		EPD-3630(電動機車)
	1	巡邏機車	1	10907	逾5馬力 (hp)						2,300	1,540		EPD-3631(電動機車)
	1	巡邏機車	1	10907	逾5馬力 (hp)						2,300	1,540		EPD-3632(電動機車)
	1	巡邏機車	1	10907	逾5馬力 (hp)						2,300	1,540		EPD-3633(電動機車)
	1	巡邏機車	1	11008	逾5馬力 (hp)						2,300	1,540		EPE-7719(電動機車)

臺北市政府警察局中正第一分局

公務車輛明細表

中華民國114年度

單位：新臺幣元

業務計畫 及工作計 畫名稱	車輛 數	車輛 種類	乘客 人數 (不含 司機)	購置 年月	汽缸總 排氣量 (立方 公分)	牌照稅 (全年)	燃料使 用費 (全年)	油料費(全年)			養 護 費	車輛 保 險 費	車輛 檢 驗 費	備註
								數量 (公升)	單價 (元)	金額				
	1	巡邏機車	1	11008	逾5馬力 (hp)						2,300	1,540		EPE-7720(電動機車)
	1	巡邏機車	1	11008	逾5馬力 (hp)						2,300	1,540		EPE-7721(電動機車)
	1	巡邏機車	1	11008	逾5馬力 (hp)						2,300	1,540		EPE-7723(電動機車)
	1	巡邏機車	1	11008	逾5馬力 (hp)						2,300	1,540		EPE-7725(電動機車)
	1	巡邏機車	1	11008	逾5馬力 (hp)						2,300	1,540		EPE-7726(電動機車)
	1	巡邏機車	1	11008	逾5馬力 (hp)						2,300	1,540		EPE-7728(電動機車)
	1	巡邏機車	1	11008	逾5馬力 (hp)						2,300	1,540		EPE-7729(電動機車)
	1	巡邏機車	1	11008	逾5馬力 (hp)						2,300	1,540		EPE-7730(電動機車)
	1	巡邏機車	1	11008	逾5馬力 (hp)						2,300	1,540		EPE-7731(電動機車)
	1	巡邏機車	1	11008	逾5馬力 (hp)						2,300	1,540		EPE-7732(電動機車)
	1	巡邏機車	1	11008	逾5馬力 (hp)						2,300	1,540		EPE-7735(電動機車)
	1	巡邏機車	1	11008	逾5馬力 (hp)						2,300	1,540		EPE-7736(電動機車)
	1	巡邏機車	1	11008	逾5馬力 (hp)						2,300	1,540		EPE-7737(電動機車)
	1	巡邏機車	1	11008	逾5馬力 (hp)						2,300	1,540		EPE-7738(電動機車)
	1	巡邏機車	1	11008	逾5馬力 (hp)						2,300	1,540		EPE-7739(電動機車)
	1	巡邏機車	1	11008	逾5馬力 (hp)						2,300	1,540		EPE-7750(電動機車)
	1	巡邏機車	1	11008	逾5馬力 (hp)						2,300	1,540		EPE-7751(電動機車)
	1	巡邏機車	1	11008	逾5馬力 (hp)						2,300	1,540		EPE-7752(電動機車)

臺北市政府警察局中正第一分局

公務車輛明細表

中華民國114年度

單位：新臺幣元

業務計畫及工作計畫名稱	車輛數	車輛種類	乘客人數(不含司機)	購置年月	汽缸總排氣量(立方公分)	牌照稅(全年)	燃料使用費(全年)	油料費(全年)			養護費	車輛保險費	車輛檢驗費	備註
								數量(公升)	單價(元)	金額				
	1	巡邏機車	1	11010	逾5馬力 (hp)						2,300	1,540		EPS-0855(電動機車)
	1	巡邏機車	1	11010	逾5馬力 (hp)						2,300	1,540		EPS-0856(電動機車)
	1	巡邏機車	1	11010	逾5馬力 (hp)						2,300	1,540		EPS-0859(電動機車)
	1	巡邏機車	1	11010	逾5馬力 (hp)						2,300	1,540		EPS-0860(電動機車)
	1	巡邏機車	1	11106	逾5馬力 (hp)						2,300	1,540		EPU-1782(電動機車)
	1	巡邏機車	1	11106	逾5馬力 (hp)						2,300	1,540		EPU-1783(電動機車)
	1	巡邏機車	1	11106	逾5馬力 (hp)						2,300	1,540		EPU-1785(電動機車)
	1	巡邏機車	1	11106	逾5馬力 (hp)						2,300	1,540		EPU-1786(電動機車)
	1	巡邏機車	1	11106	逾5馬力 (hp)						2,300	1,540		EPU-1787(電動機車)
	1	巡邏機車	1	11106	逾5馬力 (hp)						2,300	1,540		EPU-1789(電動機車)
	1	巡邏機車	1	11106	逾5馬力 (hp)						2,300	1,540		EPU-1790(電動機車)
	1	巡邏機車	1	11106	逾5馬力 (hp)						2,300	1,540		EPU-1791(電動機車)
	1	巡邏機車	1	11106	逾5馬力 (hp)						2,300	1,540		EPU-1792(電動機車)
	1	巡邏機車	1	11106	逾5馬力 (hp)						2,300	1,540		EPU-1793(電動機車)
	1	巡邏機車	1	11106	逾5馬力 (hp)						2,300	1,540		EPU-1795(電動機車)
	1	巡邏機車	1	11106	逾5馬力 (hp)						2,300	1,540		EPU-1796(電動機車)
	1	巡邏機車	1	11106	逾5馬力 (hp)						2,300	1,540		EPU-1797(電動機車)
	1	巡邏機車	1	11106	逾5馬力 (hp)						2,300	1,540		EPU-1801(電動機車)

臺北市政府警察局中正第一分局

公務車輛明細表

中華民國114年度

單位：新臺幣元

業務計畫及工作計畫名稱	車輛數	車輛種類	乘客人數(不含司機)	購置年月	汽缸總排氣量(立方公分)	牌照稅(全年)	燃料使用費(全年)	油料費(全年)			養護費	車輛保險費	車輛檢驗費	備註
								數量(公升)	單價(元)	金額				
	1	巡邏機車	1	11106	逾5馬力 (hp)						2,300	1,540		EPU-1802(電動機車)
	1	巡邏機車	1	11106	逾5馬力 (hp)						2,300	1,540		EPU-1803(電動機車)
	1	巡邏機車	1	11106	逾5馬力 (hp)						2,300	1,540		EPU-1805(電動機車)
	1	巡邏機車	1	11106	逾5馬力 (hp)						2,300	1,540		EPU-1806(電動機車)
	1	巡邏機車	1	11206	逾5馬力 (hp)						2,300	1,540		EPV-5761(電動機車)
	1	巡邏機車	1	11206	逾5馬力 (hp)						2,300	1,540		EPV-5762(電動機車)
	1	巡邏機車	1	11206	逾5馬力 (hp)						2,300	1,540		EPV-5763(電動機車)
	1	巡邏機車	1	11206	逾5馬力 (hp)						2,300	1,540		EPV-5765(電動機車)
	1	巡邏機車	1	11206	逾5馬力 (hp)						2,300	1,540		EPV-5766(電動機車)
	1	巡邏機車	1	11206	逾5馬力 (hp)						2,300	1,540		EPV-5767(電動機車)
	1	巡邏機車	1	11206	逾5馬力 (hp)						2,300	1,540		EPV-5768(電動機車)
	1	巡邏機車	1	11206	逾5馬力 (hp)						2,300	1,540		EPV-5769(電動機車)
	1	巡邏機車	1	11206	逾5馬力 (hp)						2,300	1,540		EPV-5770(電動機車)
	1	巡邏機車	1	11206	逾5馬力 (hp)						2,300	1,540		EPV-5771(電動機車)
	1	巡邏機車	1	11206	逾5馬力 (hp)						2,300	1,540		EPV-5772(電動機車)
	1	巡邏機車	1	11206	逾5馬力 (hp)						2,300	1,540		EPV-5773(電動機車)
	1	巡邏機車	1	11206	逾5馬力 (hp)						2,300	1,540		EPV-5775(電動機車)
	1	巡邏機車	1	11206	逾5馬力 (hp)						2,300	1,540		EPV-5776(電動機車)

臺北市政府警察局中正第一分局

公務車輛明細表

中華民國114年度

單位：新臺幣元

業務計畫 及工作計 畫名稱	車輛 數	車輛 種類	乘客 人數 (不含 司機)	購置 年月	汽缸總 排氣量 (立方 公分)	牌照稅 (全年)	燃料使 用費 (全年)	油料費(全年)			養 護 費	車輛 保 險 費	車輛 檢 驗 費	備註
								數量 (公升)	單價 (元)	金額				
	1	巡邏機車	1	11206	逾5馬力 (hp)						2,300	1,540		EPV-5778(電動機車)
	1	巡邏機車	1	11206	逾5馬力 (hp)						2,300	1,540		EPV-5779(電動機車)
	1	巡邏機車	1	11206	逾5馬力 (hp)						2,300	1,540		EPV-5780(電動機車)
	1	巡邏機車	1	11206	逾5馬力 (hp)						2,300	1,540		EPV-5781(電動機車)
	1	巡邏機車	1	11206	逾5馬力 (hp)						2,300	1,540		EPV-5782(電動機車)
	1	巡邏機車	1	11206	逾5馬力 (hp)						2,300	1,540		EPV-5783(電動機車)
	1	巡邏機車	1	11206	逾5馬力 (hp)						2,300	1,540		EPV-5786(電動機車)
	1	巡邏機車	1	11206	逾5馬力 (hp)						2,300	1,540		EPV-5787(電動機車)
	1	巡邏機車	1	11206	逾5馬力 (hp)						2,300	1,540		EPV-5790(電動機車)
	1	巡邏機車	1	11206	逾5馬力 (hp)						2,300	1,540		EPV-5791(電動機車)
	1	巡邏機車	1	11206	逾5馬力 (hp)						2,300	1,540		EPV-5792(電動機車)
	1	巡邏機車	1	11206	逾5馬力 (hp)						2,300	1,540		EPV-5793(電動機車)
	1	巡邏機車	1	11206	逾5馬力 (hp)						2,300	1,540		EPV-5795(電動機車)
	1	巡邏機車	1	11206	逾5馬力 (hp)						2,300	1,540		EPV-5796(電動機車)
	1	巡邏機車	1	11206	逾5馬力 (hp)						2,300	1,540		EPV-5797(電動機車)
	1	巡邏機車	1	11206	逾5馬力 (hp)						2,300	1,540		EPV-5798(電動機車)
	1	巡邏機車	1	11305	逾5馬力 (hp)						2,300	1,540		EPW-7186(電動機車)
	1	巡邏機車	1	11305	逾5馬力 (hp)						2,300	1,540		EPW-7187(電動機車)

臺北市政府警察局中正第一分局

公務車輛明細表

中華民國114年度

單位：新臺幣元

業務計畫及工作計畫名稱	車輛數	車輛種類	乘客人數(不含司機)	購置年月	汽缸總排氣量(立方公分)	牌照稅(全年)	燃料使用費(全年)	油料費(全年)			養護費	車輛保險費	車輛檢驗費	備註
								數量(公升)	單價(元)	金額				
	1	巡邏機車	1	11305	逾5馬力 (hp)						2,300	1,540		EPW-7188(電動機車)
	1	巡邏機車	1	11305	逾5馬力 (hp)						2,300	1,540		EPW-7189(電動機車)
	1	巡邏機車	1	11305	逾5馬力 (hp)						2,300	1,540		EPW-7190(電動機車)
	1	巡邏機車	1	11305	逾5馬力 (hp)						2,300	1,540		EPW-7191(電動機車)
	1	巡邏機車	1	11305	逾5馬力 (hp)						2,300	1,540		EPW-7192(電動機車)
	1	巡邏機車	1	11305	逾5馬力 (hp)						2,300	1,540		EPW-7195(電動機車)
	1	巡邏機車	1	11305	逾5馬力 (hp)						2,300	1,540		EPW-7196(電動機車)
	1	巡邏機車	1	11305	逾5馬力 (hp)						2,300	1,540		EPW-7197(電動機車)
	1	巡邏機車	1	11305	逾5馬力 (hp)						2,300	1,540		EPW-7198(電動機車)
	1	巡邏機車	1	11305	逾5馬力 (hp)						2,300	1,540		EPW-7199(電動機車)
	1	巡邏機車	1	11305	逾5馬力 (hp)						2,300	1,540		EPW-7200(電動機車)
	1	巡邏機車	1	11305	逾5馬力 (hp)						2,300	1,540		EPW-7201(電動機車)
	1	巡邏機車	1	11305	逾5馬力 (hp)						2,300	1,540		EPW-7202(電動機車)
	1	巡邏機車	1	11305	逾5馬力 (hp)						2,300	1,540		EPW-7203(電動機車)
	1	巡邏機車	1	11305	逾5馬力 (hp)						2,300	1,540		EPW-7205(電動機車)
	1	巡邏機車	1	11305	逾5馬力 (hp)						2,300	1,540		EPW-7206(電動機車)
	1	巡邏機車	1	11305	逾5馬力 (hp)						2,300	1,540		EPW-7207(電動機車)
	1	巡邏機車	1	11305	逾5馬力 (hp)						2,300	1,540		EPW-7208(電動機車)

臺北市政府警察局中正第一分局

公務車輛明細表

中華民國114年度

單位：新臺幣元

業務計畫 及工作計 畫名稱	車輛 數	車輛 種類	乘客 人數 (不含 司機)	購置 年月	汽缸總 排氣量 (立方 公分)	牌照稅 (全年)	燃料使 用費 (全年)	油料費(全年)			養 護 費	車輛 保 險 費	車輛 檢 驗 費	備註
								數量 (公升)	單價 (元)	金額				
	1	巡邏機車	1	11306	逾5馬力 (hp)						2,300	1,540		EPW-7795(電動機車)
	1	巡邏機車	1	11306	逾5馬力 (hp)						2,300	1,540		EPW-7797(電動機車)
	1	巡邏機車	1	11407	150			84	30.9	2,596	2,300	1,540		ADQ-3208(114年度汰換)
	1	巡邏機車	1	11407	150			84	30.9	2,596	2,300	1,540		ADQ-3209(114年度汰換)
	1	巡邏機車	1	11407	150			84	30.9	2,596	2,300	1,540		ADQ-3531(114年度汰換)
	1	巡邏機車	1	11407	150			84	30.9	2,596	2,300	1,540		ADQ-3535(114年度汰換)
	1	巡邏機車	1	11407	150			84	30.9	2,596	2,300	1,540		ADQ-3538(114年度汰換)
	1	巡邏機車	1	11407	150			84	30.9	2,596	2,300	1,540		ADQ-3539(114年度汰換)
	1	巡邏機車	1	11407	150			84	30.9	2,596	2,300	1,540		ADQ-8718(114年度汰換)
	1	巡邏機車	1	11407	149			84	30.9	2,596	2,300	1,540		ADQ-9770(114年度汰換)
	1	巡邏機車	1	11407	149			84	30.9	2,596	2,300	1,540		ADQ-9771(114年度汰換)
	1	巡邏機車	1	11407	149			84	30.9	2,596	2,300	1,540		ADQ-9772(114年度汰換)
	1	巡邏機車	1	11407	149			84	30.9	2,596	2,300	1,540		ADQ-9775(114年度汰換)
	1	巡邏機車	1	11407	149			84	30.9	2,596	2,300	1,540		ADQ-9787(114年度汰換)
	1	巡邏機車	1	11407	149			84	30.9	2,596	2,300	1,540		ADQ-9807(114年度汰換)
	1	巡邏機車	1	11407	149			84	30.9	2,596	2,300	1,540		ADQ-9810(114年度汰換)
	1	巡邏機車	1	11407	149			84	30.9	2,596	2,300	1,540		ADQ-9811(114年度汰換)
	1	巡邏機車	1	11407	149			84	30.9	2,596	2,300	1,540		AEP-2830(114年度汰換)

臺北市政府警察局中正第一分局

公務車輛明細表

中華民國114年度

單位：新臺幣元

業務計畫及工作計畫名稱	車輛數	車輛種類	乘客人數(不含司機)	購置年月	汽缸總排氣量(立方公分)	牌照稅(全年)	燃料使用費(全年)	油料費(全年)			養護費	車輛保險費	車輛檢驗費	備註
								數量(公升)	單價(元)	金額				
	1	巡邏機車	1	11407	149			84	30.9	2,596	2,300	1,540		AEP-2832(114年度汰換)
	1	巡邏機車	1	11407	149			84	30.9	2,596	2,300	1,540		MJU-5825(114年度汰換)
	1	巡邏機車	1	11407	149			84	30.9	2,596	2,300	1,540		MJU-5833(114年度汰換)
	1	警備、巡邏、偵防用客貨兩用車	7	10106	2198			852	30.9	26,327	23,000	7,500	750	6837-UX
	1	警備、巡邏、偵防用客貨兩用車	7	10407	2198			852	30.9	26,327	23,000	7,500	750	ANA-1280
	1	警備、巡邏、偵防用客貨兩用車	7	10708	2198			852	30.9	26,327	23,000	7,500	900	AXG-5301
	1	警備、巡邏、偵防用客貨兩用車	7	10906	2461			852	30.9	26,327	19,140	7,500	900	BFV-8517
	1	警用工程車	2	10607	2351	3,600	7,710	852	30.9	26,327	21,962	7,500	900	ATD-0872
		合計				3,600	38,910			2,207,778	1,493,762	687,280	35,550	

本 頁 空 白

臺北市府警察
歲出按職能及經

中華民國114

職能別分類	經濟性分類	經常支出							資本支出			
		受僱人員報酬	購買商品及勞務支出	債務利息	土地租金支出	經常移轉			經常支出合計	投資及增資		
						對企業	對非營利及民間機構	對政府		對國外	對營業基金	對非營業特種基金
總計		514,213	27,469						541,682			
01 一般公共事務												
02 防衛												
03 公共秩序與安全		514,213	27,469						541,682			
04 教育												
05 保健												
06 社會安全與福利												
07 住宅及社區服務												
08 娛樂、文化與宗教												
09 燃料與能源												
10 農、林、漁、牧業												
11 礦業、製造業及營造業												
12 運輸及通信												
13 其他經濟服務												
14 環境保護												
15 其他支出												

局中正第一分局

濟性綜合分類表

年度

單位：新臺幣千元

資本支出														
資本移轉				土地購入	無形資產購入	固定資本形成							資本支出合計	總計
對企業	對非營利及民間機構	對政府	對國外			住宅	非住宅房屋	營建工程	運輸工具	資訊軟體	其他設備及機器	土地改良		
											596		596	542,278
											596		596	542,278