

年度-預算案

機關編號

11-237

臺北市政府警察局中正第二分局

中華民國 108 年度

(自108年1月1日起至108年12月31日止)

單位預算之分預算

臺北市政府警察局中正第二分局

目次

中華民國 108 年度

一、預算總說明		
(一)組織系統圖	第	1 頁
二、主要表		
(一)歲入預算表	第	3 頁
(二)歲出預算表	第	5 頁
三、附屬表		
(一)歲入項目說明提要與預算明細表	第	7 頁
(二)歲出計畫說明提要與各項費用明細表	第	17 頁
1. 一般行政		
行政管理	第	17 頁
2. 警政業務		
分局業務	第	23 頁
3. 一般建築及設備		
營建工程	第	26 頁
其他設備	第	28 頁
(三)人事費分析表	第	29 頁
四、參考表		
(一)歲出一級用途別科目分析表	第	31 頁
(二)資本支出分析表	第	32 頁
(三)各項費用彙計表	第	33 頁
(四)人事費彙計表	第	34 頁
(五)各項費用分攤表	第	35 頁
(六)公務車輛明細表	第	36 頁
(七)市政白皮書計畫項目預算編列情形表	第	50 頁
(八)歲出按職能及經濟性綜合分類表	第	52 頁

一、預算總說明

臺北市政府警察局中正第二分局
組 織 系 統 圖

中華民國108年度

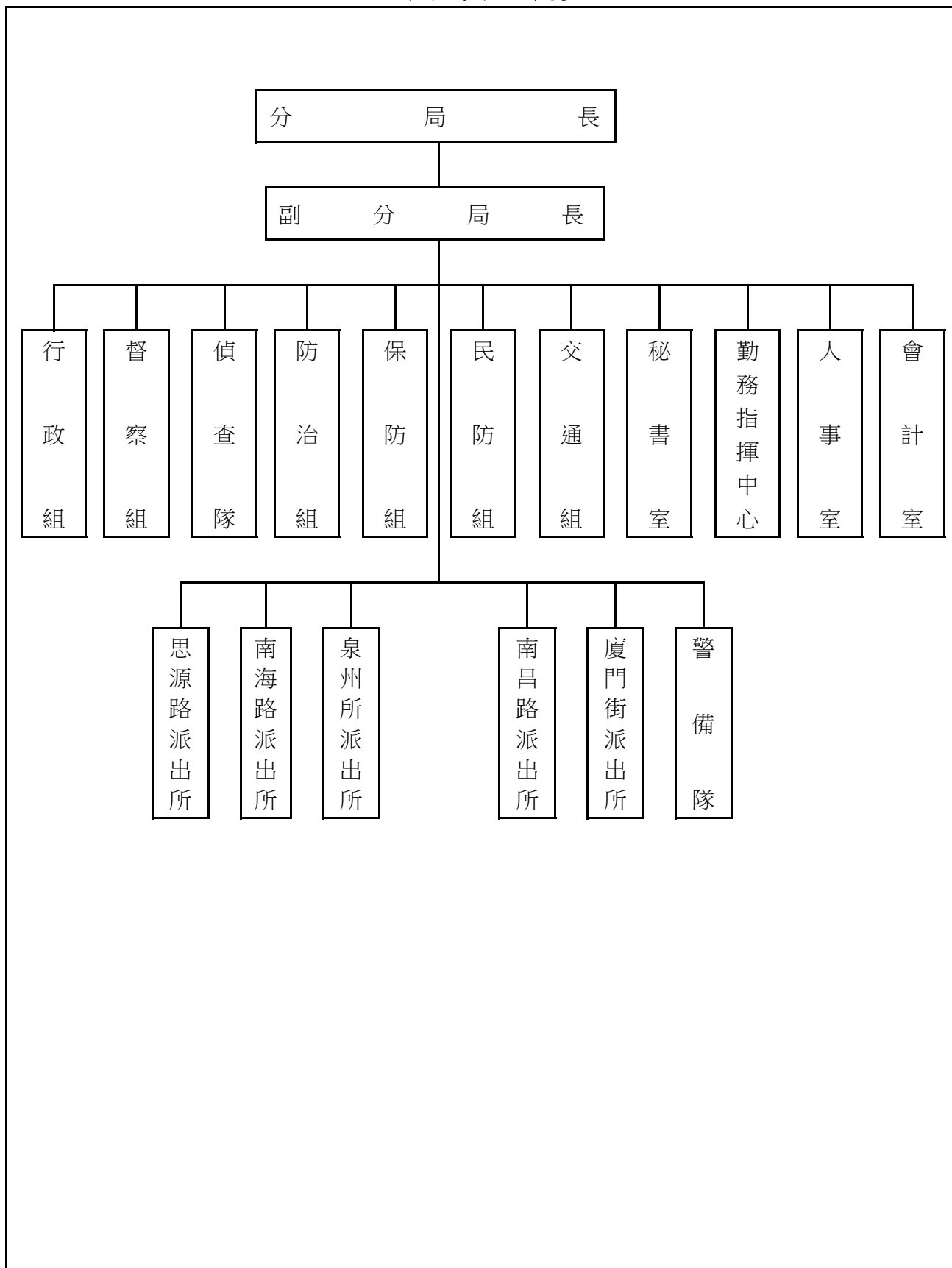

本 頁 空 白

二、主 要 表

臺北市政府警察局中正第二分局

歲入預算表

中華民國108年度

單位：新臺幣千元

款	項	目	節	名稱及編號	本年度預算數			上年度預算數	前年度決算數	本年度與上年度比較	說明
					合計	經常門	資本門				
				合 計	2,333	2,333	-	1,269	4,993	1,064	
02				03000000000 罰款及賠償收入	540	540	-	58	3,110	482	
	067			03112300000(0237) 臺北市政府警察局 中正第二分局	540	540	-	58	3,110	482	
		01		03112300100 罰金罰鍰及怠金	530	530	-	50	543	480	
			01	03112300101 罰金罰鍰	530	530	-	50	543	480	本年度預算數係行為人違反社會秩序維護法之罰鍰收入。
			02	03112300200 沒入及沒收財物	10	10	-	8	2,567	2	
			01	03112300201 沒入金	10	10	-	8	2,567	2	本年度預算數係沒入妨害善良風俗所得及掃蕩賭場沒入賭博財物等收入。
03				04000000000 規費收入	1,133	1,133	-	811	1,133	322	
	063			04112300000(0237) 臺北市政府警察局 中正第二分局	1,133	1,133	-	811	1,133	322	
		02		04112300200 使用規費收入	1,133	1,133	-	811	1,133	322	
			02	04112300213 場地設施使用費	1,133	1,133	-	811	1,133	322	本年度預算數係辦公大樓地下室停車場供員工使用之停車費收入。
04				06000000000 財產收入	12	12	-	12	131	-	
	070			06112300000(0237) 臺北市政府警察局 中正第二分局	12	12	-	12	131	-	
		02		06112300500 廢舊物資售價	12	12	-	12	131	-	
			01	06112300501 廢舊物資售價	12	12	-	12	131	-	本年度預算數係報廢一般財產殘值變賣收入。
08				11000000000 其他收入	648	648	-	388	619	260	
	069			11112300000(0237) 臺北市政府警察局 中正第二分局	648	648	-	388	619	260	
		01		11112300200 雜項收入	648	648	-	388	619	260	

臺北市政府警察局中正第二分局

歲入預算表

中華民國108年度

單位：新臺幣千元

科 目				本年度預算數			上年度 預算數	前年度 決算數	本年度與 上年度比較	說明	
款	項	目	節	名稱及編號	合計	經常門					資本門
			01	11112300201 收回以前年度 歲出	-	-	-	-	93	-	前年度決算數主要係收回以前年度車輛重複加保之保險費，本年度及上年度均無預算數。
			02	11112300210 其他雜項收入	648	648	-	388	526	260	本年度預算數內容與上年度之比較如下： 1.扣繳員工住宿公有宿舍房租津貼收入93,600元，較上年度增加21,600元。 2.收取員工住宿公有宿舍管理費收入554,294元，較上年度增加238,166元。

臺北市政府警察局中正第二分局

歲出預算表

中華民國108年度

單位：新臺幣千元

款	項	目	節	名稱及編號	本年度預算數			上年度預算數	前年度決算數	本年度與上年度比較	說明
					合計	經常門	資本門				
11				0011000000 臺北市政府警察局主管	443,450	439,781	3,669	408,952	403,522	34,498	
	001			0011230000(0237) 臺北市政府警察局 中正第二分局	443,450	439,781	3,669	408,952	403,522	34,498	
		01		39112300100 一般行政	436,939	436,939	-	405,702	63,492	31,237	
			01	39112300101 行政管理	436,939	436,939	-	405,702	63,492	31,237	本年度預算數之內容與上年度之比較如下： 1.人員維持費 411,045,000元，較上年度增列28,853,450元，依實際需要覈實編列。 2.新增常用照明區域之燈具換裝為LED燈具(含特殊規格)2,491,400元。 3.新增電動機車電池租用費124,800元。 4.警用車輛檢驗費、油料費及養護費5,201,322元，較上年度增列283,186元。 4.各單位及錄影監視系統機房電費6,294,164元，較上年度減列522,061元。 5.減列耗材、電腦設備維護費、資訊用品及零組件63,065元。 6.其他合共11,782,314元，較上年度增列70,935元。
			02	39112300200 警政業務	2,842	2,842	-	2,776	339,830	66	
			02	39112300204 分局業務	2,842	2,842	-	2,776	339,830	66	本年度預算數之內容與上年度之比較如下： 1.新增槍套(2年1編)、警銬(2年1編)、刑警背心(2年1編)及刑警便帽(2年1編)125,444元。 2.減列手機邏輯取證器維護服務費60,000元。 3.其他合共2,716,556元，較上年度增列236元。
			06	39112309000 一般建築及設備	3,669	-	3,669	474	200	3,195	
			02	39112309002 營建工程	3,433	-	3,433	173	-	3,260	本年度編列靶場吸音防跳彈牆面及安全天花擋彈板修繕工程、泉州綜合大樓冷卻水塔及管路整修工程分攤款，共計3,433,000元。
			04	39112309004 其他設備	236	-	236	301	200	-65	本年度編列數位攝影機、冰箱、冷氣機及飲水機等，共計236,000元。

本 頁 空 白

三、附 屬 表

臺北市政府警察局中正第二分局
歲入項目說明提要與預算明細表

經常門

中華民國108年度

單位：新臺幣元

罰金罰鍰及怠金—罰金罰鍰	來源別子目及細目與編號	03112300101 罰金罰鍰及怠金-罰金罰鍰	承辦單位	偵查隊	預算金額	530,000元
	歲入項目說明	<p>一、項目內容： 行為人因妨害善良風俗等行為，依社會秩序維護法處罰之罰鍰收入。</p> <p>二、法令依據： 依據社會秩序維護法規定辦理。</p> <p>三、計算方法： 530,000元x1年=530,000年。</p> <p>四、實施進度： 自民國108年1月1日起至108年12月31日止。</p> <p>五、完成方法： 依法處罰違法特定人，執行收繳罰鍰並繳庫。</p> <p>六、預期成果： 維護本市善良風俗，增加市庫收入。</p>				

臺北市政府警察局中正第二分局
歲入項目說明提要與預算明細表

經常門

中華民國108年度

單位：新臺幣元

科目名稱及編號	單位	數量	單價	預算數	說明及收入依據
合計				530,000	
03112300101 罰金罰鍰	年	1	530,000	530,000	行為人違反社會秩序維護法之罰鍰收入。 收入依據：依據社會秩序維護法規定辦理。

罰金罰鍰及怠金—罰金罰鍰

罰金罰鍰及怠金—罰金罰鍰

臺北市政府警察局中正第二分局
歲入項目說明提要與預算明細表

經常門

中華民國108年度

單位：新臺幣元

沒入及沒收財物—沒入金	來源別子目及 細目與編號	03112300201 沒入及沒收財物-沒入金	承辦單位	偵查隊	預算金額	10,000元	沒入及沒收財物—沒入金
	<p>一、項目內容：沒入妨害善良風俗所得及掃蕩賭場沒入賭博財物等收入。</p> <p>二、法令依據：依據社會秩序維護法第22、23條規定辦理。</p> <p>三、計算方法：10,000元x1年=10,000元。</p> <p>四、實施進度：自民國108年1月1日起至108年12月31日止。</p> <p>五、完成方法：依規定辦理繳庫。</p> <p>六、預期成果：維護本市善良風俗，增加市庫收入。</p>						

歲入項目說明

臺北市政府警察局中正第二分局
歲入項目說明提要與預算明細表

經常門

中華民國108年度

單位：新臺幣元

科目名稱及編號	單位	數量	單價	預算數	說明及收入依據
合計				10,000	
03112300201 沒入金	年	1	10,000	10,000	沒入妨害善良風俗所得及掃蕩賭場沒入賭博財物等收入。 收入依據：依據社會秩序維護法第22、23條規定辦理。

沒入及沒收財物—沒入金

沒入及沒收財物—沒入金

臺北市政府警察局中正第二分局
歲入項目說明提要與預算明細表

經常門

中華民國108年度

單位：新臺幣元

使用規費收入—場地設施使用費	來源別子目及細目與編號	04112300213 使用規費收入-場地設施使用費	承辦單位	行政組	預算金額	1,133,000元
	歲入項目說明	<p>一、項目內容：分局辦公大樓地下室停車場供員工使用之停車費收入。</p> <p>二、法令依據：依據規費法第8條規定辦理。</p> <p>三、計算方法：1.汽車停車費=1,000x85位x12月=1,020,000元。 2.機車停車費=200x47位x12月=112,800元。</p> <p>四、實施進度：自民國108年1月1日起至108年12月31日止。</p> <p>五、完成方法：按月自員工薪資扣款，依規定辦理繳庫。</p> <p>六、預期成果：依預算項目收繳，充裕市庫。</p>				

臺北市政府警察局中正第二分局
歲入項目說明提要與預算明細表

經常門

中華民國108年度

單位：新臺幣元

科目名稱及編號	單位	數量	單價	預算數	說明及收入依據
合計				1,133,000	
04112300213 場地設施使用費	位、月	85x12	1,000	1,020,000	分局辦公大樓地下室停車場供員工使用之汽車停車費收入。 收入依據：依據規費法第8條規定辦理。
	位、月	47x12	200	112,800	分局辦公大樓地下室停車場供員工使用之機車停車費收入。 收入依據：依據規費法第8條規定辦理。
	年	1	200	200	配合預算編列至千元，增列進位數200元。 收入依據：

使用規費收入—場地設施使用費

使用規費收入—場地設施使用費

臺北市政府警察局中正第二分局
歲入項目說明提要與預算明細表

經常門

中華民國108年度

單位：新臺幣元

廢舊物資售價—廢舊物資售價	來源別子目及 細目與編號	06112300501 廢舊物資售價-廢舊物資售價	承辦單位	行政組	預算金額	12,000元
	歲入項目說明	<p>一、項目內容： 財產報廢之殘值收入。</p> <p>二、法令依據： 依據臺北市市有財產報廢處理原則規定辦理。</p> <p>三、計算方法： 12,000x1年=12,000元。</p> <p>四、實施進度： 自民國108年1月1日起至108年12月31日止。</p> <p>五、完成方法： 依規定辦理繳庫。</p> <p>六、預期成果： 增加市庫收入。</p>				

廢舊物資售價—廢舊物資售價

臺北市政府警察局中正第二分局
歲入項目說明提要與預算明細表

經常門

中華民國108年度

單位：新臺幣元

科目名稱及編號	單位	數量	單價	預算數	說明及收入依據
合計				12,000	
06112300501 廢舊物資售價	年	1	12,000	12,000	報廢一般財產殘值變賣收入。 收入依據：依據臺北市市有財產報廢處理原則規定辦理。

廢舊物資售價—廢舊物資售價

廢舊物資售價—廢舊物資售價

臺北市政府警察局中正第二分局
歲入項目說明提要與預算明細表

經常門

中華民國108年度

單位：新臺幣元

科目名稱及編號	單位	數量	單價	預算數	說明及收入依據
合計				648,000	
11112300210 其他雜項收入	人、月	1×12	700	8,400	員工住宿公有宿舍扣回房租津貼收入(薦任第八職等至簡任第十四職等)(新增)。收入依據：依據全國軍公教員工待遇支給要點規定辦理。
	人、月	11×12	600	79,200	員工住宿公有宿舍扣回房租津貼收入(委任第四職等至薦任第七職等)。收入依據：依據全國軍公教員工待遇支給要點規定辦理。
	人、月	1×12	500	6,000	員工住宿公有宿舍扣回房租津貼收入(委任第一職等至委任第三職等)(新增)。收入依據：依據全國軍公教員工待遇支給要點規定辦理。
	年	1	554,294	554,294	員工住宿公有宿舍管理費收入。收入依據：依據臺北市政府所屬各機關學校職務宿舍設置管理要點及臺北市政府警察局職務宿舍設置管理規範規定辦理。
	年	1	106	106	配合預算編列至千元，增列進位數106元。 收入依據：

雜項收入—其他雜項收入

雜項收入—其他雜項收入

臺北市政府警察局中正第二分局

歲出計畫說明提要與各項費用明細表

中華民國108年度

單位：新臺幣元

一般行政 — 行政管理	業務計畫及工作計畫 名稱與編號	39112300101 一般行政-行政管理	承辦 單位	行政組、人事室、會計 室、秘書室	預算 金額	436,939,000元	一般行政 — 行政管理
	歲出計畫說明	<p>一、計畫內容：辦理一般業務、總務、會計、人事、資訊業務工作及廳舍之整修、辦公器具養護、警用車輛維修等事宜。</p> <p>二、預期成果：1.依相關法令規定確實辦理配合各項業務之推動，維護公有財物，提升員警工作環境品質。 2.維持車輛機能，確保行車安全，發揮警力機動效能。 3.提高員警電腦知識、能力及辦公室全面電腦化，期能達成資訊E化。</p>					
分支計畫及用途別科目		單位	數量	單價	預算數	說	明
合計					436,939,000	較上年度預算數405,700,355元，增加31,238,645元。	
01人員維持費					411,045,000	較上年度預算數382,191,550元，增加28,853,450元。	
0100 人事費					411,045,000		
0103 法定編制人員待遇					243,442,961		
		年	1	6,245,616	6,245,616	職員10人薪津（詳人事費分析表）。	
		年	1	237,197,345	237,197,345	警員287人薪津（詳人事費分析表）。	
0105 技工及工友待遇					5,536,872		
		年	1	5,536,872	5,536,872	職工14人工資（詳人事費分析表）。	
0111 獎金					49,887,393		
		年	1	26,541,817	26,541,817	依考績法規定核發之獎金。	
		年	1	23,345,576	23,345,576	依規定核發之年終工作獎金。	
0121 其他給與					6,873,936		
		年	1	4,034,400	4,034,400	休假補助費。	

臺北市政府警察局中正第二分局

歲出計畫說明提要與各項費用明細表

中華民國108年度

單位：新臺幣元

分支計畫及用途別科目	單位	數量	單價	預算數	說明
0131 加班值班費	人、月、段	47 × 12 × 1	504	284,256	員警上、下班交通費(軍警票)。
	人、月、段	190 × 12 × 2	504	2,298,240	員警上、下班交通費(軍警票)。
	人、月、段	17 × 12 × 2	630	257,040	非警職員工上、下班交通費。
0141 退休退職給付	年	1	4,347,315	4,347,315	趕辦各項業務加班費。
	年	1	51,744,600	51,744,600	外勤員警超勤加班費。
	年	1	5,702,364	5,702,364	不休假出勤加班費。
0142 退休離職儲金	年	1	1,000,000	1,000,000	職工退休退職給付。
	年	1	17,256,318	17,256,318	提撥退撫基金。
0151 保險	年	1	4,372,990	4,372,990	提撥勞工退休準備金。
	年	1	14,200,726	14,200,726	職員、警員及職工健保費。
	年	1	6,266,569	6,266,569	職員及警員公保費。
02一般業務	年	1	412,956	412,956	職工勞保費。
				1,539,000	較上年度預算數1,538,040元，增加960元。
	0200 業務費			1,539,000	
0279 一般事務費				1,340,400	
	人、月	2 × 12	2,000	48,000	副分局長工作活動費。
	人、月	14 × 12	50	8,400	統籌業務費，按駕駛、工友每人每月50元編列。
0291 國內旅費	人、月	297 × 12	360	1,283,040	統籌業務費，按職員及警員每人每月360元編列。
	年	1	960	960	配合預算編列至千元，增列進位數960元。
0298 特別費	人、天	6 × 2	1,550	18,600	員警因公市外出差旅費。
				180,000	

臺北市政府警察局中正第二分局

歲出計畫說明提要與各項費用明細表

中華民國108年度

單位：新臺幣元

分支計畫及用途別科目	單位	數量	單價	預算數	說明
05會計業務	月	12	15,000	180,000	分局長特別費。
				45,000	較上年度預算數45,760元，減少760元。
	0200 業務費			45,000	
0279 一般事務費				45,000	
	年	1	39,240	39,240	會計業務用表卡簿冊等印刷費。
	人次	72	80	5,760	逾時誤餐餐盒費用。
06人事業務				1,480,000	較上年度預算數1,480,560元，減少560元。
0200 業務費				1,480,000	
0279 一般事務費				1,480,000	
	年	1	6,940	6,940	人事業務用表卡簿冊等印刷費。
	人	19	1,200	22,800	製作員警功標、年資標費用。
	人、年	311 × 1	2,000	622,000	文康活動費。
	人	235	3,500	822,500	外勤員警健康檢查費。
	人次	72	80	5,760	逾時誤餐餐盒費用。
08資訊業務				15,000	較上年度預算數78,665元，減少63,665元。
0200 業務費				15,000	
0201 教育訓練費				12,000	
	年	1	12,000	12,000	電腦訓練費。
0271 物品				3,000	
	年	1	3,000	3,000	電腦圖書費。
09財物業務				17,023,000	較上年度預算數14,977,944元，增加2,045,056元。
0200 業務費				17,023,000	
0202 水電費				7,249,948	
	年	1	495,784	495,784	本分局各單位水費。
	年	1	6,294,164	6,294,164	本分局各單位及錄影監視系統機房電費。
	年	1	460,000	460,000	本分局各單位瓦斯費。

臺北市政府警察局中正第二分局

歲出計畫說明提要與各項費用明細表

中華民國108年度

單位：新臺幣元

分支計畫及用途別科目	單位	數量	單價	預算數	說明
0203 通訊費	部、月	45 × 12	1,000	540,000	本分局各單位電話費。
0250 按日按件計資酬金	年	1	17,213	17,213	消防安全設備檢測申報費。
	年	1	71,317	71,317	建築物公共安全設備檢查申報費(2年1編)(新增)。
	年	1	4,400	4,400	建築物公共安全設備檢查申報查核費用(2年1編)(新增)。
0271 物品	支	60	280	16,800	滅火器換藥費(20P)。
	式	1	2,491,400	2,491,400	常用照明區域之燈具換裝為LED燈具(含特殊規格)(新增)。
	年	1	260,000	260,000	辦理各項勤業務所需物品購置費。
0279 一般事務費	坪、月	6440 × 12	36	2,782,080	辦公廳舍清潔維持費。
	臺、月、張	14 × 12 × 2560	0.7	301,056	影印機使用費。
	人次	468	80	37,440	員警及駕駛逾時誤餐餐盒費用。
0281 房屋建築養護費	年	1	751,960	751,960	本分局經管各辦公廳舍維護費。(鋼筋混凝土造使用年限未達30年者共3棟計5,780坪，30坪以內1年計列4,510元，超過30坪部分，每坪以110元計算；使用年限已達30年者共2棟計660坪，按以上標準增加百分之五十編列， $[3 \times 4,510 + (5,780 - 3 \times 30) \times 110] + [2 \times 4,510 + (660 - 2 \times 30) \times 110] \times 1.5 = 751,960$ 。
0282 車輛及辦公器具養護費	臺	2	1,500	3,000	傳真機養護費。
0283 設施及機械設備養護費	枝、月	339 × 12	10	40,680	槍枝養護費。
	靶道、月	5 × 12	4,000	240,000	靶道定期養護費。

一般行政—行政管理

一般行政—行政管理

臺北市政府警察局中正第二分局

歲出計畫說明提要與各項費用明細表

中華民國108年度

單位：新臺幣元

一般行政—行政管理

分支計畫及用途別科目	單位	數量	單價	預算數	說明
	臺、月	247 × 12	115	340,860	分局空調系統附屬設備養護費(冷風機及抽風機馬達)。
	年	1	558,632	558,632	電梯等升降設備養護費。
	臺、次	11 × 6	495	32,670	分局濾水器養護費。
	年	1	129,890	129,890	分局及廈門所柴油發電機等養護費。
	年	1	52,708	52,708	分局及泉州所發電機及更換機油養護費。
	年	1	78,006	78,006	分局、廈門所、泉州所、南昌所及思源所自來水塔、水箱清洗養護費。
	臺	24	5,400	129,600	分局空調箱過濾網養護費。
	年	1	116,000	116,000	分局中央監控電腦系統養護費。
	組	4	9,000	36,000	分局及廈門所鍋爐主爐嘴養護費。
	次	4	13,500	54,000	分局及廈門所廚房截油槽過濾網養護費。
	臺	11	3,500	38,500	空調冷凝、冰水馬達保養養護費。
	月	12	8,000	96,000	高壓設備養護費。
	臺、月	2 × 12	5,000	120,000	分局及廈門所給、排水設備養護費。
	年	1	56,000	56,000	分局及廈門所消防設備養護費。
	臺	33	980	32,340	分局大樓錄影監視系統養護費。
	套、次	1 × 3	7,000	21,000	禮堂電動設備養護費。
	臺	27	1,250	33,750	送、抽風機馬達皮帶更換費。
	年	1	94,776	94,776	泉州所中央空調系統等機房設備養護費。
	臺	12	2,630	31,560	廈門所離心式及直結式抽、排風機養護費。
	次	2	2,607	5,214	泉州所電力設備養護費。
	組、月	3 × 12	200	7,200	廈門所機械式停車位養護費。
	座、次	1 × 3	7,000	21,000	500噸冷卻水塔清洗養護費。

一般行政—行政管理

臺北市政府警察局中正第二分局

歲出計畫說明提要與各項費用明細表

中華民國108年度

單位：新臺幣元

分支計畫及用途別科目	單位	數量	單價	預算數	說明
10車輛養護與管理 0200 業務費 0221 稅捐及規費 0231 保險費 0271 物品 0279 一般事務費 0282 車輛及辦公器具養護費	年	1	130,000	130,000	冷氣機養護費(含窗型12臺及分離式40臺)。
				5,792,000	較上年度預算數5,387,836元，增加404,164元。
				5,792,000	
				63,910	
	年	1	27,180	27,180	警用車輛燃料使用費(詳公務車輛明細表)。
	年	1	25,500	25,500	警用車輛檢驗費(詳公務車輛明細表)。
	年	1	11,230	11,230	警用車輛使用牌照稅(詳公務車輛明細表)。
				427,468	
	年	1	427,468	427,468	警用車輛保險費(詳公務車輛明細表)。
				3,505,590	
年	1	3,505,590	3,505,590	警用車輛油料費(詳公務車輛明細表)。	
			124,800		
輛、月	13 × 12	800	124,800	電動機車電池租用費(新增)。	
			1,670,232		
年	1	1,670,232	1,670,232	警用車輛養護費(詳公務車輛明細表)。	

一般行政—行政管理

一般行政—行政管理

臺北市政府警察局中正第二分局

歲出計畫說明提要與各項費用明細表

中華民國108年度

單位：新臺幣元

警政業務—分局業務

警政業務—分局業務

業務計畫及工作計畫名稱與編號	39112300204 警政業務-分局業務	承辦單位	各組、偵查隊、警備隊、各派出所	預算金額	2,842,000元
歲出計畫說明	<p>一、計畫內容： 1.分局、派出所保持全天候重點部署，並實施24小時勤務運作，加強轄區巡邏，以維持本市治安及強化為民服務工作。 2.辦理警勤區規劃、勤務督察、員警風紀教育訓練、戶口查察、外僑管理、機關安全與社會偵防、民防團隊組訓與運用、保安救災、交通維持與執法等事宜。 3.實施「預防與偵查」犯罪並重之勤務，運用科學方法蒐證辦案，全面取締職業賭場，落實掃黑、肅槍、反毒工作，杜絕非法電玩及色情場所。 4.積極發掘危害治安線索與資料蒐集工作，強化大陸人士入境考核、清查措施，並積極查緝非法入境、居留者。</p> <p>二、預期成果： 1.有效運用警力，勤務部署力求彈性、機動，以發揮先制功能，防止社會脫序行為發生。 2.加強守望相助、警民聯防體系、預防犯罪宣導等工作，並結合社區資源，以防犯罪事件發生。 3.建立高效能辦案系統，有效防範違法事件發生，降低犯罪發生率，提高破案率，確保人民生命財產之安全。</p>				

分支計畫及用途別科目	單位	數量	單價	預算數	說明
合計				2,842,000	較上年度預算數2,776,320元，增加65,680元。
02分局業務				2,842,000	較上年度預算數2,776,320元，增加65,680元。
0200 業務費				2,842,000	
0203 通訊費	線、月	1×12	800	219,600	9,600 地下道監視系統月租費。
	年	1	210,000	210,000	分局辦理社會秩序維護法及刑案等所需郵資。
0231 保險費	人	35	120	4,200	4,200 志工保險費。
0250 按日按件計資酬金	年	1	8,300	8,300	8,300 處理人口販運、新移民業務及涉外案件通譯費與交通補助費。
0271 物品	月	12	3,400	134,620	40,800 辦理刑案用照相器材消耗費。
	套	14	1,830	25,620	25,620 備勤人員及人犯用寢具。

臺北市政府警察局中正第二分局

歲出計畫說明提要與各項費用明細表

中華民國108年度

單位：新臺幣元

警政業務—分局業務

警政業務—分局業務

分支計畫及用途別科目	單位	數量	單價	預算數	說明
0279 一般事務費	組	44	900	39,600	槍套(2年1編)(新增)。
	付	44	650	28,600	警鏢(2年1編)(新增)。
				1,863,280	
	勤區、年	106 × 1	510	54,060	警勤區表冊等印刷費。
	人、月	245 × 12	100	294,000	員警制服洗滌費。
	年	1	63,000	63,000	辦理社會治安工作經費。
	月	12	1,450	17,400	在押嫌疑人犯衛生保健費。
	人、次	100 × 5	50	25,000	員警游泳訓練及檢測入場費(含訓練4次、檢測1次)。
	所、次	5 × 2	3,000	30,000	召開社區治安會議(16至30人之派出所)。
	次	1	25,500	25,500	召開社區治安會議(分局)。
	月	12	15,750	189,000	警民聯繫服務費(分局)。
	所、月	5 × 12	6,300	378,000	警民聯繫服務費(16至30人之派出所)。
	年	1	99,600	99,600	查緝電玩及色情行業工作費。
	年	1	12,600	12,600	風紀探訪費。
	月	12	4,000	48,000	辦理各項勤務講習業務費。
	年	1	180,000	180,000	整理市容及查處違反公共秩序案件業務費。
	月	12	4,250	51,000	處理刑案用談話筆錄、報告書、移送書、聲請書等印刷費。
	年	1	210,000	210,000	一般刑案偵辦費。
	套、人	1 × 4	5,000	20,000	現場勘察冬、夏季服裝。
件	44	701	30,844	刑警背心(2年1編)(新增)。	
件	44	600	26,400	刑警便帽(2年1編)(新增)。	
人次	1,325	80	106,000	員警逾時誤餐餐盒費用。	
人次	24	110	2,640	志工餐點及交通補助。	
年	1	236	236	配合預算編列至千元，增列進位數236元。	
0283 設施及機械設備養護費				364,000	

臺北市政府警察局中正第二分局

歲出計畫說明提要與各項費用明細表

中華民國108年度

單位：新臺幣元

警政業務—分局業務

分支計畫及用途別科目	單位	數量	單價	預算數	說明
0291 國內旅費	線、月	1 × 12	2,000	24,000	地下道監視系統養護費。
	線、年	17 × 1	20,000	340,000	錄影監視系統養護費。
	人、天	16 × 10	1,550	248,000	辦案、押送人犯市外出差旅費。

警政業務—分局業務

臺北市政府警察局中正第二分局

歲出計畫說明提要與各項費用明細表

中華民國108年度

單位：新臺幣元

一般建築及設備—營建工程

一般建築及設備—營建工程

業務計畫及工作計畫 名稱與編號	39112309002 一般建築及設備-營建工程	承辦 單位	行政組	預算 金額	3,433,000元
歲出計畫說明	一、計畫內容：分局靶場吸音防跳彈牆面及安全天花擋彈板修繕工程、泉州綜合大樓冷卻水塔及管路整修工程分攤款。 二、預期成果：改善分局辦公大樓設施，提高員警士氣及工作效率，增進為民服務品質。				

分支計畫及用途別科目	單位	數量	單價	預算數	說 明
合計				3,433,000	較上年度預算數172,858元，增加3,260,142元。
04辦公廳舍及職務宿舍等整修工程				3,433,000	較上年度預算數172,858元，增加3,260,142元。
0300 設備及投資				3,051,000	01分局靶場吸音防跳彈牆面及安全天花擋彈板修繕工程靶場自83年使用至今原有牆面板材已多處破損且吸音效果不佳期待整修後可減少槍擊聲之餘響時間並降低跳彈發生率，保障員警訓練安全。
0302 房屋建築及設備費				3,051,000	
	年	1	2,705,527	2,705,527	施工費。
	年	1	251,614	251,614	委託技術服務費。
	年	1	93,859	93,859	工程管理費。
				382,000	02泉州綜合大樓冷卻水塔及管路整修工程分攤款 本工程由交通警察大隊主辦，總經費為1,831,000元，依使用面積比例分攤，本分局分攤比率20.86%，應分攤金額為382,000元，其中施工費361,381元及委託技術服

臺北市政府警察局中正第二分局

歲出計畫說明提要與各項費用明細表

中華民國108年度

單位：新臺幣元

分支計畫及用途別科目	單位	數量	單價	預算數	說 明
0300 設備及投資				382,000	務費 20,619元。
0302 房屋建築及設備費				382,000	
	式	1	361,381	361,381	施工費。
	年	1	20,619	20,619	委託技術服務費。

一般建築及設備—營建工程

一般建築及設備—營建工程

臺北市政府警察局中正第二分局

歲出計畫說明提要與各項費用明細表

中華民國108年度

單位：新臺幣元

一般建築及設備—其他設備

一般建築及設備—其他設備

業務計畫及工作計畫 名稱與編號	39112309004 一般建築及設備-其他設備	承辦 單位	行政組、秘書室	預算 金額	236,000元
--------------------	-----------------------------	----------	---------	----------	----------

歲出計畫說明	一、計畫內容：汰換逾期及不堪使用之設備，增加資訊設備及員警應勤用具、提升機動能力增進服務親和力。
	二、預期成果：1.保持辦公室整齊調劑員警身心。 2.補充應勤設備以提高為民服務品質。

分支計畫及用途別科目	單位	數量	單價	預算數	說 明
合計				236,000	較上年度預算數301,077元，減少65,077元。
04其他設備				236,000	較上年度預算數301,077元，減少65,077元。
0300 設備及投資				236,000	
0306 資訊軟硬體設備費	年	1	28,500	28,500	套裝軟體。
0319 雜項設備費	臺	1	48,000	48,000	汰換冷凍冷藏櫃。
	臺	1	13,000	13,000	汰換公文條碼列印機。
	臺	1	34,500	34,500	新購變頻靜音發電機。
	臺	3	24,000	72,000	新購冷氣機(一對一分離式5KW含基本安裝費)3臺。
	臺	1	15,000	15,000	汰換數位攝影機。
	臺	1	25,000	25,000	汰換飲水機(冰溫熱三用)。

臺北市政府警察局中正第二分局

人事費分析表

中華民國108年度

0139010100-警政支出-一般行政-行政管理

單位：新臺幣元

類別	預算員額	全年度人事費											備註	
		民意代表待遇	政務人員待遇	法定編制人員待遇	約聘僱人員待遇	技工及工友待遇	獎金	其他給與	加班值班費	退休退職給付	退休離職儲金	保險		合計
合計	311			243,442,961		5,536,872	49,887,393	6,873,936	61,794,279	1,000,000	21,629,308	20,880,251	411,045,000	
正式員額	297			243,442,961			48,630,753	3,840,400	5,490,660		17,256,318	20,112,287	338,773,379	
職員	10			6,245,616			1,438,880	121,600	240,000		449,256	542,280	9,037,632	
警員	287			237,197,345			47,191,873	3,718,800	5,250,660		16,807,062	19,570,007	329,735,747	
駕駛	3					1,237,500	360,938	18,000	46,704	1,000,000	767,418	170,928	3,601,488	
工友	11					4,299,372	895,702	176,000	165,000		3,605,572	597,036	9,738,682	
其他人事費								2,839,536	56,091,915				58,931,451	

本 頁 空 白

四、參 考 表

臺北市政府警察局中正第二分局

歲出一級用途別科目分析表

中華民國108年度

單位：新臺幣千元

名稱及編號	合計	經常支出						資本支出					
		人事費	業務費	獎補助費	債務費	預備金	小計	人事費	業務費	設備及投資	獎補助費	預備金	小計
合計	443,450	411,045	28,736				439,781			3,669			3,669
3911230000 警政支出	443,450	411,045	28,736				439,781			3,669			3,669
39112300100 一般行政	436,939	411,045	25,894				436,939						
39112300101 行政管理	436,939	411,045	25,894				436,939						
39112300200 警政業務	2,842		2,842				2,842						
39112300204 分局業務	2,842		2,842				2,842						
39112309000 一般建築及設備	3,669									3,669			3,669
39112309002 營建工程	3,433									3,433			3,433
39112309004 其他設備	236									236			236

臺北市政府警察局中正第二分局

資本支出分析表

中華民國108年度

單位：新臺幣千元

名稱及編號	合計	設備及投資								其他資本支出	
		土地	房屋建築及設備	公共建設及設施	機械設備	運輸設備	資訊軟體設備	雜項設備	權利		投資
合計	3,669		3,433				29	208			
39112309000 一般建築及設備	3,669		3,433				29	208			
39112309002 營建工程	3,433		3,433								
39112309004 其他設備	236						29	208			

臺北市政府警察局中正第二分局

各項費用彙計表

中華民國108年度

單位：新臺幣元

工作計畫名稱及編號	39112300101 行政管理	39112300204 分局業務	39112309002 營建工程	39112309004 其他設備	合 計	
第一、二級用途別 科目名稱及編號						
合 計	436,939,000	2,842,000	3,433,000	236,000	443,450,000	
010000人事費	411,045,000				411,045,000	
010300法定編制人員待遇	243,442,961				243,442,961	
010500技工及工友待遇	5,536,872				5,536,872	
011100獎金	49,887,393				49,887,393	
012100其他給與	6,873,936				6,873,936	
013100加班值班費	61,794,279				61,794,279	
014100退休退職給付	1,000,000				1,000,000	
014200退休離職儲金	21,629,308				21,629,308	
015100保險	20,880,251				20,880,251	
020000業務費	25,894,000	2,842,000			28,736,000	
020100教育訓練費	12,000				12,000	
020200水電費	7,249,948				7,249,948	
020300通訊費	540,000	219,600			759,600	
022100稅捐及規費	63,910				63,910	
023100保險費	427,468	4,200			431,668	
025000按日按件計資酬金	92,930	8,300			101,230	
027100物品	6,276,790	134,620			6,411,410	
027900一般事務費	6,110,776	1,863,280			7,974,056	
028100房屋建築養護費	751,960				751,960	
028200車輛及辦公器具養護費	1,673,232				1,673,232	
028300設施及機械設備養護費	2,496,386	364,000			2,860,386	
029100國內旅費	18,600	248,000			266,600	
029800特別費	180,000				180,000	
030000設備及投資			3,433,000	236,000	3,669,000	
030200房屋建築及設備費			3,433,000		3,433,000	
030600資訊軟硬體設備費				28,500	28,500	
031900雜項設備費				207,500	207,500	

臺北市政府警察局中正第二分局

人 事 費 彙 計 表

中華民國108年度

單位：新臺幣元

類別	預算員額	全年度人事費											備註	
		民意代表待遇	政務人員待遇	法定編制人員待遇	約聘僱人員待遇	技工及工友待遇	獎金	其他給與	加班值班費	退休退職給付	退休離職儲金	保險		合計
合計	311			243,442,961		5,536,872	49,887,393	6,873,936	61,794,279	1,000,000	21,629,308	20,880,251	411,045,000	
正式員額	297			243,442,961			48,630,753	3,840,400	5,490,660		17,256,318	20,112,287	338,773,379	
職員	10			6,245,616			1,438,880	121,600	240,000		449,256	542,280	9,037,632	
警員	287			237,197,345			47,191,873	3,718,800	5,250,660		16,807,062	19,570,007	329,735,747	
駕駛	3					1,237,500	360,938	18,000	46,704	1,000,000	767,418	170,928	3,601,488	
工友	11					4,299,372	895,702	176,000	165,000		3,605,572	597,036	9,738,682	
其他人事費								2,839,536	56,091,915				58,931,451	

臺北市政府警察局中正第二分局
各項費用分攤表

中華民國108年度

單位：新臺幣千元

科目名稱	預定完成工作		合辦單位	分攤方式	分攤比率%	總經費	本年度預算數				說明
	單位	數量					設備及投資				
							合計	施工費用	工程管理費	委外費用	
營建工程						1,831	1,831	1,732		99	
泉州綜合大樓冷卻水塔及管路整修工程分攤款	式	1	臺北市政府消防局	依使用面積比例	25.90	474	474	449		25	本工程由交通警察大隊主辦，總經費為1,831,000元，依使用面積比例分攤，本分局分攤比率20.86%，應分攤金額為382,000元，其中施工費361,381元及委託技術服務費20,619元。
	式	1	臺北市政府警察局交通警察大隊直三分隊	依使用面積比例	28.18	516	516	488		28	
	式	1	臺北市政府警察局交通警察大隊中正二分隊	依使用面積比例	25.06	459	459	434		25	
	式	1	臺北市政府警察局中正第二分局	依使用面積比例	20.86	382	382	361		21	

臺北市政府警察局中正第二分局

公務車輛明細表

中華民國108年度

單位：新臺幣元

業務計畫 及工作計 畫名稱	車輛 數	車輛 種類	乘客 人數 (不含 司機)	購置 年月	汽缸總 排氣量 (立方 公分)	牌照稅 (全年)	燃料使 用費 (全年)	油料費(全年)			養 護 費	車輛 保險 費	車輛 檢驗 費	備註
								數量 (公升)	單價 (元)	金額				
一般行政 行政管理		現有車輛				11,230	27,180			3,505,590	1,670,232	427,468	25,500	
	1	偵防車	4	10206	2359			2,004	27.5	55,110	49,000	4,573	900	AAF-5212
	1	偵防車	4	10210	2359			2,004	27.5	55,110	49,000	4,573	900	AFG-2202
	1	偵防車	4	10306	2198			2,004	27.5	55,110	33,000	4,573	900	AGK-8607
	1	偵防車	4	10307	1987			2,004	27.5	55,110	33,000	4,573	900	AGL-7865
	1	偵防車	4	10407	2359			2,004	27.5	55,110	33,000	4,573	450	ANA-1078
	1	偵防車	4	10407	2359			2,004	27.5	55,110	33,000	4,573	450	ANA-1275
	1	偵防車	4	10507	2359			2,004	27.5	55,110	24,000	4,573	450	ANY-9061
	1	偵防車	4	10509	3456			2,004	27.5	55,110	24,000	4,573	450	AQX-2395
	1	偵防車	4	10707	2378			2,004	27.5	55,110	8,300	4,573	450	1537-UW (107 年度汰換)
	1	偵防車	4	10807	2378			2,004	27.5	55,110	8,300	4,573	450	8151-VB (108年 度汰換)
	1	巡邏車	4	09910	2378			2,004	27.5	55,110	49,000	4,573	900	2150-QH
	1	巡邏車	4	09910	2378			2,004	27.5	55,110	49,000	4,573	900	2151-QH
	1	巡邏車	4	10009	2378			2,004	27.5	55,110	49,000	4,573	900	3226-QH
	1	巡邏車	4	10009	2378			2,004	27.5	55,110	49,000	4,573	900	3227-QH
	1	巡邏車	4	10009	2378			2,004	27.5	55,110	49,000	4,573	900	3230-QH
1	巡邏車	4	10206	2378			2,004	27.5	55,110	49,000	4,573	900	6923-UX	

臺北市政府警察局中正第二分局

公務車輛明細表

中華民國108年度

單位：新臺幣元

業務計畫 及工作計 畫名稱	車輛 數	車輛 種類	乘客 人數 (不含 司機)	購置 年月	汽缸總 排氣量 (立方 公分)	牌照稅 (全年)	燃料使 用費 (全年)	油料費(全年)			養 護 費	車輛 保 險 費	車輛 檢 驗 費	備註
								數量 (公升)	單價 (元)	金額				
	1	巡邏車	4	10206	2378			2,004	27.5	55,110	49,000	4,573	900	6925-UX
	1	巡邏車	4	10206	2378			2,004	27.5	55,110	49,000	4,573	900	6927-UX
	1	巡邏車	4	10206	2378			2,004	27.5	55,110	49,000	4,573	900	6930-UX
	1	巡邏車	4	10206	1998			2,004	27.5	55,110	49,000	4,573	900	AAF-5110
	1	巡邏車	4	10206	1998			2,004	27.5	55,110	49,000	4,573	900	AAF-5112
	1	巡邏車	4	10206	1998			2,004	27.5	55,110	49,000	4,573	900	AAF-5113
	1	巡邏車	4	10307	2359			2,004	27.5	55,110	33,000	4,573	900	AGL-7721
	1	巡邏車	4	10307	2359			2,004	27.5	55,110	33,000	4,573	900	AGL-7723
	1	巡邏車	4	10307	2359			2,004	27.5	55,110	33,000	4,573	900	AGL-7725
	1	巡邏車	4	10407	2359			2,004	27.5	55,110	33,000	4,573	450	ANA-1091
	1	巡邏車	4	10407	2359			2,004	27.5	55,110	33,000	4,573	450	ANA-1096
	1	巡邏車	4	10407	2359			2,004	27.5	55,110	33,000	4,573	450	ANA-1097
	1	巡邏車	4	10507	2359			2,004	27.5	55,110	24,000	4,573	450	ANY-9091
	1	巡邏車	4	10507	2359			2,004	27.5	55,110	24,000	4,573	450	ANY-9092
	1	巡邏車	4	10607	2359			2,004	27.5	55,110	24,000	4,573	450	AKN-2816
	1	巡邏車	4	10707	2378			2,004	27.5	55,110	8,300	4,573	450	7933-VB (107年 度汰換)
	1	巡邏車	4	10807	2378			2,004	27.5	55,110	8,300	4,573	450	7972-VB (108年 度汰換)
	1	巡邏車	4	10807	2378			2,004	27.5	55,110	8,300	4,573	450	7981-VB (108年 度汰換)

臺北市政府警察局中正第二分局

公務車輛明細表

中華民國108年度

單位：新臺幣元

業務計畫 及工作計 畫名稱	車輛 數	車輛 種類	乘客 人數 (不含 司機)	購置 年月	汽缸總 排氣量 (立方 公分)	牌照稅 (全年)	燃料使 用費 (全年)	油料費(全年)			養 護 費	車輛 保 險 費	車輛 檢 驗 費	備註
								數量 (公升)	單價 (元)	金額				
	1	偵防機車	1	10205	150		600	300	27.5	8,250	1,620	1,311	ADQ-3016	
	1	偵防機車	1	10205	150		600	300	27.5	8,250	1,620	1,311	ADQ-3062	
	1	偵防機車	1	10205	150		600	300	27.5	8,250	1,620	1,311	ADQ-3095	
	1	偵防機車	1	10207	150		600	300	27.5	8,250	1,620	1,311	ADQ-7751	
	1	偵防機車	1	10207	150		600	300	27.5	8,250	1,620	1,311	ADQ-7752	
	1	偵防機車	1	10207	150		600	300	27.5	8,250	1,620	1,311	ADQ-7756	
	1	偵防機車	1	10207	150		600	300	27.5	8,250	1,620	1,311	ADQ-7757	
	1	偵防機車	1	10207	150		600	300	27.5	8,250	1,620	1,311	ADQ-7759	
	1	偵防機車	1	10207	150		600	300	27.5	8,250	1,620	1,311	ADQ-7970	
	1	偵防機車	1	10207	150		600	300	27.5	8,250	1,620	1,311	ADQ-7975	
	1	偵防機車	1	10207	150		600	300	27.5	8,250	1,620	1,311	ADQ-7979	
	1	偵防機車	1	10207	150		600	300	27.5	8,250	1,620	1,311	ADQ-7980	
	1	偵防機車	1	10207	150		600	300	27.5	8,250	1,620	1,311	ADQ-7985	
	1	偵防機車	1	10207	150		600	300	27.5	8,250	1,620	1,311	ADQ-8062	
	1	偵防機車	1	10207	150		600	300	27.5	8,250	1,620	1,311	ADQ-8065	
	1	偵防機車	1	10207	150		600	300	27.5	8,250	1,620	1,311	ADQ-8066	
	1	偵防機車	1	10207	150		600	300	27.5	8,250	1,620	1,311	ADQ-8068	
	1	偵防機車	1	10207	150		600	300	27.5	8,250	1,620	1,311	ADQ-8070	

臺北市政府警察局中正第二分局

公務車輛明細表

中華民國108年度

單位：新臺幣元

業務計畫 及工作計 畫名稱	車輛 數	車輛 種類	乘客 人數 (不含 司機)	購置 年月	汽缸總 排氣量 (立方 公分)	牌照稅 (全年)	燃料使 用費 (全年)	油料費(全年)			養 護 費	車輛 保 險 費	車輛 檢 驗 費	備註
								數量 (公升)	單價 (元)	金額				
	1	偵防機車	1	10207	150		600	300	27.5	8,250	1,620	1,311		ADQ-8071
	1	偵防機車	1	10507	149		600	300	27.5	8,250	1,620	1,311		MGN-7511
	1	偵防機車	1	10507	149		600	300	27.5	8,250	1,620	1,311		MGN-7512
	1	偵防機車	1	10507	149		600	300	27.5	8,250	1,620	1,311		MGN-7513
	1	偵防機車	1	10507	149		600	300	27.5	8,250	1,620	1,311		MGN-7515
	1	偵防機車	1	10507	149		600	300	27.5	8,250	1,620	1,311		MGN-7516
	1	偵防機車	1	10507	149		600	300	27.5	8,250	1,620	1,311		MGN-7517
	1	偵防機車	1	10507	149		600	300	27.5	8,250	1,620	1,311		MGN-7518
	1	偵防機車	1	10507	149		600	300	27.5	8,250	1,620	1,311		MGN-7519
	1	偵防機車	1	10507	149		600	300	27.5	8,250	1,620	1,311		MGN-7520
	1	偵防機車	1	10507	149		600	300	27.5	8,250	1,620	1,311		MGN-7521
	1	偵防機車	1	10507	149		600	300	27.5	8,250	1,620	1,311		MGN-7522
	1	偵防機車	1	10507	149		600	300	27.5	8,250	1,620	1,311		MGN-7523
	1	偵防機車	1	10507	149		600	300	27.5	8,250	1,620	1,311		MGN-7525
	1	偵防機車	1	10507	149		600	300	27.5	8,250	1,620	1,311		MGN-7526
	1	偵防機車	1	10609	149		600	300	27.5	8,250	1,620	1,311		MJU-5398
	1	偵防機車	1	10609	149		600	300	27.5	8,250	1,620	1,311		MJU-5399
	1	巡邏機車	1	10107	150			300	27.5	8,250	2,300	1,311		139-HUW

臺北市政府警察局中正第二分局

公務車輛明細表

中華民國108年度

單位：新臺幣元

業務計畫 及工作計 畫名稱	車輛 數	車輛 種類	乘客 人數 (不含 司機)	購置 年月	汽缸總 排氣量 (立方 公分)	牌照稅 (全年)	燃料使 用費 (全年)	油料費(全年)			養 護 費	車輛 保 險 費	車輛 檢 驗 費	備註
								數量 (公升)	單價 (元)	金額				
	1	巡邏機車	1	10107	150			300	27.5	8,250	2,300	1,311		150-HUW
	1	巡邏機車	1	10107	150			300	27.5	8,250	2,300	1,311		151-HUW
	1	巡邏機車	1	10107	150			300	27.5	8,250	2,300	1,311		152-HUW
	1	巡邏機車	1	10107	150			300	27.5	8,250	2,300	1,311		155-HUW
	1	巡邏機車	1	10107	150			300	27.5	8,250	2,300	1,311		158-HUW
	1	巡邏機車	1	10107	150			300	27.5	8,250	2,300	1,311		159-HUW
	1	巡邏機車	1	10109	150			300	27.5	8,250	2,300	1,311		900-JYA
	1	巡邏機車	1	10109	150			300	27.5	8,250	2,300	1,311		901-JYA
	1	巡邏機車	1	10109	150			300	27.5	8,250	2,300	1,311		902-JYA
	1	巡邏機車	1	10205	150			300	27.5	8,250	2,300	1,311		ADQ-3567
	1	巡邏機車	1	10205	150			300	27.5	8,250	2,300	1,311		ADQ-3568
	1	巡邏機車	1	10205	150			300	27.5	8,250	2,300	1,311		ADQ-3569
	1	巡邏機車	1	10205	150			300	27.5	8,250	2,300	1,311		ADQ-3570
	1	巡邏機車	1	10205	150			300	27.5	8,250	2,300	1,311		ADQ-3571
	1	巡邏機車	1	10205	150			300	27.5	8,250	2,300	1,311		ADQ-3572
	1	巡邏機車	1	10205	150			300	27.5	8,250	2,300	1,311		ADQ-3573
	1	巡邏機車	1	10205	150			300	27.5	8,250	2,300	1,311		ADQ-3575
	1	巡邏機車	1	10205	150			300	27.5	8,250	2,300	1,311		ADQ-3576

臺北市政府警察局中正第二分局

公務車輛明細表

中華民國108年度

單位：新臺幣元

業務計畫 及工作計 畫名稱	車輛 數	車輛 種類	乘客 人數 (不含 司機)	購置 年月	汽缸總 排氣量 (立方 公分)	牌照稅 (全年)	燃料使 用費 (全年)	油料費(全年)			養 護 費	車輛 保 險 費	車輛 檢 驗 費	備註
								數量 (公升)	單價 (元)	金額				
	1	巡邏機車	1	10205	150			300	27.5	8,250	2,300	1,311		ADQ-3577
	1	巡邏機車	1	10205	150			300	27.5	8,250	2,300	1,311		ADQ-3578
	1	巡邏機車	1	10205	150			300	27.5	8,250	2,300	1,311		ADQ-3579
	1	巡邏機車	1	10205	150			300	27.5	8,250	2,300	1,311		ADQ-3580
	1	巡邏機車	1	10205	150			300	27.5	8,250	2,300	1,311		ADQ-3581
	1	巡邏機車	1	10205	150			300	27.5	8,250	2,300	1,311		ADQ-3582
	1	巡邏機車	1	10205	150			300	27.5	8,250	2,300	1,311		ADQ-3583
	1	巡邏機車	1	10205	150			300	27.5	8,250	2,300	1,311		ADQ-3585
	1	巡邏機車	1	10205	150			300	27.5	8,250	2,300	1,311		ADQ-3586
	1	巡邏機車	1	10205	150			300	27.5	8,250	2,300	1,311		ADQ-3587
	1	巡邏機車	1	10205	150			300	27.5	8,250	2,300	1,311		ADQ-3588
	1	巡邏機車	1	10205	150			300	27.5	8,250	2,300	1,311		ADQ-3589
	1	巡邏機車	1	10205	150			300	27.5	8,250	2,300	1,311		ADQ-3590
	1	巡邏機車	1	10205	150			300	27.5	8,250	2,300	1,311		ADQ-3591
	1	巡邏機車	1	10207	150			300	27.5	8,250	2,300	1,311		ADQ-9851
	1	巡邏機車	1	10207	150			300	27.5	8,250	2,300	1,311		ADQ-9852
	1	巡邏機車	1	10207	150			300	27.5	8,250	2,300	1,311		ADQ-9853
	1	巡邏機車	1	10207	150			300	27.5	8,250	2,300	1,311		ADQ-9855

臺北市政府警察局中正第二分局

公務車輛明細表

中華民國108年度

單位：新臺幣元

業務計畫 及工作計 畫名稱	車輛 數	車輛 種類	乘客 人數 (不含 司機)	購置 年月	汽缸總 排氣量 (立方 公分)	牌照稅 (全年)	燃料使 用費 (全年)	油料費(全年)			養 護 費	車輛 保 險 費	車輛 檢 驗 費	備註
								數量 (公升)	單價 (元)	金額				
	1	巡邏機車	1	10207	150			300	27.5	8,250	2,300	1,311		ADQ-9856
	1	巡邏機車	1	10207	150			300	27.5	8,250	2,300	1,311		ADQ-9857
	1	巡邏機車	1	10207	150			300	27.5	8,250	2,300	1,311		ADQ-9858
	1	巡邏機車	1	10207	150			300	27.5	8,250	2,300	1,311		ADQ-9859
	1	巡邏機車	1	10207	150			300	27.5	8,250	2,300	1,311		ADQ-9860
	1	巡邏機車	1	10207	150			300	27.5	8,250	2,300	1,311		ADQ-9861
	1	巡邏機車	1	10207	150			300	27.5	8,250	2,300	1,311		ADQ-9862
	1	巡邏機車	1	10207	150			300	27.5	8,250	2,300	1,311		ADQ-9863
	1	巡邏機車	1	10207	150			300	27.5	8,250	2,300	1,311		ADQ-9865
	1	巡邏機車	1	10207	150			300	27.5	8,250	2,300	1,311		ADQ-9866
	1	巡邏機車	1	10207	150			300	27.5	8,250	2,300	1,311		ADQ-9867
	1	巡邏機車	1	10207	150			300	27.5	8,250	2,300	1,311		ADQ-9868
	1	巡邏機車	1	10207	150			300	27.5	8,250	2,300	1,311		ADQ-9869
	1	巡邏機車	1	10207	150			300	27.5	8,250	2,300	1,311		ADQ-9870
	1	巡邏機車	1	10207	150			300	27.5	8,250	2,300	1,311		ADQ-9871
	1	巡邏機車	1	10207	150			300	27.5	8,250	2,300	1,311		ADQ-9872
	1	巡邏機車	1	10207	150			300	27.5	8,250	2,300	1,311		ADQ-9873
	1	巡邏機車	1	10207	150			300	27.5	8,250	2,300	1,311		ADQ-9875

臺北市政府警察局中正第二分局

公務車輛明細表

中華民國108年度

單位：新臺幣元

業務計畫 及工作計 畫名稱	車輛 數	車輛 種類	乘客 人數 (不含 司機)	購置 年月	汽缸總 排氣量 (立方 公分)	牌照稅 (全年)	燃料使 用費 (全年)	油料費(全年)			養 護 費	車輛 保 險 費	車輛 檢 驗 費	備註
								數量 (公升)	單價 (元)	金額				
	1	巡邏機車	1	10207	150			300	27.5	8,250	2,300	1,311		ADQ-9877
	1	巡邏機車	1	10207	150			300	27.5	8,250	2,300	1,311		ADQ-9878
	1	巡邏機車	1	10207	150			300	27.5	8,250	2,300	1,311		ADQ-9879
	1	巡邏機車	1	10207	150			300	27.5	8,250	2,300	1,311		ADQ-9880
	1	巡邏機車	1	10207	150			300	27.5	8,250	2,300	1,311		ADQ-9881
	1	巡邏機車	1	10207	150			300	27.5	8,250	2,300	1,311		ADQ-9882
	1	巡邏機車	1	10207	150			300	27.5	8,250	2,300	1,311		ADQ-9883
	1	巡邏機車	1	10207	150			300	27.5	8,250	2,300	1,311		ADQ-9885
	1	巡邏機車	1	10207	150			300	27.5	8,250	2,300	1,311		ADQ-9886
	1	巡邏機車	1	10207	150			300	27.5	8,250	2,300	1,311		ADQ-9887
	1	巡邏機車	1	10207	150			300	27.5	8,250	2,300	1,311		ADQ-9889
	1	巡邏機車	1	10207	150			300	27.5	8,250	2,300	1,311		ADQ-9890
	1	巡邏機車	1	10207	150			300	27.5	8,250	2,300	1,311		ADQ-9891
	1	巡邏機車	1	10207	150			300	27.5	8,250	2,300	1,311		ADQ-9892
	1	巡邏機車	1	10207	150			300	27.5	8,250	2,300	1,311		ADQ-9893
	1	巡邏機車	1	10207	150			300	27.5	8,250	2,300	1,311		ADQ-9895
	1	巡邏機車	1	10207	150			300	27.5	8,250	2,300	1,311		ADQ-9896
	1	巡邏機車	1	10207	150			300	27.5	8,250	2,300	1,311		ADQ-9897

臺北市政府警察局中正第二分局

公務車輛明細表

中華民國108年度

單位：新臺幣元

業務計畫 及工作計 畫名稱	車輛 數	車輛 種類	乘客 人數 (不含 司機)	購置 年月	汽缸總 排氣量 (立方 公分)	牌照稅 (全年)	燃料使 用費 (全年)	油料費(全年)			養 護 費	車輛 保 險 費	車輛 檢 驗 費	備註
								數量 (公升)	單價 (元)	金額				
	1	巡邏機車	1	10207	150			300	27.5	8,250	2,300	1,311		ADQ-9898
	1	巡邏機車	1	10207	150			300	27.5	8,250	2,300	1,311		ADQ-9899
	1	巡邏機車	1	10207	150			300	27.5	8,250	2,300	1,311		ADQ-9900
	1	巡邏機車	1	10207	150			300	27.5	8,250	2,300	1,311		ADQ-9901
	1	巡邏機車	1	10207	150			300	27.5	8,250	2,300	1,311		ADQ-9902
	1	巡邏機車	1	10207	150			300	27.5	8,250	2,300	1,311		ADQ-9903
	1	巡邏機車	1	10207	150			300	27.5	8,250	2,300	1,311		ADQ-9905
	1	巡邏機車	1	10207	150			300	27.5	8,250	2,300	1,311		ADQ-9906
	1	巡邏機車	1	10207	150			300	27.5	8,250	2,300	1,311		ADQ-9907
	1	巡邏機車	1	10207	150			300	27.5	8,250	2,300	1,311		ADQ-9908
	1	巡邏機車	1	10207	150			300	27.5	8,250	2,300	1,311		ADQ-9909
	1	巡邏機車	1	10207	150			300	27.5	8,250	2,300	1,311		ADQ-9910
	1	巡邏機車	1	10207	150			300	27.5	8,250	2,300	1,311		ADQ-9911
	1	巡邏機車	1	10207	150			300	27.5	8,250	2,300	1,311		ADQ-9912
	1	巡邏機車	1	10207	150			300	27.5	8,250	2,300	1,311		ADQ-9913
	1	巡邏機車	1	10207	150			300	27.5	8,250	2,300	1,311		ADQ-9915
	1	巡邏機車	1	10207	150			300	27.5	8,250	2,300	1,311		ADQ-9916
	1	巡邏機車	1	10207	150			300	27.5	8,250	2,300	1,311		ADQ-9917

臺北市政府警察局中正第二分局

公務車輛明細表

中華民國108年度

單位：新臺幣元

業務計畫 及工作計 畫名稱	車輛 數	車輛 種類	乘客 人數 (不含 司機)	購置 年月	汽缸總 排氣量 (立方 公分)	牌照稅 (全年)	燃料使 用費 (全年)	油料費(全年)			養 護 費	車輛 保 險 費	車輛 檢 驗 費	備註
								數量 (公升)	單價 (元)	金額				
	1	巡邏機車	1	10207	150			300	27.5	8,250	2,300	1,311		ADQ-9919
	1	巡邏機車	1	10207	150			300	27.5	8,250	2,300	1,311		ADQ-9920
	1	巡邏機車	1	10207	150			300	27.5	8,250	2,300	1,311		ADQ-9921
	1	巡邏機車	1	10207	150			300	27.5	8,250	2,300	1,311		ADQ-9922
	1	巡邏機車	1	10207	150			300	27.5	8,250	2,300	1,311		ADQ-9923
	1	巡邏機車	1	10207	150			300	27.5	8,250	2,300	1,311		ADQ-9925
	1	巡邏機車	1	10207	150			300	27.5	8,250	2,300	1,311		ADQ-9926
	1	巡邏機車	1	10207	150			300	27.5	8,250	2,300	1,311		ADQ-9927
	1	巡邏機車	1	10207	150			300	27.5	8,250	2,300	1,311		ADQ-9928
	1	巡邏機車	1	10207	150			300	27.5	8,250	2,300	1,311		ADQ-9929
	1	巡邏機車	1	10207	150			300	27.5	8,250	2,300	1,311		ADQ-9930
	1	巡邏機車	1	10207	150			300	27.5	8,250	2,300	1,311		ADQ-9931
	1	巡邏機車	1	10207	150			300	27.5	8,250	2,300	1,311		ADQ-9932
	1	巡邏機車	1	10207	150			300	27.5	8,250	2,300	1,311		ADQ-9933
	1	巡邏機車	1	10207	150			300	27.5	8,250	2,300	1,311		ADQ-9935
	1	巡邏機車	1	10207	150			300	27.5	8,250	2,300	1,311		ADQ-9936
	1	巡邏機車	1	10207	150			300	27.5	8,250	2,300	1,311		ADQ-9937
	1	巡邏機車	1	10207	150			300	27.5	8,250	2,300	1,311		ADQ-9938

臺北市政府警察局中正第二分局

公務車輛明細表

中華民國108年度

單位：新臺幣元

業務計畫 及工作計 畫名稱	車輛 數	車輛 種類	乘客 人數 (不含 司機)	購置 年月	汽缸總 排氣量 (立方 公分)	牌照稅 (全年)	燃料使 用費 (全年)	油料費(全年)			養 護 費	車輛 保 險 費	車輛 檢 驗 費	備註
								數量 (公升)	單價 (元)	金額				
	1	巡邏機車	1	10207	150			300	27.5	8,250	2,300	1,311		ADQ-9939
	1	巡邏機車	1	10207	150			300	27.5	8,250	2,300	1,311		ADQ-9950
	1	巡邏機車	1	10207	150			300	27.5	8,250	2,300	1,311		ADQ-9951
	1	巡邏機車	1	10207	150			300	27.5	8,250	2,300	1,311		ADQ-9952
	1	巡邏機車	1	10207	150			300	27.5	8,250	2,300	1,311		ADQ-9953
	1	巡邏機車	1	10207	150			300	27.5	8,250	2,300	1,311		ADQ-9955
	1	巡邏機車	1	10207	150			300	27.5	8,250	2,300	1,311		ADQ-9956
	1	巡邏機車	1	10209	150			300	27.5	8,250	2,300	1,311		AEP-2838
	1	巡邏機車	1	10209	150			300	27.5	8,250	2,300	1,311		AEP-2839
	1	巡邏機車	1	10209	150			300	27.5	8,250	2,300	1,311		AEP-2850
	1	巡邏機車	1	10209	150			300	27.5	8,250	2,300	1,311		AEP-2851
	1	巡邏機車	1	10209	150			300	27.5	8,250	2,300	1,311		AEP-2852
	1	巡邏機車	1	10209	150			300	27.5	8,250	2,300	1,311		AEP-2853
	1	巡邏機車	1	10209	150			300	27.5	8,250	2,300	1,311		AEP-2855
	1	巡邏機車	1	10507	149			300	27.5	8,250	2,300	1,311		MGN-7207
	1	巡邏機車	1	10507	149			300	27.5	8,250	2,300	1,311		MGN-7208
	1	巡邏機車	1	10507	149			300	27.5	8,250	2,300	1,311		MGN-7209
	1	巡邏機車	1	10507	149			300	27.5	8,250	2,300	1,311		MGN-7210

臺北市政府警察局中正第二分局

公務車輛明細表

中華民國108年度

單位：新臺幣元

業務計畫 及工作計 畫名稱	車 輛 數	車 輛 種 類	乘 客 人 數 (不 含 司 機)	購 置 年 月	汽 缸 總 排 氣 量 (立 方 公 分)	牌 照 稅 (全 年)	燃 料 使 用 費 (全 年)	油料費(全年)			養 護 費	車 輛 保 險 費	車 輛 檢 驗 費	備 註
								數 量 (公 升)	單 價 (元)	金 額				
	1	巡邏機車	1	10507	149			300	27.5	8,250	2,300	1,311		MGN-7211
	1	巡邏機車	1	10507	149			300	27.5	8,250	2,300	1,311		MGN-7212
	1	巡邏機車	1	10507	149			300	27.5	8,250	2,300	1,311		MGN-7213
	1	巡邏機車	1	10609	149			300	27.5	8,250	2,300	1,311		MJU-5838
	1	巡邏機車	1	10609	149			300	27.5	8,250	2,300	1,311		MJU-5839
	1	巡邏機車	1	10609	149			300	27.5	8,250	2,300	1,311		MJU-5850
	1	巡邏機車	1	10609	149			300	27.5	8,250	2,300	1,311		MJU-5851
	1	巡邏機車	1	10609	149			300	27.5	8,250	2,300	1,311		MJU-5852
	1	巡邏機車	1	10609	149			300	27.5	8,250	2,300	1,311		MJU-5853
	1	巡邏機車	1	10609	149			300	27.5	8,250	2,300	1,311		MJU-5855
	1	巡邏機車	1	10609	149			300	27.5	8,250	2,300	1,311		MJU-5856
	1	巡邏機車	1	10609	149			300	27.5	8,250	2,300	1,311		MJU-5860
	1	巡邏機車	1	10609	149			300	27.5	8,250	2,300	1,311		MJU-5861
	1	巡邏機車	1	10609	149			300	27.5	8,250	2,300	1,311		MJU-5862
	1	巡邏機車	1	10707	150			300	27.5	8,250	2,300	1,311		703-HQA (107 年度汰換)
	1	巡邏機車	1	10707	150			300	27.5	8,250	2,300	1,311		705-HQA (107 年度汰換)
	1	巡邏機車	1	10707	150			300	27.5	8,250	2,300	1,311		706-HQA (107 年度汰換)
	1	巡邏機車	1	10707	150			300	27.5	8,250	2,300	1,311		707-HQA (107 年度汰換)

臺北市政府警察局中正第二分局

公務車輛明細表

中華民國108年度

單位：新臺幣元

業務計畫 及工作計 畫名稱	車輛 數	車輛 種類	乘客 人數 (不含 司機)	購置 年月	汽缸總 排氣量 (立方 公分)	牌照稅 (全年)	燃料使 用費 (全年)	油料費(全年)			養 護 費	車輛 保 險 費	車輛 檢 驗 費	備註
								數量 (公升)	單價 (元)	金額				
	1	巡邏機車	1	10707	150			300	27.5	8,250	2,300	1,311		708-HQA (107 年度汰換)
	1	巡邏機車	1	10707	150			300	27.5	8,250	2,300	1,311		709-HQA (107 年度汰換)
	1	巡邏機車	1	10707	150			300	27.5	8,250	2,300	1,311		710-HQA (107 年度汰換)
	1	巡邏機車	1	10707	150			300	27.5	8,250	2,300	1,311		711-HQA (107 年度汰換)
	1	巡邏機車	1	10807	149						2,300	1,311		028-HRM (108 年度汰換)
	1	巡邏機車	1	10807	149						2,300	1,311		029-HRM (108 年度汰換)
	1	巡邏機車	1	10807	149						2,300	1,311		030-HRM (108 年度汰換)
	1	巡邏機車	1	10807	149						2,300	1,311		031-HRM (108 年度汰換)
	1	巡邏機車	1	10807	149						2,300	1,311		032-HRM (108 年度汰換)
	1	巡邏機車	1	10807	149						2,300	1,311		033-HRM (108 年度汰換)
	1	巡邏機車	1	10807	149						2,300	1,311		035-HRM (108 年度汰換)
	1	巡邏機車	1	10807	150						2,300	1,311		136-HUW (108 年度汰換)
	1	巡邏機車	1	10807	150						2,300	1,311		137-HUW (108 年度汰換)
	1	巡邏機車	1	10807	150						2,300	1,311		138-HUW (108 年度汰換)
	1	巡邏機車	1	10807	150						2,300	1,311		153-HUW (108 年度汰換)
	1	巡邏機車	1	10807	150						2,300	1,311		156-HUW (108 年度汰換)
	1	巡邏機車	1	10807	150						2,300	1,311		157-HUW (108 年度汰換)
	1	警備、巡 邏、偵防用 客貨兩用車	7	09304	2461			1,380	27.5	37,950	49,000	4,573	750	9401-DR

臺北市政府警察局中正第二分局

公務車輛明細表

中華民國108年度

單位：新臺幣元

業務計畫 及工作計 畫名稱	車輛 數	車輛 種類	乘客 人數 (不含 司機)	購置 年月	汽缸總 排氣量 (立方 公分)	牌照稅 (全年)	燃料使 用費 (全年)	油料費(全年)			養 護 費	車輛 保 險 費	車輛 檢 驗 費	備註
								數量 (公升)	單價 (元)	金額				
	1	警備、巡 邏、偵防用 客貨兩用車	7	10707	2461			1,380	27.5	37,950	8,300	4,573	450	8C-4521 (107年 度汰換)
	1	警用工程車	2	10707	1998	11,230	6,180	1,380	27.5	37,950	6,132	4,573	450	8D-4049 (107年 度汰換)
		合計				11,230	27,180			3,505,590	1,670,232	427,468	25,500	

臺北市政府警察局中正第二分局
市政白皮書計畫項目預算編列情形表

篇名：社會照顧與安全

中華民國108年度

單位：新臺幣元

計畫項目	承辦機關	總需求	以前年度預算	107年度預算	108年度預算	以後年度需求數
合計		251,005,635	83,857,913	83,573,861	83,573,861	
1. 讓治安體統發揮效能，讓市民真正安居樂業		251,005,635	83,857,913	83,573,861	83,573,861	
(1)增加警察的人力及待遇-警勤加給勤務繁重加成	臺北市政府警察局中正第二分局	按年編列	29,403,783	29,301,291	29,301,291	
(2)增加警察的人力及待遇-警勤加給刑事加成	臺北市政府警察局中正第二分局	按年編列	2,527,970	2,527,970	2,527,970	
(3)增加警察的人力及待遇-超勤加班費	臺北市政府警察局中正第二分局	按年編列	51,926,160	51,744,600	51,744,600	

本 頁 空 白

歲出按職能及經

中華民國108

職能別分類	經濟性分類	經常支出							資本支出			
		受僱人員報酬	購買支出 商品及勞務	債務利息	土地租金支出	經常移轉			經常支出合計	投資及增資		
						對企業	對非營利機構 及民間	對政府		對國外	對營業基金	對非營業特種 基金
總計		411,146	28,635						439,781			
01 一般公共事務												
02 防衛												
03 公共秩序與安全		411,146	28,635						439,781			
04 教育												
05 保健												
06 社會安全與福利												
07 住宅及社區服務												
08 娛樂、文化與宗教												
09 燃料與能源												
10 農、林、漁、牧業												
11 礦業、製造業及營造業												
12 運輸及通信												
13 其他經濟服務												
14 環境保護												
15 其他支出												

政府警察局中正第二分局

濟性綜合分類表

年度

單位：新臺幣千元

資本支出													
資本移轉				土地購入	無形資產購入	固定資本形成						資本支出合計	總計
對企業	對非營利 家庭及 民間機構	對政府	對國外			住宅	非住宅 房屋	營建 工程	運輸 工具	資訊 軟體	其他 設備 及 機器		
						3,433			29	208		3,669	443,450
							3,433		29	208		3,669	443,450