

年度-法定預算

機關編號

11-237

中華民國 110 年度

臺北市總預算

臺北市政府警察局中正第二分局 單位預算之分預算

臺北市政府警察局中正第二分局 編

臺北市政府警察局中正第二分局

目次

中華民國 110 年度

一、預算總說明		
(一)組織系統圖	第	1 頁
二、主要表		
(一)歲入預算表	第	3 頁
(二)歲出預算表	第	5 頁
三、附屬表		
(一)歲入項目說明提要與預算明細表	第	7 頁
(二)歲出計畫說明提要與各項費用明細表	第	17 頁
1. 一般行政		
行政管理	第	17 頁
2. 警政業務		
分局業務	第	23 頁
3. 一般建築及設備		
營建工程	第	25 頁
其他設備	第	27 頁
(三)人事費分析表	第	29 頁
四、參考表		
(一)歲出一級用途別科目分析表	第	31 頁
(二)資本支出分析表	第	32 頁
(三)各項費用彙計表	第	33 頁
(四)人事費彙計表	第	34 頁
(五)各項費用分攤表	第	35 頁
(六)公務車輛明細表	第	36 頁
(七)市政白皮書計畫項目預算編列情形表	第	50 頁
(八)歲出按職能及經濟性綜合分類表	第	52 頁

一、預算總說明

臺北市政府警察局中正第二分局
組 織 系 統 圖

中華民國110年度

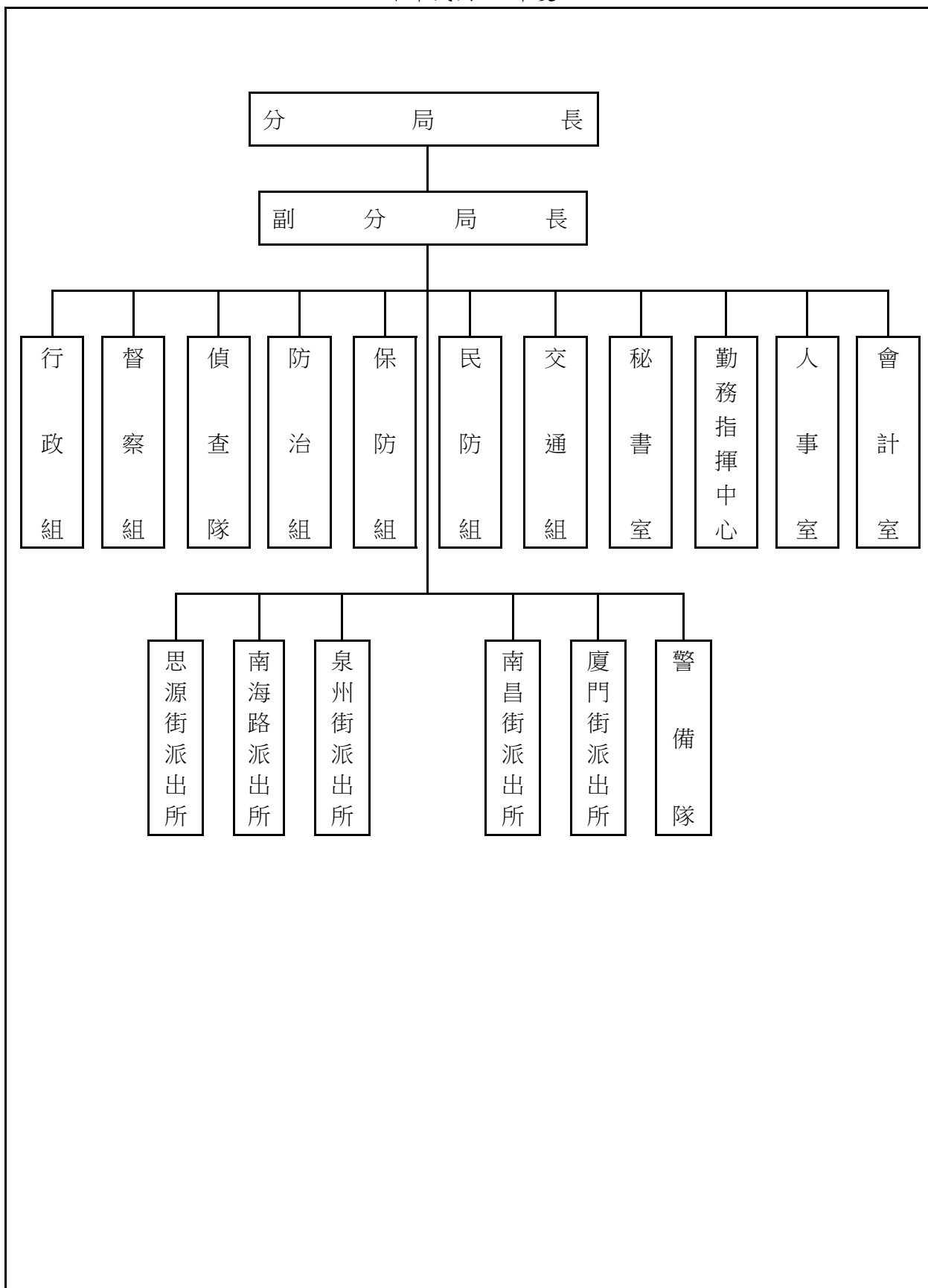

本 頁 空 白

二、主 要 表

臺北市政府警察局中正第二分局

歲入預算表

中華民國110年度

單位：新臺幣千元

款	項	目	節	名稱及編號	本年度預算數			上年度 預算數	前年度 決算數	本年度與 上年度比較	說明
					合計	經常門	資本門				
				合計	2,311	2,311	-	2,204	2,402	107	
02				0400000000 罰款及賠償收入	100	100	-	140	99	-40	
	067			0411230000(0237) 臺北市政府警察局 中正第二分局	100	100	-	140	99	-40	
		01		04112300100 罰金罰鍰及息金	85	85	-	130	85	-45	
			01	04112300101 罰金罰鍰	85	85	-	130	85	-45	本年度預算數係行為人違反 社會秩序維護法之罰鍰收 入。
			02	04112300200 沒入及沒收財物	15	15	-	10	14	5	
			01	04112300201 沒入金	15	15	-	10	14	5	本年度預算數係沒入妨害善 良風俗所得及掃蕩賭場沒入 賭博財物等收入。
03				0500000000 規費收入	1,558	1,558	-	1,404	1,537	154	
	062			0511230000(0237) 臺北市政府警察局 中正第二分局	1,558	1,558	-	1,404	1,537	154	
		02		05112300300 使用規費收入	1,558	1,558	-	1,404	1,537	154	
			01	05112300306 場地設施使用 費	1,558	1,558	-	1,404	1,537	154	本年度預算數係分局、派出 所辦公大樓及公訓處單房間 職務宿舍停車場供員工使用 之停車費收入。
04				0700000000 財產收入	3	3	-	12	3	-9	
	070			0711230000(0237) 臺北市政府警察局 中正第二分局	3	3	-	12	3	-9	
		02		07112300500 廢舊物資售價	3	3	-	12	3	-9	
			01	07112300501 廢舊物資售價	3	3	-	12	3	-9	本年度預算數係報廢一般財 產殘值變賣收入。
08				1200000000 其他收入	650	650	-	648	763	2	
	067			1211230000(0237) 臺北市政府警察局 中正第二分局	650	650	-	648	763	2	
		01		12112300200 雜項收入	650	650	-	648	763	2	

臺北市政府警察局中正第二分局

歲入預算表

中華民國110年度

單位：新臺幣千元

科 目				本年度預算數			上年度 預算數	前年度 決算數	本年度與 上年度比較	說明	
款	項	目	節	名稱及編號	合計	經常門					資本門
			01	12112300201 收回以前年度 歲出	-	-	-	-	51	-	前年度決算數主要係辦理收 回員警不休假加班費、休假 補助費及停職薪資，本年度 及上年度均無預算數。
			02	12112300210 其他雜項收入	650	650	-	648	712	2	本年度預算數內容與上年度 之比較如下： 1.扣繳員工住宿公有宿舍房 租津貼收入99,600元，較上 年度增加6,000元。 2.收取員工住宿公有宿舍管 理費收入549,744元，較上年 度減少4,550元。

臺北市政府警察局中正第二分局

歲出預算表

中華民國110年度

單位：新臺幣千元

款	項	目	節	名稱及編號	本年度預算數			上年度預算數	前年度決算數	本年度與上年度比較	說明
					合計	經常門	資本門				
11				0011000000 臺北市政府警察局主管	425,308	422,803	2,505	436,754	419,458	-11,446	
	001			0011230000(0237) 臺北市政府警察局 中正第二分局	425,308	422,803	2,505	436,754	419,458	-11,446	
		01		38112300100 一般行政	420,684	420,684	-	429,901	414,235	-9,217	
			01	38112300101 行政管理	420,684	420,684	-	429,901	414,235	-9,217	本年度預算數內容與上年度之比較如下： 1.人事費401,055,000元，較上年度減列6,511,000元，依實際需要核實編列。 2.套裝軟體30,000元，係由「其他設備」工作計畫移列本工作計畫核實編列。 3.公務用郵資265,000元，其中210,000元係由「分局業務」工作計畫移列本工作計畫核實編列。 4.國內出差旅費86,800元，較上年度增列68,200元，係由「分局業務」工作計畫移列本工作計畫核實編列。 5.外動員警健康檢查費、分局各單位電話費、水費、電費、瓦斯費、影印機使用費、警用車輛保險費、油料費、車輛養護費及電動機車電池租用費10,578,251元，較上年度減列3,070,110元。 6.減列電腦圖書費3,000元。 7.其他合共8,668,949元，較上年度增列3,910元。
		02		38112300200 警政業務	2,119	2,119	-	2,715	2,373	-596	
			02	38112300204 分局業務	2,119	2,119	-	2,715	2,373	-596	本年度預算數內容與上年度之比較如下： 1.新增手機邏輯取證器維護服務費58,500元。 2.員警逾時誤餐餐盒費用、處理人口販運、新移民業務及涉外案件通譯費與交通補助費162,500元，較上年度增列48,200元。 3.召開社區治安會議42,500元，較上年度減列13,000元。 4.錄影監視系統養護費160,000元，較上年度減列180,000元。 5.減列警勤區表冊等印刷費54,060元。 6.分局辦理社會秩序維護法及刑案等所需郵資210,000元及辦案、押送人犯市外出差旅費68,200元改列「行政管理」工作計畫。 7.其他合共1,695,500元，較上年度減列177,440元。
		05		38112309000 一般建築及設備	2,505	-	2,505	4,138	2,850	-1,633	
			01	38112309002 營建工程	1,849	-	1,849	3,987	2,615	-2,138	本年度編列分局頂樓中央空調冷卻水塔風扇馬達汰換工程、南昌街及思源街派出所屋頂防漏整修工程，共計1,849,000元。
			03	38112309004 其他設備	656	-	656	151	235	505	本年度編列泉州綜合大樓電梯變壓變頻控制系統分攤款、全彩LED字幕顯示機組、冷氣機及數位監控錄影音設備等，共計656,000元。

本 頁 空 白

三、附 屬 表

臺北市政府警察局中正第二分局
歲入項目說明提要與預算明細表

經常門

中華民國110年度

單位：新臺幣元

罰金罰鍰及怠金—罰金罰鍰	來源別子目及 細目與編號	04112300101 罰金罰鍰及怠金-罰金罰鍰	承辦單位	偵查隊	預算金額	85,000元
	<p>一、項目內容： 行為人因妨害善良風俗等行為，依社會秩序維護法處罰之罰鍰收入。</p> <p>二、法令依據： 依據社會秩序維護法規定辦理。</p> <p>三、計算方法： 85,000元x1年=85,000元。</p> <p>四、實施進度： 自民國110年1月1日起至110年12月31日止。</p> <p>五、完成方法： 依法處罰違法特定人，執行收繳罰鍰並繳庫。</p> <p>六、預期成果： 維護本市善良風俗，增加市庫收入。</p>					
歲入項目說明						

罰金罰鍰及怠金—罰金罰鍰

臺北市政府警察局中正第二分局
歲入項目說明提要與預算明細表

經常門

中華民國110年度

單位：新臺幣元

科目名稱及編號	單位	數量	單價	預算數	說明及收入依據
合計				85,000	
04112300101 罰金罰鍰	年	1	85,000	85,000	行爲人違反社會秩序維護法之罰鍰收入。 收入依據：依據社會秩序維護法規定辦理。

罰金罰鍰及怠金—罰金罰鍰

罰金罰鍰及怠金—罰金罰鍰

臺北市政府警察局中正第二分局
歲入項目說明提要與預算明細表

經常門

中華民國110年度

單位：新臺幣元

沒入及沒收財物—沒入金	來源別子目及 細目與編號	04112300201 沒入及沒收財物-沒入金	承辦單位	偵查隊	預算金額	15,000元
	歲入項目說明	<p>一、項目內容：沒入妨害善良風俗所得及掃蕩賭場沒入賭博財物等收入。</p> <p>二、法令依據：依據社會秩序維護法第22、23條規定辦理。</p> <p>三、計算方法：15,000元x1年=15,000元。</p> <p>四、實施進度：自民國110年1月1日起至110年12月31日止。</p> <p>五、完成方法：依規定辦理繳庫。</p> <p>六、預期成果：維護本市善良風俗，增加市庫收入。</p>				

臺北市政府警察局中正第二分局
歲入項目說明提要與預算明細表

經常門

中華民國110年度

單位：新臺幣元

科目名稱及編號	單位	數量	單價	預算數	說明及收入依據
合計				15,000	
04112300201 沒入金	年	1	15,000	15,000	沒入妨害善良風俗所得及掃蕩賭場沒入賭博財物等收入。 收入依據：依據社會秩序維護法第22、23條規定辦理。

沒入及沒收財物—沒入金

沒入及沒收財物—沒入金

臺北市政府警察局中正第二分局

歲入項目說明提要與預算明細表

經常門

中華民國110年度

單位：新臺幣元

	來源別子目及 細目與編號	05112300306 使用規費收入-場地設施使用費	承辦單位	行政組	預算金額	1,558,000元	
使用規費收入—場地設施使用費	<p>一、項目內容：分局、泉州街派出所辦公大樓及公訓處單房間職務宿舍停車場供員工使用之停車費收入。</p> <p>二、法令依據：依據規費法第8條規定辦理。</p> <p>三、計算方法：(一)分局及泉州街派出所辦公大樓停車場供員工使用之停車費收入： 1.汽車停車費每格車位每月1,000元。 2.機車停車費每格車位每月200元。 (二)公訓處單房間職務宿舍停車場供員工使用之停車費收入： 機車停車費每格車位每年600元。</p> <p>四、實施進度：自民國110年1月1日起至110年12月31日止。</p> <p>五、完成方法：按月自員工薪資扣款，依規定辦理繳庫。</p> <p>六、預期成果：依預算項目收繳，充裕市庫。</p>						使用規費收入—場地設施使用費
歲入項目說明							

臺北市政府警察局中正第二分局
歲入項目說明提要與預算明細表

經常門

中華民國110年度

單位：新臺幣元

科目名稱及編號	單位	數量	單價	預算數	說明及收入依據
合計				1,558,000	
05112300306 場地設施使用費	位、月	97x12	1,000	1,164,000	分局及泉州街派出所辦公大樓停車場供員工使用之汽車停車費收入，計算方式如下： (1)分局：1,000元x65位x12月=780,000元 (2)泉州街所：1,000元x32位x12月=384,000元 收入依據：依據規費法第8條規定辦理。
	位、月	163x12	200	391,200	分局及泉州街派出所辦公大樓停車場供員工使用之機車停車費收入，計算方式如下： (1)分局：200元x90位x12月=216,000元 (2)泉州合署辦公大樓：200元x73位x12月=175,200元 收入依據：依據規費法第8條規定辦理。
	年	4	600	2,400	公訓處單房間職務宿舍停車場供員工使用之停車費收入，計算方式如下：600元x4位x1年=2,400元(新增)。 收入依據：依據規費法第8條規定辦理。
	年	1	400	400	配合預算編列至千元，增列進位數400元。 收入依據：

使用規費收入—場地設施使用費

使用規費收入—場地設施使用費

臺北市政府警察局中正第二分局
歲入項目說明提要與預算明細表

經常門

中華民國110年度

單位：新臺幣元

來源別子目及 細目與編號	07112300501 廢舊物資售價-廢舊物資售價	承辦單位	行政組	預算金額	3,000元
歲 入 項 目 說 明	<p>一、項目內容： 財產報廢之殘值收入。</p> <p>二、法令依據： 依據臺北市市有財產報廢處理原則規定辦理。</p> <p>三、計算方法： 3,000元x1年=3,000元。</p> <p>四、實施進度： 自民國110年1月1日起至110年12月31日止。</p> <p>五、完成方法： 依規定辦理繳庫。</p> <p>六、預期成果： 增加市庫收入。</p>				

廢舊物資售價—廢舊物資售價

廢舊物資售價—廢舊物資售價

臺北市政府警察局中正第二分局
歲入項目說明提要與預算明細表

經常門

中華民國110年度

單位：新臺幣元

科目名稱及編號	單位	數量	單價	預算數	說明及收入依據
合計				3,000	
07112300501 廢舊物資售價	年	1	3,000	3,000	報廢一般財產殘值變賣收入。 收入依據：依據臺北市市有財產報廢處理原則規定辦理。

廢舊物資售價—廢舊物資售價

廢舊物資售價—廢舊物資售價

臺北市政府警察局中正第二分局

歲入項目說明提要與預算明細表

經常門

中華民國110年度

單位：新臺幣元

	來源別子目及細目與編號	12112300210 雜項收入-其他雜項收入	承辦單位	行政組	預算金額	650,000元	
雜項收入—其他雜項收入	<p>一、項目內容： 員工住宿公有宿舍扣回房租津貼及收取管理費收入。</p> <p>二、法令依據： 依據全國軍公教員工待遇支給要點、臺北市政府所屬各機關學校職務宿舍設置管理要點及臺北市政府警察局職務宿舍設置管理規範規定辦理。</p> <p>三、計算方法： (一)扣回房租津貼收入部分： 1.薦任第八職等至簡任第十四職等每月700元。 2.委任第四職等至薦任第七職等每月600元。 3.委任第一職等至委任第三職等每月500元。 (二)應收取管理費部分： 每月宿舍管理費=土地管理費+房屋管理費，但最低收費額度以新臺幣肆佰元為基準。 1.土地管理費=〔(該職務宿舍使用樓地板面積/總樓地板面積)×宗地面積×借用年度之公告地價×0.6%〕/12 2.房屋管理費=該職務宿舍使用樓地板面積×標準單價折舊後每平方公尺現值×1.5%/12</p> <p>四、實施進度： 自民國110年1月1日起至110年12月31日止。</p> <p>五、完成方法： 按月自員工薪資扣款，依規定辦理繳庫。</p> <p>六、預期成果： 依預算項目收繳，充裕市庫。</p>						雜項收入—其他雜項收入
歲入項目說明							

臺北市政府警察局中正第二分局
歲入項目說明提要與預算明細表

經常門

中華民國110年度

單位：新臺幣元

科目名稱及編號	單位	數量	單價	預算數	說明及收入依據
合計				650,000	
12112300210 其他雜項收入	人、月	1×12	700	8,400	員工住宿公有宿舍扣回房租津貼收入(薦任第八職等至簡任第十四職等)。收入依據：依據全國軍公教員工待遇支給要點規定辦理。
	人、月	11×12	600	79,200	員工住宿公有宿舍扣回房租津貼收入(委任第四職等至薦任第七職等)。收入依據：依據全國軍公教員工待遇支給要點規定辦理。
	人、月	2×12	500	12,000	員工住宿公有宿舍扣回房租津貼收入(委任第一職等至委任第三職等)。收入依據：依據全國軍公教員工待遇支給要點規定辦理。
	年	1	549,744	549,744	員工住宿公有宿舍管理費收入。收入依據：依據臺北市政府所屬各機關學校職務宿舍設置管理要點及臺北市政府警察局職務宿舍設置管理規範規定辦理。
	年	1	656	656	配合預算編列至千元，增列進位數656元。收入依據：

雜項收入—其他雜項收入

雜項收入—其他雜項收入

臺北市政府警察局中正第二分局

歲出計畫說明提要與各項費用明細表

中華民國110年度

單位：新臺幣元

一般行政—行政管理	業務計畫及工作計畫名稱與編號	38112300101 一般行政-行政管理	承辦單位	行政組、人事室、會計室、秘書室	預算金額	420,684,000元	一般行政—行政管理
歲出計畫說明	<p>一、計畫內容：辦理一般業務、總務、會計、人事、資訊業務工作及廳舍之整修、辦公器具養護、警用車輛維修等事宜。</p> <p>二、預期成果： 1.依相關法令規定確實辦理配合各項業務之推動，維護公有財物，提升員警工作環境品質。 2.維持車輛機能，確保行車安全，發揮警力機動效能。 3.提高員警電腦知識、能力及辦公室全面電腦化，期能達成資訊e化。</p>						
	分支計畫及用途別科目	單位	數量	單價	預算數	說 明	
	合計				420,684,000	較上年度預算數429,901,000元，減少9,217,000元。	
	01人員維持費				401,055,000	較上年度預算數407,566,000元，減少6,511,000元。	
	1000 人事費				401,055,000		
	1015 法定編制人員待遇				239,899,182		
		年	1	6,100,008	6,100,008	職員10人薪津(詳人事費分析表)。	
		年	1	233,799,174	233,799,174	警員287人薪津(詳人事費分析表)。	
	1025 技工及工友待遇				5,154,132		
		年	1	5,154,132	5,154,132	職工13人工資(詳人事費分析表)。	
	1030 獎金				49,528,802		
		年	1	26,231,000	26,231,000	依考績法規定核發之獎金。	
		年	1	23,297,802	23,297,802	依規定核發之年終工作獎金。	
	1035 其他給與				6,389,216		

臺北市政府警察局中正第二分局

歲出計畫說明提要與各項費用明細表

中華民國110年度

單位：新臺幣元

分支計畫及用途別科目	單位	數量	單價	預算數	說明
1040 加班值班費	年	1	4,018,400	4,018,400	休假補助費。
	人、月、段	122×12×1	504	737,856	員警上、下班交通費(軍警票)。
	人、月、段	115×12×2	504	1,391,040	員警上、下班交通費(軍警票)。
	人、月、段	16×12×2	630	241,920	非警職員工上、下班交通費。
1050 退休離職儲金	年	1	4,347,315	4,347,315	趕辦各項業務加班費。
	年	1	51,744,600	51,744,600	外勤員警超勤加班費。
	年	1	5,687,468	5,687,468	不休假出勤加班費。
	年	1	16,750,000	16,750,000	提撥退撫基金。
1055 保險	年	1	824,769	824,769	提撥勞工退休準備金。
	年	1	14,400,000	14,400,000	職員、警員及職工健保費。
	年	1	5,900,000	5,900,000	職員及警員公保費。
2054 一般事務費	年	1	429,516	429,516	職工勞保費。
	02一般業務			1,606,000	較上年度預算數1,539,000元，增加67,000元。
	2000 業務費			1,606,000	
	2072 國內旅費			1,339,200	
2072 國內旅費	人、月	2×12	2,000	48,000	副分局長工作活動費。
	人、月	13×12	50	7,800	統籌業務費，按駕駛、工友每人每月50元編列。
	人、月	297×12	360	1,283,040	統籌業務費，按職員及警員每人每月360元編列。
	年	1	360	360	配合預算編列至千元，增列進位數360元。
2072 國內旅費	人、天	28×2	1,550	86,800	國內出差旅費。

臺北市政府警察局中正第二分局

歲出計畫說明提要與各項費用明細表

中華民國110年度

單位：新臺幣元

分支計畫及用途別科目	單位	數量	單價	預算數	說明
2093 特別費				180,000	
	月	12	15,000	180,000	分局長特別費。
05會計業務				46,000	較上年度預算數45,000元，增加1,000元。
2000 業務費				46,000	
2054 一般事務費				46,000	
	年	1	38,800	38,800	辦理會計業務各項資料等業務費。
	人次	72	100	7,200	逾時誤餐餐盒費用。
06人事業務				1,504,000	較上年度預算數1,536,000元，減少32,000元。
2000 業務費				1,504,000	
2054 一般事務費				1,504,000	
	年	1	7,000	7,000	人事簿冊表卡及辦公事務用品費用。
	人	19	1,200	22,800	製作員警功標、年資標費用。
	人、年	310×1	2,000	620,000	文康活動費。
	年	1	847,000	847,000	外勤員警健康檢查費。
	人次	72	100	7,200	逾時誤餐餐盒費用。
08資訊業務				42,000	較上年度預算數15,000元，增加27,000元。
2000 業務費				42,000	
2003 教育訓練費				12,000	
	年	1	12,000	12,000	電腦訓練費。
2018 資訊服務費				30,000	
	年	1	30,000	30,000	套裝軟體。
09財物業務				12,875,000	較上年度預算數13,313,000元，減少438,000元。
2000 業務費				12,875,000	
2006 水電費				5,508,513	
	年	1	352,776	352,776	本分局各單位水費。

臺北市政府警察局中正第二分局

歲出計畫說明提要與各項費用明細表

中華民國110年度

單位：新臺幣元

分支計畫及用途別科目	單位	數量	單價	預算數	說明
2009 通訊費	年	1	4,859,992	4,859,992	本分局各單位及錄影監視系統機房電費。
	年	1	295,745	295,745	本分局各單位瓦斯費。
	部、月	39×12	1,000	468,000	本分局各單位電話費。
	年	1	265,000	265,000	公務用郵資。
2036 按日按件計資酬金				17,213	
2051 物品	年	1	17,213	17,213	消防安全設備檢測申報費。
	支	60	300	18,000	滅火器換藥費(20P)。
2054 一般事務費	年	1	260,000	260,000	辦理各項勤業務所需物品購置費。
	坪、月	6440×12	36	2,782,080	辦公廳舍清潔維持費。
	臺、月、張 人次	14×12×2560 468	0.6 100	258,048 46,800	影印機使用費。 員警及駕駛逾時誤餐餐盒費用。
2063 房屋建築養護費	年	1	751,960	751,960	本分局經管各辦公廳舍維護費(鋼筋混凝土造使用年限未達30年者共3棟計5,780坪，30坪以內1年計列4,510元，超過30坪部分，每坪以110元計算；使用年限已達30年者共2棟計660坪，按以上標準增加百分之五十編列， 〔3*4,510+(5,780-3*30)*110〕+〔2*4,510+(660-2*30)*110〕*1.5=751,960。
2066 車輛及辦公器具養護費	臺	2	1,500	3,000	傳真機養護費。
2069 設施及機械設備養護費	枝、月	339×12	10	40,680	檜枝養護費。

臺北市政府警察局中正第二分局

歲出計畫說明提要與各項費用明細表

中華民國110年度

單位：新臺幣元

分支計畫及用途別科目	單位	數量	單價	預算數	說 明
一般行政—行政管理	靶道、月	5×12	4,000	240,000	靶道定期養護費。
	臺、月	247×12	115	340,860	分局空調系統附屬設備養護費(冷風機及抽風機馬達)。
	年	1	558,632	558,632	電梯等升降設備養護費。
	臺、次	11×6	495	32,670	分局濾水器養護費。
	年	1	129,890	129,890	分局及廈門街派出所柴油發電機等養護費。
	年	1	52,708	52,708	分局及泉州街派出所發電機及更換機油養護費。
	年	1	78,006	78,006	分局及各派出所自來水塔、水箱清洗養護費。
	臺	24	5,400	129,600	分局空調箱過濾網養護費。
	年	1	116,000	116,000	分局中央監控電腦系統養護費。
	組	4	9,000	36,000	分局及廈門街派出所鍋爐主爐嘴養護費。
	次	4	13,500	54,000	分局及廈門街派出所廚房截油槽過濾網養護費。
	臺	11	3,500	38,500	空調冷凝、冰水馬達保養養護費。
	月	12	8,000	96,000	高壓設備養護費。
	臺、月	2×12	5,000	120,000	分局及廈門街派出所給、排水設備養護費。
	年	1	56,000	56,000	分局及各派出所消防設備養護費。
	臺	33	980	32,340	分局大樓錄影監視系統養護費。
	套、次	1×3	7,000	21,000	禮堂電動設備養護費。
	臺	27	1,250	33,750	送、抽風機馬達皮帶更換費。
年	1	94,776	94,776	泉州街派出所中央空調系統等機房設備養護費。	
臺	12	2,630	31,560	廈門街派出所離心式及直結式抽、排風機養護費。	

臺北市政府警察局中正第二分局

歲出計畫說明提要與各項費用明細表

中華民國110年度

單位：新臺幣元

分支計畫及用途別科目	單位	數量	單價	預算數	說明	
10車輛養護與管理	次	2	2,607	5,214	泉州街派出所電力設備養護費。	
	組、月	3×12	200	7,200	廈門街派出所機械式停車位養護費。	
	座、次	1×3	7,000	21,000	500噸冷卻水塔清洗養護費。	
	年	1	130,000	130,000	冷氣機養護費。	
	2000 業務費			3,556,000	較上年度預算數5,887,000元，減少2,331,000元。	
	2024 稅捐及規費			59,310		
		年	1	3,600	3,600	警用車輛使用牌照稅(詳公務車輛明細表)。
		年	1	28,710	28,710	警用車輛燃料使用費(詳公務車輛明細表)。
		年	1	27,000	27,000	警用車輛檢驗費(詳公務車輛明細表)。
	2027 保險費			377,267		
	年	1	377,267	377,267	警用車輛保險費(詳公務車輛明細表)。	
2051 物品			1,687,349			
	年	1	1,687,349	1,687,349	警用車輛油料費(詳公務車輛明細表)。	
2054 一般事務費			232,100			
	年	1	232,100	232,100	電動機車電池租用費。(26輛*12月*550+22輛*5月*550)	
2066 車輛及辦公器具養護費			1,199,974			
	年	1	1,199,974	1,199,974	警用車輛養護費(詳公務車輛明細表)。	

臺北市政府警察局中正第二分局

歲出計畫說明提要與各項費用明細表

中華民國110年度

單位：新臺幣元

警政業務—分局業務

警政業務—分局業務

業務計畫及工作計畫名稱與編號	38112300204 警政業務-分局業務	承辦單位	各組、偵查隊、警備隊、各派出所	預算金額	2,119,000元
歲出計畫說明	<p>一、計畫內容：</p> <p>1.分局、派出所保持全天候重點部署，並實施24小時勤務運作，加強轄區巡邏，以維持本市治安及強化為民服務工作。</p> <p>2.辦理警勤區規劃、勤務督察、員警風紀教育訓練、勤區查察、外僑管理、機關安全與社會偵防、民防團隊組訓與運用、保安救災、交通維持與執法等事宜。</p> <p>3.實施「預防與偵查」犯罪並重之勤務，運用科學方法蒐證辦案，全面取締職業賭場，落實掃黑、肅槍、反毒工作，杜絕非法電玩及色情場所。</p> <p>4.積極發掘危害治安線索與資料蒐集工作，強化大陸人士入境考核、清查措施，並積極查緝非法入境、居留者。</p> <p>二、預期成果：</p> <p>1.有效運用警力，勤務部署力求彈性、機動，以發揮先制功能，防止社會脫序行為發生。</p> <p>2.加強守望相助、警民聯防體系、預防犯罪宣導等工作，並結合社區資源，以防犯罪事件發生。</p> <p>3.建立高效能辦案系統，有效防範違法事件發生，降低犯罪發生率，提高破案率，確保人民生命財產之安全。</p>				

分支計畫及用途別科目	單位	數量	單價	預算數	說明
合計				2,119,000	較上年度預算數2,715,000元，減少596,000元。
02分局業務				2,119,000	較上年度預算數2,715,000元，減少596,000元。
2000 業務費				2,119,000	
2027 保險費	人	35	120	4,200	志工保險費。
2036 按日按件計資酬金	年	1	30,000	30,000	處理人口販運、新移民業務及涉外案件通譯費與交通補助費。
2051 物品	月	12	3,400	40,800	辦理刑案用器材費。
	套	17	1,830	31,110	備勤人員及人犯用寢具。
2054 一般事務費	人、月	245×12	100	1,794,390	員警制服洗滌費。
	年	1	63,000	63,000	辦理社會治安工作經費。

臺北市政府警察局中正第二分局

歲出計畫說明提要與各項費用明細表

中華民國110年度

單位：新臺幣元

警政業務—分局業務

警政業務—分局業務

分支計畫及用途別科目	單位	數量	單價	預算數	說明
2069 設施及機械設備養護費	月	12	1,450	17,400	在押嫌疑人犯衛生保健費。
	人、次	100×5	50	25,000	員警游泳訓練等相關經費。
	年	1	42,500	42,500	召開社區治安會議(分局、16-30人之派出所4所、31人以上之派出所1所)。
	年	1	99,600	99,600	查緝電玩及色情行業工作費。
	年	1	12,600	12,600	風紀探訪費。
	月	12	4,000	48,000	辦理各項勤務講習業務費。
	年	1	180,000	180,000	整理市容及查處違反公共秩序案件等業務費。
	月	12	4,250	51,000	處理刑案用談話筆錄、報告書、移送書、聲請書等印刷費。
	年	1	210,000	210,000	一般刑案偵辦費。
	套、人	1×4	5,000	20,000	現場勘察冬、夏季服裝。
	人次	1,325	100	132,500	員警逾時誤餐餐盒費用。
	人次	264	120	31,680	志工餐點及交通補助。
	月	12	15,750	189,000	警民聯繫服務費(分局)。
	所、月	5×12	6,300	378,000	警民聯繫服務費(16至30人之派出所)。
	年	1	110	110	配合預算編列至千元，增列進位數110元。
				218,500	
		月	9	6,500	58,500
	線、年	8×1	20,000	160,000	錄影監視系統養護費。

臺北市政府警察局中正第二分局

歲出計畫說明提要與各項費用明細表

中華民國110年度

單位：新臺幣元

一般建築及設備—營建工程	業務計畫及工作計畫名稱與編號	38112309002 一般建築及設備-營建工程	承辦單位	行政組	預算金額	1,849,000元	一般建築及設備—營建工程
歲出計畫說明	<p>一、計畫內容：分局頂樓中央空調冷卻水塔風扇馬達汰換工程、南昌及思源街派出所屋頂防漏整修工程。</p> <p>二、預期成果：改善辦公環境，提高員警士氣及工作效率，增進為民服務品質。</p>						
	分支計畫及用途別科目	單位	數量	單價	預算數	說 明	
	合計				1,849,000	較上年度預算數3,987,000元，減少2,138,000元。	
	04辦公廳舍及職務宿舍等整修工程				1,849,000	較上年度預算數3,987,000元，減少2,138,000元。	
	3000 設備及投資				175,980	01分局頂樓中央空調冷卻水塔風扇馬達汰換工程 本工程99年建置至今已達汰換年限且老舊不堪，經常故障維修，中央空調冷卻水塔風扇馬達有2顆，由中控室控制切換使用，擬先行汰換其中一顆運作效能較差馬達，以維護本大樓中央空調正常運轉。	
	3010 房屋建築及設備費				175,980		
		式	1	175,980	175,980	施工費。	
					350,349	02南昌街派出所屋頂防漏整修工程 本建築物於民國65年興建使用迄今，屋頂遇雨嚴重漏水，頂樓板嚴重產生壁癌，亟需整修，改善員警辦公居住環境生活品質，提高員警	

臺北市政府警察局中正第二分局

歲出計畫說明提要與各項費用明細表

中華民國110年度

單位：新臺幣元

分支計畫及用途別科目	單位	數量	單價	預算數	說明
3000 設備及投資				350,349	士氣及工作效率，增進為民服務品質。
3010 房屋建築及設備費				350,349	
	式	1	324,049	324,049	施工費。
	式	1	26,300	26,300	委託技術服務費。
				1,322,671	03思源街派出所屋頂防漏整修工程
					本建築物於民國65年興建使用迄今，屋頂遇雨嚴重漏水，頂樓板嚴重產生壁癌，亟需整修，改善員警辦公居住環境生活品質，提高員警士氣及工作效率，增進為民服務品質。
3000 設備及投資				1,322,671	
3010 房屋建築及設備費				1,322,671	
	式	1	1,223,420	1,223,420	施工費。
	式	1	99,251	99,251	委託技術服務費。

一般建築及設備—營建工程

一般建築及設備—營建工程

臺北市政府警察局中正第二分局

歲出計畫說明提要與各項費用明細表

中華民國110年度

單位：新臺幣元

一般建築及設備—其他設備	業務計畫及工作計畫名稱與編號	38112309004 一般建築及設備-其他設備	承辦單位	行政組、秘書室	預算金額	656,000元	一般建築及設備—其他設備
	歲出計畫說明	<p>一、計畫內容：汰換逾期及不堪使用之設備，增加員警應勤用具、提升機動能力增進服務親和力。</p> <p>二、預期成果：改善員警辦公環境，提高工作效能及為民服務品質。</p>					
分支計畫及用途別科目		單位	數量	單價	預算數	說明	
合計					656,000	較上年度預算數151,000元，增加505,000元。	
04其他設備					656,000	較上年度預算數151,000元，增加505,000元。	
3000 設備及投資					656,000		
3020 機械設備費		部	2	177,500	355,000	汰換泉州綜合大樓電梯變壓變頻控制系統分攤款。本設備由臺北市政府消防局主辦，總經費1,700,000元，依使用面積比例分攤，本分局分攤比例為20.86%，應分攤金額為355,000元。	
3035 雜項設備費		組	1	144,848	144,848	新購全彩LED字幕顯示機組(寬672公分高64公分，字數寬42字*高4字，計168字)。	
		組	1	29,100	29,100	汰換數位監控錄影音設備(含主機及攝影機)。	
		臺	2	32,172	64,344	汰換及新購冷氣機一對一分離式7.1KW(含安裝基本費)各1臺。	

臺北市政府警察局中正第二分局

歲出計畫說明提要與各項費用明細表

中華民國110年度

單位：新臺幣元

分支計畫及用途別科目	單位	數量	單價	預算數	說明
一般建築及設備—其他設備	臺	1	22,000	22,000	新購一對一分離式冷氣機4KW(含安裝基本費)。
	臺	2	20,000	40,000	汰換及新購變頻電冰箱(二-三門無霜400-499L)各1臺。
	年	1	708	708	配合預算編列至千元，增列進位數708元。

臺北市政府警察局中正第二分局

人 事 費 分 析 表

中華民國110年度

0138010100-警政支出-一般行政-行政管理

單位：新臺幣元

類別	預算員額	全年度人事費											備註	
		民意代表待遇	政務人員待遇	法定編制人員待遇	約聘僱人員待遇	技工及工友待遇	獎金	其他給與	加班值班費	退休退職給付	退休離職儲金	保險		合計
合計	310			239,899,182		5,154,132	49,528,802	6,389,216	61,779,383		17,574,769	20,729,516	401,055,000	
正式員額	297			239,899,182			48,077,006	3,840,400	5,490,660		16,750,000	19,937,900	333,995,148	
職員	10			6,100,008			1,408,546	121,600	240,000		438,744	545,292	8,854,190	
警員	287			233,799,174			46,668,460	3,718,800	5,250,660		16,311,256	19,392,608	325,140,958	
駕駛	3					1,237,500	309,376	18,000	46,704		210,312	188,748	2,010,640	
工友	10					3,916,632	1,142,420	160,000	150,104		614,457	602,868	6,586,481	
其他人事費								2,370,816	56,091,915				58,462,731	

本 頁 空 白

四、參 考 表

臺北市政府警察局中正第二分局
歲出一級用途別科目分析表

中華民國110年度

單位：新臺幣千元

名稱及編號	合計	經常支出						資本支出					
		人事費	業務費	獎補助費	債務費	預備金	小計	人事費	業務費	設備及投資	獎補助費	預備金	小計
合計	425,308	401,055	21,748				422,803			2,505			2,505
38112300000 警政支出	425,308	401,055	21,748				422,803			2,505			2,505
38112300100 一般行政	420,684	401,055	19,629				420,684						
38112300101 行政管理	420,684	401,055	19,629				420,684						
38112300200 警政業務	2,119		2,119				2,119						
38112300204 分局業務	2,119		2,119				2,119						
38112309000 一般建築及設備	2,505								2,505				2,505
38112309002 營建工程	1,849								1,849				1,849
38112309004 其他設備	656								656				656

臺北市政府警察局中正第二分局

資本支出分析表

中華民國110年度

單位：新臺幣千元

名稱及編號	合計	設備及投資								其他資本支出	
		土地	房屋建築及設備	公共建設及設施	機械設備	運輸設備	資訊軟體設備	雜項設備	權利		投資
合計	2,505		1,849		355			301			
38112309000 一般建築及設備	2,505		1,849		355			301			
38112309002 營建工程	1,849		1,849								
38112309004 其他設備	656				355			301			

臺北市政府警察局中正第二分局

各項費用彙計表

中華民國110年度

單位：新臺幣元

工作計畫名稱及編號	38112300101 行政管理	38112300204 分局業務	38112309002 營建工程	38112309004 其他設備	合 計	
第一、二級用途別 科目名稱及編號						
合 計	420,684,000	2,119,000	1,849,000	656,000	425,308,000	
100000人事費	401,055,000				401,055,000	
101500法定編制人員待遇	239,899,182				239,899,182	
102500技工及工友待遇	5,154,132				5,154,132	
103000獎金	49,528,802				49,528,802	
103500其他給與	6,389,216				6,389,216	
104000加班值班費	61,779,383				61,779,383	
105000退休離職儲金	17,574,769				17,574,769	
105500保險	20,729,516				20,729,516	
200000業務費	19,629,000	2,119,000			21,748,000	
200300教育訓練費	12,000				12,000	
200600水電費	5,508,513				5,508,513	
200900通訊費	733,000				733,000	
201800資訊服務費	30,000				30,000	
202400稅捐及規費	59,310				59,310	
202700保險費	377,267	4,200			381,467	
203600按日按件計資酬金	17,213	30,000			47,213	
205100物品	1,965,349	71,910			2,037,259	
205400一般事務費	6,208,228	1,794,390			8,002,618	
206300房屋建築養護費	751,960				751,960	
206600車輛及辦公器具養護費	1,202,974				1,202,974	
206900設施及機械設備養護費	2,496,386	218,500			2,714,886	
207200國內旅費	86,800				86,800	
209300特別費	180,000				180,000	
300000設備及投資			1,849,000	656,000	2,505,000	
301000房屋建築及設備費			1,849,000		1,849,000	
302000機械設備費				355,000	355,000	
303500雜項設備費				301,000	301,000	

臺北市政府警察局中正第二分局

人事費彙計表

中華民國110年度

單位：新臺幣元

類別	預算員額	全年度人事費											備註	
		民意代表待遇	政務人員待遇	法定編制人員待遇	約聘僱人員待遇	技工及工友待遇	獎金	其他給與	加班值班費	退休退職給付	退休離職儲金	保險		合計
合計	310			239,899,182		5,154,132	49,528,802	6,389,216	61,779,383		17,574,769	20,729,516	401,055,000	
正式員額	297			239,899,182			48,077,006	3,840,400	5,490,660		16,750,000	19,937,900	333,995,148	
職員	10			6,100,008			1,408,546	121,600	240,000		438,744	545,292	8,854,190	
警員	287			233,799,174			46,668,460	3,718,800	5,250,660		16,311,256	19,392,608	325,140,958	
駕駛	3					1,237,500	309,376	18,000	46,704		210,312	188,748	2,010,640	
工友	10					3,916,632	1,142,420	160,000	150,104		614,457	602,868	6,586,481	
其他人事費								2,370,816	56,091,915				58,462,731	

臺北市政府警察局中正第二分局
各項費用分攤表

中華民國110年度

單位：新臺幣元

科目名稱	預定完成工作總數		合辦單位	分攤方式	分攤比率%	總經費	本年度預算數				說明
	單位	數量					設 備 及 投 資				
							合 計	機械及設備費			
其他設備 汰換泉州綜合大樓電梯變壓變頻控制系統分攤款		1.00			100	1,700,000	1,700,000	1,700,000			本設備由臺北市政府消防局主辦，總經費1,700,000元，依使用面積比例分攤，本分局分攤比例為20.86%，應分攤金額為355,000元。
式		1.00	臺北市政府消防局	按使用面積比例	25.90	440,000	440,000	440,000			
			臺北市政府警察局交通警察大隊直三分隊	按使用面積比例	28.18	479,000	479,000	479,000			
			臺北市政府警察局交通警察大隊中正二分隊	按使用面積比例	25.06	426,000	426,000	426,000			
			臺北市政府警察局中正第二分局	按使用面積比例	20.86	355,000	355,000	355,000			

臺北市政府警察局中正第二分局

公務車輛明細表

中華民國110年度

單位：新臺幣元

業務計畫 及工作計 畫名稱	車輛 數	車輛 種類	乘客 人數 (不含 司機)	購置 年月	汽缸總 排氣量 (立方 公分)	牌照稅 (全年)	燃料使 用費 (全年)	油料費(全年)			養 護 費	車輛 保 險 費	車輛 檢 驗 費	備註
								數量 (公升)	單價 (元)	金額				
一般行政 行政管理		現有車輛				3,600	28,710			1,687,349	1,199,974	377,267	27,000	
	1	偵防車	4	10206	2359			1,200	24.1	28,920	25,000	3,400	900	AAF-5212
	1	偵防車	4	10210	2359			1,200	24.1	28,920	25,000	3,400	900	AFG-2202
	1	偵防車	4	10306	2198			1,200	24.1	28,920	25,000	3,400	900	AGK-8607
	1	偵防車	4	10307	1987			1,200	24.1	28,920	25,000	3,400	900	AGL-7865
	1	偵防車	4	10407	2359			1,200	24.1	28,920	25,000	3,400	900	ANA-1078
	1	偵防車	4	10407	2359			1,200	24.1	28,920	25,000	3,400	900	ANA-1275
	1	偵防車	4	10507	2359			1,200	24.1	28,920	21,450	3,400	900	ANY-9061
	1	偵防車	4	10509	3456			1,200	24.1	28,920	21,450	3,400	900	AQX-2395
	1	偵防車	4	10706	2359			1,200	24.1	28,920	15,600	3,400	450	AXE-5983
	1	偵防車	4	10810	2359			1,200	24.1	28,920	15,600	3,400	450	BEJ-1056
	1	巡邏車	4	10009	2378			1,200	24.1	28,920	25,000	3,400	750	3226-QH
	1	巡邏車	4	10009	2378			1,200	24.1	28,920	25,000	3,400	750	3227-QH
	1	巡邏車	4	10009	2378			1,200	24.1	28,920	25,000	3,400	750	3230-QH
	1	巡邏車	4	10206	2378			1,200	24.1	28,920	25,000	3,400	900	6923-UX
	1	巡邏車	4	10206	2378			1,200	24.1	28,920	25,000	3,400	900	6925-UX
	1	巡邏車	4	10206	2378			1,200	24.1	28,920	25,000	3,400	900	6927-UX

臺北市政府警察局中正第二分局

公務車輛明細表

中華民國110年度

單位：新臺幣元

業務計畫 及工作計 畫名稱	車輛 數	車輛 種類	乘客 人數 (不含 司機)	購置 年月	汽缸總 排氣量 (立方 公分)	牌照稅 (全年)	燃料使 用費 (全年)	油料費(全年)			養 護 費	車輛 保險 費	車輛 檢驗 費	備註
								數量 (公升)	單價 (元)	金額				
	1	巡邏車	4	10206	2378			1,200	24.1	28,920	25,000	3,400	900	6930-UX
	1	巡邏車	4	10206	1998			1,200	24.1	28,920	25,000	3,400	900	AAF-5110
	1	巡邏車	4	10206	1998			1,200	24.1	28,920	25,000	3,400	900	AAF-5112
	1	巡邏車	4	10206	1998			1,200	24.1	28,920	25,000	3,400	900	AAF-5113
	1	巡邏車	4	10307	2359			1,200	24.1	28,920	25,000	3,400	900	AGL-7721
	1	巡邏車	4	10307	2359			1,200	24.1	28,920	25,000	3,400	900	AGL-7723
	1	巡邏車	4	10307	2359			1,200	24.1	28,920	25,000	3,400	900	AGL-7725
	1	巡邏車	4	10407	2359			1,200	24.1	28,920	25,000	3,400	900	ANA-1091
	1	巡邏車	4	10407	2359			1,200	24.1	28,920	25,000	3,400	900	ANA-1096
	1	巡邏車	4	10407	2359			1,200	24.1	28,920	25,000	3,400	900	ANA-1097
	1	巡邏車	4	10507	2359			1,200	24.1	28,920	21,450	3,400	900	ANY-9091
	1	巡邏車	4	10507	2359			1,200	24.1	28,920	21,450	3,400	900	ANY-9092
	1	巡邏車	4	10607	2359			1,200	24.1	28,920	21,450	3,400	450	AKN-2816
	1	巡邏車	4	10706	2359			1,200	24.1	28,920	15,600	3,400	450	AXE-6011
	1	巡邏車	4	10810	2359			1,200	24.1	28,920	15,600	3,400	450	BEJ-0972
	1	巡邏車	4	10810	2359			1,200	24.1	28,920	15,600	3,400	450	BEJ-0973
	1	偵防機車	1	10205	150		600	180	24.1	4,338	1,620	1,311		ADQ-3016
	1	偵防機車	1	10205	150		600	180	24.1	4,338	1,620	1,311		ADQ-3062

臺北市政府警察局中正第二分局

公務車輛明細表

中華民國110年度

單位：新臺幣元

業務計畫 及工作計 畫名稱	車輛 數	車輛 種類	乘客 人數 (不含 司機)	購置 年月	汽缸總 排氣量 (立方 公分)	牌照稅 (全年)	燃料使 用費 (全年)	油料費(全年)			養 護 費	車輛 保險 費	車輛 檢驗 費	備註
								數量 (公升)	單價 (元)	金額				
	1	偵防機車	1	10205	150		600	180	24.1	4,338	1,620	1,311		ADQ-3095
	1	偵防機車	1	10207	150		600	180	24.1	4,338	1,620	1,311		ADQ-7751
	1	偵防機車	1	10207	150		600	180	24.1	4,338	1,620	1,311		ADQ-7752
	1	偵防機車	1	10207	150		600	180	24.1	4,338	1,620	1,311		ADQ-7756
	1	偵防機車	1	10207	150		600	180	24.1	4,338	1,620	1,311		ADQ-7757
	1	偵防機車	1	10207	150		600	180	24.1	4,338	1,620	1,311		ADQ-7759
	1	偵防機車	1	10207	150		600	180	24.1	4,338	1,620	1,311		ADQ-7970
	1	偵防機車	1	10207	150		600	180	24.1	4,338	1,620	1,311		ADQ-7975
	1	偵防機車	1	10207	150		600	180	24.1	4,338	1,620	1,311		ADQ-7979
	1	偵防機車	1	10207	150		600	180	24.1	4,338	1,620	1,311		ADQ-7980
	1	偵防機車	1	10207	150		600	180	24.1	4,338	1,620	1,311		ADQ-7985
	1	偵防機車	1	10207	150		600	180	24.1	4,338	1,620	1,311		ADQ-8062
	1	偵防機車	1	10207	150		600	180	24.1	4,338	1,620	1,311		ADQ-8065
	1	偵防機車	1	10207	150		600	180	24.1	4,338	1,620	1,311		ADQ-8066
	1	偵防機車	1	10207	150		600	180	24.1	4,338	1,620	1,311		ADQ-8068
	1	偵防機車	1	10207	150		600	180	24.1	4,338	1,620	1,311		ADQ-8070
	1	偵防機車	1	10207	150		600	180	24.1	4,338	1,620	1,311		ADQ-8071
	1	偵防機車	1	10507	149		600	180	24.1	4,338	1,620	1,311		MGN-7511

臺北市政府警察局中正第二分局

公務車輛明細表

中華民國110年度

單位：新臺幣元

業務計畫 及工作計 畫名稱	車輛 數	車輛 種類	乘客 人數 (不含 司機)	購置 年月	汽缸總 排氣量 (立方 公分)	牌照稅 (全年)	燃料使 用費 (全年)	油料費(全年)			養 護 費	車輛 保 險 費	車輛 檢 驗 費	備註
								數量 (公升)	單價 (元)	金額				
	1	偵防機車	1	10507	149		600	180	24.1	4,338	1,620	1,311	MGN-7512	
	1	偵防機車	1	10507	149		600	180	24.1	4,338	1,620	1,311	MGN-7513	
	1	偵防機車	1	10507	149		600	180	24.1	4,338	1,620	1,311	MGN-7515	
	1	偵防機車	1	10507	149		600	180	24.1	4,338	1,620	1,311	MGN-7516	
	1	偵防機車	1	10507	149		600	180	24.1	4,338	1,620	1,311	MGN-7517	
	1	偵防機車	1	10507	149		600	180	24.1	4,338	1,620	1,311	MGN-7518	
	1	偵防機車	1	10507	149		600	180	24.1	4,338	1,620	1,311	MGN-7519	
	1	偵防機車	1	10507	149		600	180	24.1	4,338	1,620	1,311	MGN-7520	
	1	偵防機車	1	10507	149		600	180	24.1	4,338	1,620	1,311	MGN-7521	
	1	偵防機車	1	10507	149		600	180	24.1	4,338	1,620	1,311	MGN-7522	
	1	偵防機車	1	10507	149		600	180	24.1	4,338	1,620	1,311	MGN-7523	
	1	偵防機車	1	10507	149		600	180	24.1	4,338	1,620	1,311	MGN-7525	
	1	偵防機車	1	10507	149		600	180	24.1	4,338	1,620	1,311	MGN-7526	
	1	偵防機車	1	10609	149		600	180	24.1	4,338	1,620	1,311	MJU-5398	
	1	偵防機車	1	10609	149		600	180	24.1	4,338	1,620	1,311	MJU-5399	
	1	巡邏機車	1	10205	150			180	24.1	4,338	2,300	1,311	ADQ-3577	
	1	巡邏機車	1	10205	150			180	24.1	4,338	2,300	1,311	ADQ-3580	
	1	巡邏機車	1	10205	150			180	24.1	4,338	2,300	1,311	ADQ-3581	

臺北市政府警察局中正第二分局

公務車輛明細表

中華民國110年度

單位：新臺幣元

業務計畫 及工作計 畫名稱	車輛 數	車輛 種類	乘客 人數 (不含 司機)	購置 年月	汽缸總 排氣量 (立方 公分)	牌照稅 (全年)	燃料使 用費 (全年)	油料費(全年)			養 護 費	車輛 保 險 費	車輛 檢 驗 費	備註
								數量 (公升)	單價 (元)	金額				
	1	巡邏機車	1	10205	150			180	24.1	4,338	2,300	1,311		ADQ-3587
	1	巡邏機車	1	10207	150			180	24.1	4,338	2,300	1,311		ADQ-9853
	1	巡邏機車	1	10207	150			180	24.1	4,338	2,300	1,311		ADQ-9856
	1	巡邏機車	1	10207	150			180	24.1	4,338	2,300	1,311		ADQ-9857
	1	巡邏機車	1	10207	150			180	24.1	4,338	2,300	1,311		ADQ-9858
	1	巡邏機車	1	10207	150			180	24.1	4,338	2,300	1,311		ADQ-9859
	1	巡邏機車	1	10207	150			180	24.1	4,338	2,300	1,311		ADQ-9860
	1	巡邏機車	1	10207	150			180	24.1	4,338	2,300	1,311		ADQ-9861
	1	巡邏機車	1	10207	150			180	24.1	4,338	2,300	1,311		ADQ-9862
	1	巡邏機車	1	10207	150			180	24.1	4,338	2,300	1,311		ADQ-9863
	1	巡邏機車	1	10207	150			180	24.1	4,338	2,300	1,311		ADQ-9865
	1	巡邏機車	1	10207	150			180	24.1	4,338	2,300	1,311		ADQ-9866
	1	巡邏機車	1	10207	150			180	24.1	4,338	2,300	1,311		ADQ-9867
	1	巡邏機車	1	10207	150			180	24.1	4,338	2,300	1,311		ADQ-9868
	1	巡邏機車	1	10207	150			180	24.1	4,338	2,300	1,311		ADQ-9869
	1	巡邏機車	1	10207	150			180	24.1	4,338	2,300	1,311		ADQ-9870
	1	巡邏機車	1	10207	150			180	24.1	4,338	2,300	1,311		ADQ-9871
	1	巡邏機車	1	10207	150			180	24.1	4,338	2,300	1,311		ADQ-9872

臺北市政府警察局中正第二分局

公務車輛明細表

中華民國110年度

單位：新臺幣元

業務計畫 及工作計 畫名稱	車輛 數	車輛 種類	乘客 人數 (不含 司機)	購置 年月	汽缸總 排氣量 (立方 公分)	牌照稅 (全年)	燃料使 用費 (全年)	油料費(全年)			養 護 費	車輛 保 險 費	車輛 檢 驗 費	備註
								數量 (公升)	單價 (元)	金額				
	1	巡邏機車	1	10207	150			180	24.1	4,338	2,300	1,311		ADQ-9873
	1	巡邏機車	1	10207	150			180	24.1	4,338	2,300	1,311		ADQ-9875
	1	巡邏機車	1	10207	150			180	24.1	4,338	2,300	1,311		ADQ-9877
	1	巡邏機車	1	10207	150			180	24.1	4,338	2,300	1,311		ADQ-9878
	1	巡邏機車	1	10207	150			180	24.1	4,338	2,300	1,311		ADQ-9879
	1	巡邏機車	1	10207	150			180	24.1	4,338	2,300	1,311		ADQ-9880
	1	巡邏機車	1	10207	150			180	24.1	4,338	2,300	1,311		ADQ-9881
	1	巡邏機車	1	10207	150			180	24.1	4,338	2,300	1,311		ADQ-9882
	1	巡邏機車	1	10207	150			180	24.1	4,338	2,300	1,311		ADQ-9883
	1	巡邏機車	1	10207	150			180	24.1	4,338	2,300	1,311		ADQ-9885
	1	巡邏機車	1	10207	150			180	24.1	4,338	2,300	1,311		ADQ-9886
	1	巡邏機車	1	10207	150			180	24.1	4,338	2,300	1,311		ADQ-9887
	1	巡邏機車	1	10207	150			180	24.1	4,338	2,300	1,311		ADQ-9889
	1	巡邏機車	1	10207	150			180	24.1	4,338	2,300	1,311		ADQ-9890
	1	巡邏機車	1	10207	150			180	24.1	4,338	2,300	1,311		ADQ-9891
	1	巡邏機車	1	10207	150			180	24.1	4,338	2,300	1,311		ADQ-9892
	1	巡邏機車	1	10207	150			180	24.1	4,338	2,300	1,311		ADQ-9893
	1	巡邏機車	1	10207	150			180	24.1	4,338	2,300	1,311		ADQ-9895

臺北市政府警察局中正第二分局

公務車輛明細表

中華民國110年度

單位：新臺幣元

業務計畫 及工作計 畫名稱	車輛 數	車輛 種類	乘客 人數 (不含 司機)	購置 年月	汽缸總 排氣量 (立方 公分)	牌照稅 (全年)	燃料使 用費 (全年)	油料費(全年)			養 護 費	車輛 保 險 費	車輛 檢 驗 費	備註
								數量 (公升)	單價 (元)	金額				
	1	巡邏機車	1	10207	150			180	24.1	4,338	2,300	1,311		ADQ-9896
	1	巡邏機車	1	10207	150			180	24.1	4,338	2,300	1,311		ADQ-9897
	1	巡邏機車	1	10207	150			180	24.1	4,338	2,300	1,311		ADQ-9898
	1	巡邏機車	1	10207	150			180	24.1	4,338	2,300	1,311		ADQ-9900
	1	巡邏機車	1	10207	150			180	24.1	4,338	2,300	1,311		ADQ-9901
	1	巡邏機車	1	10207	150			180	24.1	4,338	2,300	1,311		ADQ-9902
	1	巡邏機車	1	10207	150			180	24.1	4,338	2,300	1,311		ADQ-9903
	1	巡邏機車	1	10207	150			180	24.1	4,338	2,300	1,311		ADQ-9905
	1	巡邏機車	1	10207	150			180	24.1	4,338	2,300	1,311		ADQ-9906
	1	巡邏機車	1	10207	150			180	24.1	4,338	2,300	1,311		ADQ-9907
	1	巡邏機車	1	10207	150			180	24.1	4,338	2,300	1,311		ADQ-9908
	1	巡邏機車	1	10207	150			180	24.1	4,338	2,300	1,311		ADQ-9909
	1	巡邏機車	1	10207	150			180	24.1	4,338	2,300	1,311		ADQ-9910
	1	巡邏機車	1	10207	150			180	24.1	4,338	2,300	1,311		ADQ-9911
	1	巡邏機車	1	10207	150			180	24.1	4,338	2,300	1,311		ADQ-9912
	1	巡邏機車	1	10207	150			180	24.1	4,338	2,300	1,311		ADQ-9913
	1	巡邏機車	1	10207	150			180	24.1	4,338	2,300	1,311		ADQ-9915
	1	巡邏機車	1	10207	150			180	24.1	4,338	2,300	1,311		ADQ-9916

臺北市政府警察局中正第二分局

公務車輛明細表

中華民國110年度

單位：新臺幣元

業務計畫 及工作計 畫名稱	車輛 數	車輛 種類	乘客 人數 (不含 司機)	購置 年月	汽缸總 排氣量 (立方 公分)	牌照稅 (全年)	燃料使 用費 (全年)	油料費(全年)			養 護 費	車輛 保險 費	車輛 檢驗 費	備註
								數量 (公升)	單價 (元)	金額				
	1	巡邏機車	1	10207	150			180	24.1	4,338	2,300	1,311		ADQ-9917
	1	巡邏機車	1	10207	150			180	24.1	4,338	2,300	1,311		ADQ-9919
	1	巡邏機車	1	10207	150			180	24.1	4,338	2,300	1,311		ADQ-9920
	1	巡邏機車	1	10207	150			180	24.1	4,338	2,300	1,311		ADQ-9921
	1	巡邏機車	1	10207	150			180	24.1	4,338	2,300	1,311		ADQ-9922
	1	巡邏機車	1	10207	150			180	24.1	4,338	2,300	1,311		ADQ-9923
	1	巡邏機車	1	10207	150			180	24.1	4,338	2,300	1,311		ADQ-9925
	1	巡邏機車	1	10207	150			180	24.1	4,338	2,300	1,311		ADQ-9926
	1	巡邏機車	1	10207	150			180	24.1	4,338	2,300	1,311		ADQ-9927
	1	巡邏機車	1	10207	150			180	24.1	4,338	2,300	1,311		ADQ-9928
	1	巡邏機車	1	10207	150			180	24.1	4,338	2,300	1,311		ADQ-9929
	1	巡邏機車	1	10207	150			180	24.1	4,338	2,300	1,311		ADQ-9930
	1	巡邏機車	1	10207	150			180	24.1	4,338	2,300	1,311		ADQ-9931
	1	巡邏機車	1	10207	150			180	24.1	4,338	2,300	1,311		ADQ-9932
	1	巡邏機車	1	10207	150			180	24.1	4,338	2,300	1,311		ADQ-9933
	1	巡邏機車	1	10207	150			180	24.1	4,338	2,300	1,311		ADQ-9935
	1	巡邏機車	1	10207	150			180	24.1	4,338	2,300	1,311		ADQ-9936
	1	巡邏機車	1	10207	150			180	24.1	4,338	2,300	1,311		ADQ-9938

臺北市政府警察局中正第二分局

公務車輛明細表

中華民國110年度

單位：新臺幣元

業務計畫 及工作計 畫名稱	車輛 數	車輛 種類	乘客 人數 (不含 司機)	購置 年月	汽缸總 排氣量 (立方 公分)	牌照稅 (全年)	燃料使 用費 (全年)	油料費(全年)			養 護 費	車輛 保 險 費	車輛 檢 驗 費	備註
								數量 (公升)	單價 (元)	金額				
	1	巡邏機車	1	10207	150			180	24.1	4,338	2,300	1,311		ADQ-9939
	1	巡邏機車	1	10207	150			180	24.1	4,338	2,300	1,311		ADQ-9950
	1	巡邏機車	1	10207	150			180	24.1	4,338	2,300	1,311		ADQ-9951
	1	巡邏機車	1	10207	150			180	24.1	4,338	2,300	1,311		ADQ-9952
	1	巡邏機車	1	10207	150			180	24.1	4,338	2,300	1,311		ADQ-9953
	1	巡邏機車	1	10207	150			180	24.1	4,338	2,300	1,311		ADQ-9955
	1	巡邏機車	1	10209	150			180	24.1	4,338	2,300	1,311		AEP-2838
	1	巡邏機車	1	10209	150			180	24.1	4,338	2,300	1,311		AEP-2839
	1	巡邏機車	1	10209	150			180	24.1	4,338	2,300	1,311		AEP-2850
	1	巡邏機車	1	10209	150			180	24.1	4,338	2,300	1,311		AEP-2851
	1	巡邏機車	1	10209	150			180	24.1	4,338	2,300	1,311		AEP-2852
	1	巡邏機車	1	10209	150			180	24.1	4,338	2,300	1,311		AEP-2853
	1	巡邏機車	1	10209	150			180	24.1	4,338	2,300	1,311		AEP-2855
	1	巡邏機車	1	10507	149			180	24.1	4,338	2,300	1,311		MGN-7207
	1	巡邏機車	1	10507	149			180	24.1	4,338	2,300	1,311		MGN-7208
	1	巡邏機車	1	10507	149			180	24.1	4,338	2,300	1,311		MGN-7209
	1	巡邏機車	1	10507	149			180	24.1	4,338	2,300	1,311		MGN-7210
	1	巡邏機車	1	10507	149			180	24.1	4,338	2,300	1,311		MGN-7211

臺北市政府警察局中正第二分局

公務車輛明細表

中華民國110年度

單位：新臺幣元

業務計畫 及工作計 畫名稱	車輛 數	車輛 種類	乘客 人數 (不含 司機)	購置 年月	汽缸總 排氣量 (立方 公分)	牌照稅 (全年)	燃料使 用費 (全年)	油料費(全年)			養 護 費	車輛 保 險 費	車輛 檢 驗 費	備註
								數量 (公升)	單價 (元)	金額				
	1	巡邏機車	1	10507	149			180	24.1	4,338	2,300	1,311		MGN-7212
	1	巡邏機車	1	10507	149			180	24.1	4,338	2,300	1,311		MGN-7213
	1	巡邏機車	1	10609	149			180	24.1	4,338	2,300	1,311		MJU-5838
	1	巡邏機車	1	10609	149			180	24.1	4,338	2,300	1,311		MJU-5839
	1	巡邏機車	1	10609	149			180	24.1	4,338	2,300	1,311		MJU-5850
	1	巡邏機車	1	10609	149			180	24.1	4,338	2,300	1,311		MJU-5851
	1	巡邏機車	1	10609	149			180	24.1	4,338	2,300	1,311		MJU-5852
	1	巡邏機車	1	10609	149			180	24.1	4,338	2,300	1,311		MJU-5853
	1	巡邏機車	1	10609	149			180	24.1	4,338	2,300	1,311		MJU-5855
	1	巡邏機車	1	10609	149			180	24.1	4,338	2,300	1,311		MJU-5856
	1	巡邏機車	1	10609	149			180	24.1	4,338	2,300	1,311		MJU-5860
	1	巡邏機車	1	10609	149			180	24.1	4,338	2,300	1,311		MJU-5861
	1	巡邏機車	1	10609	149			180	24.1	4,338	2,300	1,311		MJU-5862
	1	巡邏機車	1	10708	149			180	24.1	4,338	2,300	1,311		MTP-0225
	1	巡邏機車	1	10708	149			180	24.1	4,338	2,300	1,311		MTP-0226
	1	巡邏機車	1	10708	149			180	24.1	4,338	2,300	1,311		MTP-0227
	1	巡邏機車	1	10708	149			180	24.1	4,338	2,300	1,311		MTP-0229
	1	巡邏機車	1	10708	149			180	24.1	4,338	2,300	1,311		MTP-0230

臺北市政府警察局中正第二分局

公務車輛明細表

中華民國110年度

單位：新臺幣元

業務計畫 及工作計 畫名稱	車輛 數	車輛 種類	乘客 人數 (不含 司機)	購置 年月	汽缸總 排氣量 (立方 公分)	牌照稅 (全年)	燃料使 用費 (全年)	油料費(全年)			養 護 費	車輛 保 險 費	車輛 檢 驗 費	備註
								數量 (公升)	單價 (元)	金額				
	1	巡邏機車	1	10708	149			180	24.1	4,338	2,300	1,311		MTP-0231
	1	巡邏機車	1	10708	149			180	24.1	4,338	2,300	1,311		MTP-0233
	1	巡邏機車	1	10708	149			180	24.1	4,338	2,300	1,311		MTP-0236
	1	巡邏機車	1	10808	逾5馬力 (hp)						2,300	1,311		EMW-3339(電動 機車)
	1	巡邏機車	1	10808	逾5馬力 (hp)						2,300	1,311		EMW-3350(電動 機車)
	1	巡邏機車	1	10808	逾5馬力 (hp)						2,300	1,311		EMW-3351(電動 機車)
	1	巡邏機車	1	10808	逾5馬力 (hp)						2,300	1,311		EMW-3352(電動 機車)
	1	巡邏機車	1	10808	逾5馬力 (hp)						2,300	1,311		EMW-3353(電動 機車)
	1	巡邏機車	1	10808	逾5馬力 (hp)						2,300	1,311		EMW-3356(電動 機車)
	1	巡邏機車	1	10808	逾5馬力 (hp)						2,300	1,311		EMW-3357(電動 機車)
	1	巡邏機車	1	10808	逾5馬力 (hp)						2,300	1,311		EMW-3358(電動 機車)
	1	巡邏機車	1	10808	逾5馬力 (hp)						2,300	1,311		EMW-3359(電動 機車)
	1	巡邏機車	1	10808	逾5馬力 (hp)						2,300	1,311		EMW-3360(電動 機車)
	1	巡邏機車	1	10808	逾5馬力 (hp)						2,300	1,311		EMW-3361(電動 機車)
	1	巡邏機車	1	10808	逾5馬力 (hp)						2,300	1,311		EMW-3362(電動 機車)
	1	巡邏機車	1	10808	逾5馬力 (hp)						2,300	1,311		EPD-1339(電動 機車)
	1	巡邏機車	1	10907	逾5馬力 (hp)						2,300	1,311		EPD-3635(電動 機車)
	1	巡邏機車	1	10907	逾5馬力 (hp)						2,300	1,311		EPD-3637(電動 機車)

臺北市政府警察局中正第二分局

公務車輛明細表

中華民國110年度

單位：新臺幣元

業務計畫 及工作計 畫名稱	車輛 數	車輛 種類	乘客 人數 (不含 司機)	購置 年月	汽缸總 排氣量 (立方 公分)	牌照稅 (全年)	燃料使 用費 (全年)	油料費(全年)			養 護 費	車輛 保 險 費	車輛 檢 驗 費	備註
								數量 (公升)	單價 (元)	金額				
	1	巡邏機車	1	10907	逾5馬力 (hp)						2,300	1,311		EPD-3639(電動 機車)
	1	巡邏機車	1	10907	逾5馬力 (hp)						2,300	1,311		EPD-3650(電動 機車)
	1	巡邏機車	1	10907	逾5馬力 (hp)						2,300	1,311		EPD-3651(電動 機車)
	1	巡邏機車	1	10907	逾5馬力 (hp)						2,300	1,311		EPD-3652(電動 機車)
	1	巡邏機車	1	10907	逾5馬力 (hp)						2,300	1,311		EPD-3653(電動 機車)
	1	巡邏機車	1	10907	逾5馬力 (hp)						2,300	1,311		EPD-3655(電動 機車)
	1	巡邏機車	1	10907	逾5馬力 (hp)						2,300	1,311		EPD-3656(電動 機車)
	1	巡邏機車	1	10907	逾5馬力 (hp)						2,300	1,311		EPD-3657(電動 機車)
	1	巡邏機車	1	10907	逾5馬力 (hp)						2,300	1,311		EPD-3658(電動 機車)
	1	巡邏機車	1	10907	逾5馬力 (hp)						2,300	1,311		EPD-3659(電動 機車)
	1	巡邏機車	1	10907	逾5馬力 (hp)						2,300	1,311		EPD-3660(電動 機車)
	1	巡邏機車	1	11007	150			105	24.1	2,531	2,300	1,311		ADQ-3567(110年 度汰換)
	1	巡邏機車	1	11007	150			105	24.1	2,531	2,300	1,311		ADQ-3568(110年 度汰換)
	1	巡邏機車	1	11007	150			105	24.1	2,531	2,300	1,311		ADQ-3569(110年 度汰換)
	1	巡邏機車	1	11007	150			105	24.1	2,531	2,300	1,311		ADQ-3570(110年 度汰換)
	1	巡邏機車	1	11007	150			105	24.1	2,531	2,300	1,311		ADQ-3571(110年 度汰換)
	1	巡邏機車	1	11007	150			105	24.1	2,531	2,300	1,311		ADQ-3572(110年 度汰換)
	1	巡邏機車	1	11007	150			105	24.1	2,531	2,300	1,311		ADQ-3573(110年 度汰換)

臺北市政府警察局中正第二分局

公務車輛明細表

中華民國110年度

單位：新臺幣元

業務計畫 及工作計 畫名稱	車輛 數	車輛 種類	乘客 人數 (不含 司機)	購置 年月	汽缸總 排氣量 (立方 公分)	牌照稅 (全年)	燃料使 用費 (全年)	油料費(全年)			養 護 費	車輛 保 險 費	車輛 檢 驗 費	備註
								數量 (公升)	單價 (元)	金額				
	1	巡邏機車	1	11007	150			105	24.1	2,531	2,300	1,311		ADQ-3575(110年 度汰換)
	1	巡邏機車	1	11007	150			105	24.1	2,531	2,300	1,311		ADQ-3576(110年 度汰換)
	1	巡邏機車	1	11007	150			105	24.1	2,531	2,300	1,311		ADQ-3578(110年 度汰換)
	1	巡邏機車	1	11007	150			105	24.1	2,531	2,300	1,311		ADQ-3579(110年 度汰換)
	1	巡邏機車	1	11007	150			105	24.1	2,531	2,300	1,311		ADQ-3582(110年 度汰換)
	1	巡邏機車	1	11007	150			105	24.1	2,531	2,300	1,311		ADQ-3583(110年 度汰換)
	1	巡邏機車	1	11007	150			105	24.1	2,531	2,300	1,311		ADQ-3585(110年 度汰換)
	1	巡邏機車	1	11007	150			105	24.1	2,531	2,300	1,311		ADQ-3586(110年 度汰換)
	1	巡邏機車	1	11007	150			105	24.1	2,531	2,300	1,311		ADQ-3588(110年 度汰換)
	1	巡邏機車	1	11007	150			105	24.1	2,531	2,300	1,311		ADQ-3589(110年 度汰換)
	1	巡邏機車	1	11007	150			105	24.1	2,531	2,300	1,311		ADQ-3590(110年 度汰換)
	1	巡邏機車	1	11007	150			105	24.1	2,531	2,300	1,311		ADQ-3591(110年 度汰換)
	1	巡邏機車	1	11007	150			105	24.1	2,531	2,300	1,311		ADQ-9851(110年 度汰換)
	1	巡邏機車	1	11007	150			105	24.1	2,531	2,300	1,311		ADQ-9852(110年 度汰換)
	1	巡邏機車	1	11007	150			105	24.1	2,531	2,300	1,311		ADQ-9855(110年 度汰換)
	1	警備、巡 邏、偵防用 客貨兩用車	7	10706	2198			828	24.1	19,955	15,600	3,400	450	AXE-6033
	1	警備、巡 邏、偵防用 客貨兩用車	7	10906	2461			828	24.1	19,955	5,395	3,400	450	BFV-8521
	1	警用工程車	2	10704	2351	3,600	7,710	828	24.1	19,955	14,429	3,400	450	AXC-3792

臺北市政府警察局中正第二分局

公務車輛明細表

中華民國110年度

單位：新臺幣元

業務計畫 及工作計 畫名稱	車輛 數	車輛 種類	乘客 人數 (不含 司機)	購置 年月	汽缸總 排氣量 (立方 公分)	牌照稅 (全年)	燃料使 用費 (全年)	油料費(全年)			養 護 費	車輛 保險 費	車輛 檢驗 費	備註
								數量 (公升)	單價 (元)	金額				
		合計				3,600	28,710			1,687,349	1,199,974	377,267	27,000	

臺北市政府警察局中正第二分局
市政白皮書計畫項目預算編列情形表

篇名：社會照顧與安全

中華民國110年度

單位：新臺幣元

計畫項目	承辦機關	總需求	以前年度預算	109年度預算	110年度預算	以後年度需求
合計		589,124,006	421,976,284	83,573,861	83,573,861	
1. 讓治安體統發揮效能，讓市民真正安區樂業		589,124,006	421,976,284	83,573,861	83,573,861	
(1)增加警察的人力及待遇-警勤加給勤務繁重加成	臺北市政府警察局中正第二分局	按年編列	150,068,754	29,301,291	29,301,291	
(2)增加警察的人力及待遇-警勤加給刑事加成	臺北市政府警察局中正第二分局	按年編列	12,639,850	2,527,970	2,527,970	
(3)增加警察的人力及待遇-超勤加班費	臺北市政府警察局中正第二分局	按年編列	259,267,680	51,744,600	51,744,600	

本 頁 空 白

臺北市府警察
歲出按職能及經

中華民國110

職能別分類	經濟性分類	經常支出							資本支出			
		受僱人員報酬	購買商品及勞務支出	債務利息	土地租金支出	經常移轉			經常支出合計	投資及增資		
						對企業	對非營利及民間機構	對政府		對國外	對營業基金	對非營業特種基金
總計		401,102	21,701						422,803			
01 一般公共事務												
02 防衛												
03 公共秩序與安全		401,102	21,701						422,803			
04 教育												
05 保健												
06 社會安全與福利												
07 住宅及社區服務												
08 娛樂、文化與宗教												
09 燃料與能源												
10 農、林、漁、牧業												
11 礦業、製造業及營造業												
12 運輸及通信												
13 其他經濟服務												
14 環境保護												
15 其他支出												

局中正第二分局

濟性綜合分類表

年度

單位：新臺幣千元

資本支出													總計
資本移轉				土地購入	無形資產購入	固定資本形成						資本支出合計	
對企業	對非營利及民間機構	對政府	對國外			住宅	非住宅房屋	營建工程	運輸工具	資訊軟體	其他設備及機器		
							1,849				656	2,505	425,308
							1,849				656	2,505	425,308