

年度-預算案

機關編號

11-237

中華民國 113 年度

## 臺北市總預算案

### 臺北市政府警察局中正第二分局 單位預算之分預算

臺北市政府警察局中正第二分局 編

# 臺北市政府警察局中正第二分局

## 目次

中華民國 113 年度

|                     |   |      |
|---------------------|---|------|
| 一、預算總說明             |   |      |
| (一)組織系統圖            | 第 | 1 頁  |
| 二、主要表               |   |      |
| (一)歲入預算表            | 第 | 3 頁  |
| (二)歲出預算表            | 第 | 5 頁  |
| 三、附屬表               |   |      |
| (一)歲入項目說明提要與預算明細表   | 第 | 7 頁  |
| (二)歲出計畫說明提要與各項費用明細表 | 第 | 19 頁 |
| 1. 一般行政             |   |      |
| 行政管理                | 第 | 19 頁 |
| 2. 警政業務             |   |      |
| 分局業務                | 第 | 25 頁 |
| 3. 一般建築及設備          |   |      |
| 營建工程                | 第 | 27 頁 |
| 其他設備                | 第 | 28 頁 |
| (三)人事費分析表           | 第 | 29 頁 |
| 四、參考表               |   |      |
| (一)歲出一級用途別科目分析表     | 第 | 31 頁 |
| (二)資本支出分析表          | 第 | 32 頁 |
| (三)各項費用彙計表          | 第 | 33 頁 |
| (四)人事費彙計表           | 第 | 34 頁 |
| (五)各項費用分攤表          | 第 | 35 頁 |
| (六)公務車輛明細表          | 第 | 36 頁 |
| (七)歲出按職能及經濟性綜合分類表   | 第 | 50 頁 |

# 一、預算總說明

臺北市政府警察局中正第二分局  
組 織 系 統 圖

中華民國113年度

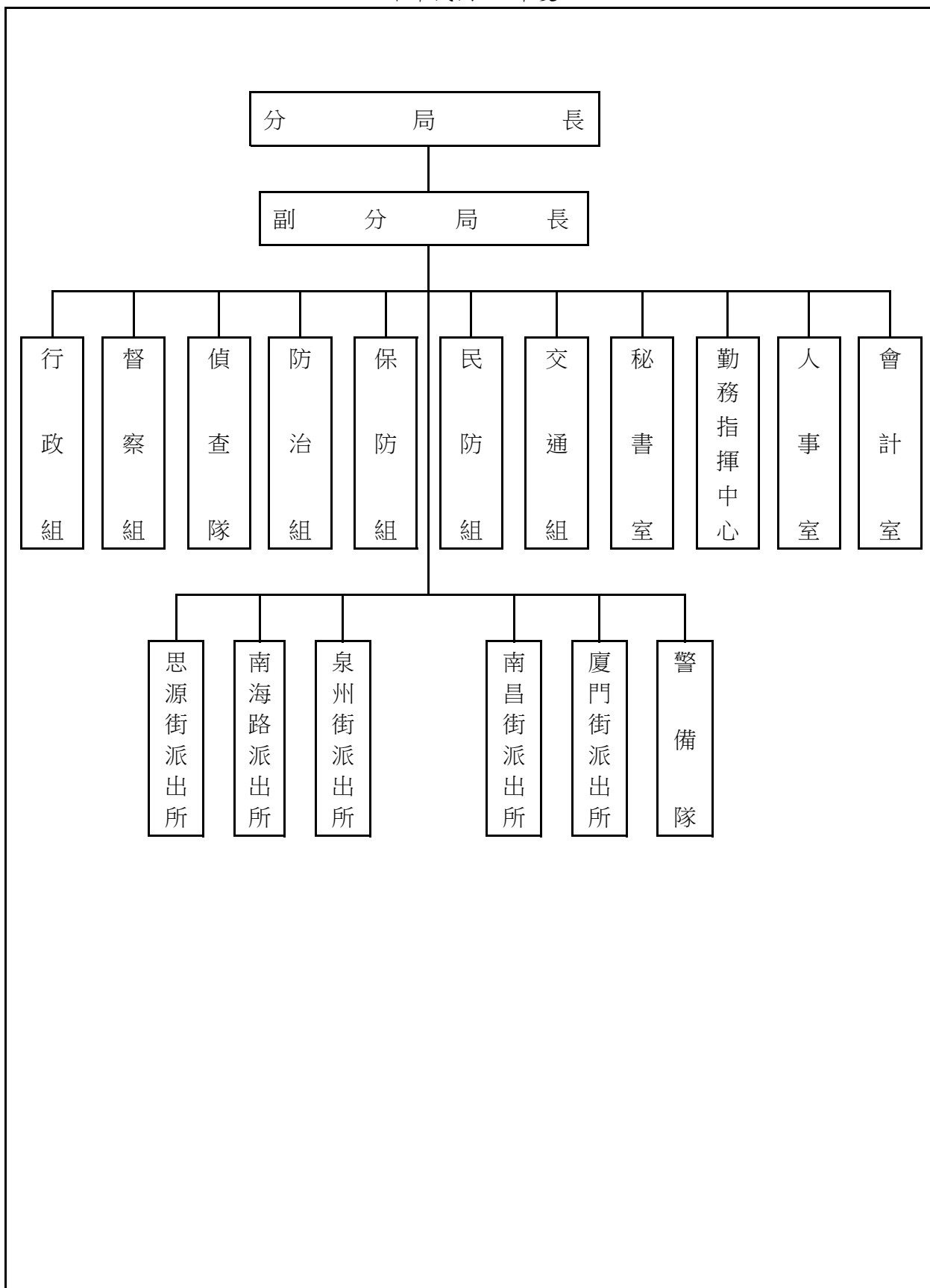

本 頁 空 白

## 二、主 要 表

臺北市警察局長中正第二分局

歲入預算表

中華民國113年度

單位：新臺幣千元

| 科 目 |     |    |    | 本年度預算數                                |       |       | 上年度<br>預算數 | 前年度<br>決算數 | 本年度與<br>上年度比較 | 說明 |                                  |
|-----|-----|----|----|---------------------------------------|-------|-------|------------|------------|---------------|----|----------------------------------|
| 款   | 項   | 目  | 節  | 名稱及編號                                 | 合計    | 經常門   |            |            |               |    | 資本門                              |
|     |     |    |    | 合 計                                   | 2,752 | 2,752 | -          | 2,707      | 2,713         | 45 |                                  |
| 02  |     |    |    | 0400000000<br>罰款及賠償收入                 | 75    | 75    | -          | 80         | 45            | -5 |                                  |
|     | 069 |    |    | 0411230000(0237)<br>臺北市警察局長<br>中正第二分局 | 75    | 75    | -          | 80         | 45            | -5 |                                  |
|     |     | 01 |    | 0411230010<br>罰金罰鍰及怠金                 | 70    | 70    | -          | 70         | 45            | -  |                                  |
|     |     |    | 01 | 04112300101<br>罰金罰鍰                   | 70    | 70    | -          | 70         | 45            | -  | 本年度預算數係行為人違反社會秩序維護法之罰鍰收入。        |
|     |     |    | 02 | 0411230020<br>沒入及沒收財物                 | 5     | 5     | -          | 10         | -             | -5 |                                  |
|     |     |    | 01 | 04112300201<br>沒入金                    | 5     | 5     | -          | 10         | -             | -5 | 本年度預算數係沒入妨害善良風俗所得及掃蕩賭場沒入賭博財物等收入。 |
| 03  |     |    |    | 0500000000<br>規費收入                    | 2,100 | 2,100 | -          | 2,045      | 2,022         | 55 |                                  |
|     | 063 |    |    | 0511230000(0237)<br>臺北市警察局長<br>中正第二分局 | 2,100 | 2,100 | -          | 2,045      | 2,022         | 55 |                                  |
|     |     | 01 |    | 0511230010<br>行政規費收入                  | 55    | 55    | -          | -          | -             | 55 |                                  |
|     |     |    | 01 | 05112300102<br>證照費                    | 55    | 55    | -          | -          | -             | 55 | 本年度預算數係警察刑事紀錄證明規費收入。             |
|     |     |    | 02 | 0511230030<br>使用規費收入                  | 2,045 | 2,045 | -          | 2,045      | 2,022         | -  |                                  |
|     |     |    | 02 | 05112300306<br>場地設施使用費                | 2,045 | 2,045 | -          | 2,045      | 2,022         | -  | 本年度預算數係分局及派出所辦公大樓停車場供員工使用之停車費收入。 |
| 04  |     |    |    | 0700000000<br>財產收入                    | 4     | 4     | -          | 4          | 4             | -  |                                  |
|     | 069 |    |    | 0711230000(0237)<br>臺北市警察局長<br>中正第二分局 | 4     | 4     | -          | 4          | 4             | -  |                                  |
|     |     | 02 |    | 07112300500<br>廢舊物資售價                 | 4     | 4     | -          | 4          | 4             | -  |                                  |
|     |     |    | 01 | 07112300501<br>廢舊物資售價                 | 4     | 4     | -          | 4          | 4             | -  | 本年度預算數係報廢一般財產殘值變賣收入。             |
| 08  |     |    |    | 1200000000<br>其他收入                    | 573   | 573   | -          | 578        | 642           | -5 |                                  |

臺北市政府警察局中正第二分局

歲入預算表

中華民國113年度

單位：新臺幣千元

| 科 目 |     |   |    | 本年度預算數                                  |     |     | 上年度<br>預算數 | 前年度<br>決算數 | 本年度與<br>上年度比較 | 說明 |  |
|-----|-----|---|----|---|-----|-----|------------|------------|---------------|----|--|
| 款   | 項   | 目 | 節  | 合計                                      | 經常門 | 資本門 |            |            |               |    |  |
|     | 072 |   |    | 12112300000(0237)<br>臺北市政府警察局<br>中正第二分局 | 573 | 573 | -          | 578        | 642           | -5 |  |
|     |     |   | 01 | 12112300200<br>雜項收入                     | 573 | 573 | -          | 578        | 642           | -5 |  |
|     |     |   | 01 | 12112300201<br>收回以前年度<br>歲出             | -   | -   | -          | -          | 2             | -  | 前年度決算數係收回員工<br>強制休假補助費退費差額<br>及車輛保險退費收入，本<br>年度及上年度均無預算<br>數。  |
|     |     |   | 02 | 12112300210<br>其他雜項收入                   | 573 | 573 | -          | 578        | 640           | -5 | 本年度預算數內容與上年<br>度之比較如下：<br>1.收取員工住宿公有宿舍<br>管理費收入492,252元，較<br>上年度減少3,492元。<br>2.扣繳員工住宿公有宿舍<br>房租津貼收入80,400元，較<br>上年度減少1,200元。 |



臺北市政府警察局中正第二分局

歲出預算表

中華民國113年度

單位：新臺幣千元

| 款  | 項   | 目  | 節  | 名稱及編號            | 本年度預算數  |         |     | 上年度預算數  | 前年度決算數  | 本年度與上年度比較 | 說明   |
|----|-----|----|----|------------------|---------|---------|-----|---------|---------|-----------|--|
|    |     |    |    |                  | 合計      | 經常門     | 資本門 |         |         |           |  |
| 11 |     |    |    | 0011000000       | 450,769 | 449,770 | 999 | 439,833 | 437,763 | 10,936    |  |
|    | 001 |    |    | 臺北市政府警察局主管       |         |         |     |         |         |           |  |
|    |     |    |    | 0011230000(0237) | 450,769 | 449,770 | 999 | 439,833 | 437,763 | 10,936    |  |
|    |     |    |    | 臺北市政府警察局中正第二分局   |         |         |     |         |         |           |  |
|    |     | 01 |    | 38112300100      | 447,594 | 447,594 | -   | 436,744 | 433,221 | 10,850    |  |
|    |     |    |    | 一般行政             |         |         |     |         |         |           |  |
|    |     |    | 01 | 38112300101      | 447,594 | 447,594 | -   | 436,744 | 433,221 | 10,850    | 本年度預算數內容與上年度之比較如下：<br>1.人事費424,574,000元，較上年度增加8,098,000元，依實際需要核實編列。<br>2.新增建築物公共安全設備檢查申報及查核費用(2年及4年1編)85,564元。<br>3.退休人員退休紀念品、水電費、辦公廳舍清潔維持費、辦公廳舍維護費、文康活動費、電動機車電池租用費、警用車輛檢驗費及警用車輛養護費等14,026,313元，較上年度增加2,818,631元。<br>4.統籌業務費及警用車輛油料費2,857,741元，較上年度減少152,715元。<br>5.其他合共6,050,382元，較上年度增加520元。 |
|    |     |    |    | 行政管理             |         |         |     |         |         |           |  |
|    |     | 02 |    | 38112300200      | 2,176   | 2,176   | -   | 2,047   | 1,960   | 129       |  |
|    |     |    |    | 警政業務             |         |         |     |         |         |           |  |
|    |     |    | 02 | 38112300204      | 2,176   | 2,176   | -   | 2,047   | 1,960   | 129       | 本年度預算數內容與上年度之比較如下：<br>1.新增槍套、警鏢、刑警背心及刑警便帽(2年1編)119,742元。<br>2.志工保險費、志工餐點及交通補助45,900元，較上年度增加10,020元。<br>3.其他合共2,010,358元，較上年度減少762元。  |
|    |     |    |    | 分局業務             |         |         |     |         |         |           |  |
|    |     | 05 |    | 38112309000      | 999     | -       | 999 | 1,042   | 2,582   | -43       |  |
|    |     |    |    | 一般建築及設備          |         |         |     |         |         |           |  |

臺北市政府警察局中正第二分局

歲出預算表

中華民國113年度

單位：新臺幣千元

| 科 目 |   |   |    | 本年度預算數              |     |     | 上年度<br>預算數 | 前年度<br>決算數 | 本年度與<br>上年度比較 | 說 明  |  |
|-----|---|---|----|---------------------|-----|-----|------------|------------|---------------|------|--|
| 款   | 項 | 目 | 節  | 名稱及編號               | 合計  | 經常門 |            |            |               |      | 資本門  |
|     |   |   | 02 | 38112309002<br>營建工程 | 382 | -   | 382        | -          | 2,066         | 382  | 本年度編列泉州綜合大樓建築物<br>檢查缺失改善工程分攤款382,000<br>元。                   |
|     |   |   | 04 | 38112309004<br>其他設備 | 617 | -   | 617        | 1,042      | 516           | -425 | 本年度編列不斷電系統、飲水<br>機、LED字幕機、監視設備不斷<br>電系統及冷氣機等，共計617,000<br>元。 |

# 三、附 屬 表

臺北市政府警察局中正第二分局  
歲入項目說明提要與預算明細表

經常門

中華民國113年度

單位：新臺幣元

|              | 來源別子目及<br>細目與編號   | 承辦單位 | 偵查隊 | 預算金額 | 70,000元 |
|--------------|---|------|-----|------|---------|
| 罰金罰鍰及怠金—罰金罰鍰 | 04112300101<br>罰金罰鍰及怠金-罰金罰鍰   |      |     |      |         |
| 歲入項目說明       | <p>一、項目內容： 行為人因妨害善良風俗等行為，依社會秩序維護法處罰之罰鍰收入。</p> <p>二、法令依據： 依據社會秩序維護法規定辦理。</p> <p>三、計算方法： 70,000元x1年=70,000元。</p> <p>四、實施進度： 自民國113年1月1日起至113年12月31日止。</p> <p>五、完成方法： 依法處罰違法特定人，執行收繳罰鍰並繳庫。</p> <p>六、預期成果： 維護本市善良風俗，增加市庫收入。</p> |      |     |      |         |

罰金罰鍰及怠金—罰金罰鍰

臺北市政府警察局中正第二分局  
歲入項目說明提要與預算明細表

經常門

中華民國113年度

單位：新臺幣元

| 科目名稱及編號             | 單位 | 數量 | 單價     | 預算數    | 說明及收入依據                                   |
|---------------------|----|----|--------|--------|---|
| 合計                  |    |    |        | 70,000 |   |
| 04112300101<br>罰金罰鍰 | 年  | 1  | 70,000 | 70,000 | 行爲人違反社會秩序維護法之罰鍰收入。<br>收入依據：依據社會秩序維護法規定辦理。 |

罰金罰鍰及怠金—罰金罰鍰

罰金罰鍰及怠金—罰金罰鍰

臺北市政府警察局中正第二分局  
歲入項目說明提要與預算明細表

經常門

中華民國113年度

單位：新臺幣元

|             |                 |   |      |     |      |        |             |
|-------------|-----------------|---|------|-----|------|--------|-------------|
| 沒入及沒收財物—沒入金 | 來源別子目及<br>細目與編號 | 04112300201<br>沒入及沒收財物-沒入金  | 承辦單位 | 偵查隊 | 預算金額 | 5,000元 | 沒入及沒收財物—沒入金 |
|             | 歲入項目說明          | <p>一、項目內容：沒入妨害善良風俗所得及掃蕩賭場沒入賭博財物等收入。</p> <p>二、法令依據：依據社會秩序維護法第22、23條規定辦理。</p> <p>三、計算方法：5,000元x1年=5,000元。</p> <p>四、實施進度：自民國113年1月1日起至113年12月31日止。</p> <p>五、完成方法：依規定辦理繳庫。</p> <p>六、預期成果：維護本市善良風俗，增加市庫收入。</p> |      |     |      |        |             |

臺北市政府警察局中正第二分局  
歲入項目說明提要與預算明細表

經常門

中華民國113年度

單位：新臺幣元

| 科目名稱及編號            | 單位 | 數量 | 單價    | 預算數   | 說明及收入依據   |
|--------------------|----|----|-------|-------|---|
| 合計                 |    |    |       | 5,000 |   |
| 04112300201<br>沒入金 | 年  | 1  | 5,000 | 5,000 | 沒入妨害善良風俗所得及掃蕩賭場沒入賭博財物等收入。<br>收入依據：依據社會秩序維護法第22、23條規定辦理。 |

沒入及沒收財物—沒入金

沒入及沒收財物—沒入金

臺北市政府警察局中正第二分局  
歲入項目說明提要與預算明細表

經常門

中華民國113年度

單位：新臺幣元

| 行政規費收入—證照費                 | 來源別子目及<br>細目與編號  | 05112300102<br>行政規費收入-證照費 | 承辦單位 | 防治組 | 預算金額 | 55,000元 | 行政規費收入—證照費 |
|----------------------------|--|---------------------------|------|-----|------|---------|------------|
| 歲<br>入<br>項<br>目<br>說<br>明 | <p>一、項目內容： 警察刑事紀錄證明規費收入。</p> <p>二、法令依據： 依據警察刑事紀錄證明核發條例辦理。</p> <p>三、計算方法： 每份收費100元，同一次申請二分以上者，自第二份起每份收費20元。</p> <p>四、實施進度： 自民國113年1月1日起至113年12月31日止。</p> <p>五、完成方法： 申辦後依規定收取規費並核發證明。</p> <p>六、預期成果： 增加市庫收入。</p> |                           |      |     |      |         |            |



臺北市政府警察局中正第二分局  
歲入項目說明提要與預算明細表

經常門

中華民國113年度

單位：新臺幣元

| 科目名稱及編號            | 單位 | 數量 | 單價     | 預算數    | 說明及收入依據   |
|--------------------|----|----|--------|--------|---|
| 合計                 |    |    |        | 55,000 |   |
| 05112300102<br>證照費 | 年  | 1  | 55,000 | 55,000 | 警察刑事紀錄證明規費收入，計算方式如下：<br>100元x500件+20元x250件<br>=55,000元(新增)。<br>收入依據：依據警察刑事紀錄證明核發條例規定辦理。 |

行政規費收入—證照費

行政規費收入—證照費

臺北市政府警察局中正第二分局  
歲入項目說明提要與預算明細表

經常門

中華民國113年度

單位：新臺幣元

| 使用規費收入—場地設施使用費             | 來源別子目及<br>細目與編號  | 05112300306<br>使用規費收入-場地設施使用費 | 承辦單位 | 行政組 | 預算金額 | 2,045,000元 | 使用規費收入—場地設施使用費 |
|----------------------------|--|-------------------------------|------|-----|------|------------|----------------|
| 歲<br>入<br>項<br>目<br>說<br>明 | <p>一、項目內容：分局及泉州街派出所辦公大樓停車場供員工使用之停車費收入。</p> <p>二、法令依據：依據規費法第8條規定辦理。</p> <p>三、計算方法：分局及泉州街派出所辦公大樓停車場供員工使用之停車費收入：<br/>1.汽車停車費每格車位每月1,200元。<br/>2.機車停車費每格車位每月300元。</p> <p>四、實施進度：自民國113年1月1日起至113年12月31日止。</p> <p>五、完成方法：按月自員工薪資扣款，依規定辦理繳庫。</p> <p>六、預期成果：依預算項目收繳，充裕市庫。</p> |                               |      |     |      |            |                |

臺北市政府警察局中正第二分局  
歲入項目說明提要與預算明細表

經常門

中華民國113年度

單位：新臺幣元

| 科目名稱及編號                | 單位  | 數量     | 單價    | 預算數       | 說明及收入依據   |
|------------------------|-----|--------|-------|-----------|---|
| 合計                     |     |        |       | 2,045,000 |   |
| 05112300306<br>場地設施使用費 | 位、月 | 100×12 | 1,200 | 1,440,000 | 分局及泉州街派出所辦公大樓停車場供員工使用之汽車停車費收入，計算方式如下：<br>(1)分局：1,200元×70位×12月=1,008,000元<br>(2)泉州街所：1,200元×30位×12月=432,000元<br>收入依據：依據規費法第8條規定辦理。 |
|                        | 位、月 | 168×12 | 300   | 604,800   | 分局及泉州街派出所辦公大樓停車場供員工使用之機車停車費收入，計算方式如下：<br>(1)分局：300元×97位×12月=349,200元<br>(2)泉州街所：300元×71位×12月=255,600元<br>收入依據：依據規費法第8條規定辦理。       |
|                        | 年   | 1      | 200   | 200       | 配合預算編列至千元，增列進位數200元。<br>收入依據：   |

使用規費收入—場地設施使用費

使用規費收入—場地設施使用費

臺北市政府警察局中正第二分局  
歲入項目說明提要與預算明細表

經常門

中華民國113年度

單位：新臺幣元

| 來源別子目及<br>細目與編號            | 07112300501<br>廢舊物資售價-廢舊物資售價   | 承辦單位 | 行政組 | 預算金額 | 4,000元 |
|----------------------------|--|------|-----|------|--------|
| 歲<br>入<br>項<br>目<br>說<br>明 | <p>一、項目內容： 財產報廢之殘值收入。</p> <p>二、法令依據： 依據臺北市市有財產報廢處理原則規定辦理。</p> <p>三、計算方法： 4,000元x1年=4,000元。</p> <p>四、實施進度： 自民國113年1月1日起至113年12月31日止。</p> <p>五、完成方法： 依規定辦理繳庫。</p> <p>六、預期成果： 增加市庫收入。</p> |      |     |      |        |
|                            |  |      |     |      |        |
|                            |  |      |     |      |        |
|                            |  |      |     |      |        |
|                            |  |      |     |      |        |
|                            |  |      |     |      |        |

廢舊物資售價—廢舊物資售價

廢舊物資售價—廢舊物資售價

臺北市政府警察局中正第二分局  
歲入項目說明提要與預算明細表

經常門

中華民國113年度

單位：新臺幣元

| 科目名稱及編號               | 單位 | 數量 | 單價    | 預算數   | 說明及收入依據                                    |
|-----------------------|----|----|-------|-------|--|
| 合計                    |    |    |       | 4,000 |  |
| 07112300501<br>廢舊物資售價 | 年  | 1  | 4,000 | 4,000 | 報廢一般財產殘值變賣收入。<br>收入依據：依據臺北市市有財產報廢處理原則規定辦理。 |

廢舊物資售價－廢舊物資售價

廢舊物資售價－廢舊物資售價

# 臺北市政府警察局中正第二分局

## 歲入項目說明提要與預算明細表

經常門

中華民國113年度

單位：新臺幣元

|             | 來源別子目及<br>細目與編號  | 12112300210<br>雜項收入-其他雜項收入 | 承辦單位 | 行政組 | 預算金額 | 573,000元 |             |
|-------------|--|----------------------------|------|-----|------|----------|-------------|
| 雜項收入—其他雜項收入 | <p>一、項目內容： 員工住宿公有宿舍扣回房租津貼及收取管理費收入。</p> <p>二、法令依據： 依據全國軍公教員工待遇支給要點、臺北市政府所屬各機關學校職務宿舍設置管理要點及臺北市政府警察局職務宿舍設置管理規範規定辦理。</p> <p>三、計算方法： (一)扣回房租津貼收入部分：<br/>           1.薦任第八職等至簡任第十四職等每月700元。<br/>           2.委任第四職等至薦任第七職等每月600元。<br/>           (二)應收取管理費部分：<br/>           每月宿舍管理費=土地管理費+房屋管理費，但最低收費額度以新臺幣肆佰元為基準。<br/>           1.土地管理費=〔(該職務宿舍使用樓地板面積/總樓地板面積)×宗地面積×借用年度之公告地價×0.6%〕/12<br/>           2.房屋管理費=該職務宿舍使用樓地板面積×標準單價折舊後每平方公尺現值×1.5%/12</p> <p>四、實施進度： 自民國113年1月1日起至113年12月31日止。</p> <p>五、完成方法： 按月自員工薪資扣款，依規定辦理繳庫。</p> <p>六、預期成果： 依預算項目收繳，充裕市庫。</p> |                            |      |     |      |          | 雜項收入—其他雜項收入 |
| 歲入項目說明      |  |                            |      |     |      |          |             |

臺北市政府警察局中正第二分局  
歲入項目說明提要與預算明細表

經常門

中華民國113年度

單位：新臺幣元

| 科目名稱及編號               | 單位  | 數量    | 單價      | 預算數     | 說明及收入依據   |
|-----------------------|-----|-------|---------|---------|---|
| 合計                    |     |       |         | 573,000 |   |
| 12112300210<br>其他雜項收入 | 人、月 | 1×12  | 700     | 8,400   | 員工住宿公有宿舍扣回房租津貼收入(薦任第八職等至簡任第十四職等)。收入依據：依據全國軍公教員工待遇支給要點規定辦理。          |
|                       | 人、月 | 10×12 | 600     | 72,000  | 員工住宿公有宿舍扣回房租津貼收入(委任第四職等至薦任第七職等)。收入依據：依據全國軍公教員工待遇支給要點規定辦理。           |
|                       | 年   | 1     | 492,252 | 492,252 | 員工住宿公有宿舍管理費收入。收入依據：依據臺北市政府所屬各機關學校職務宿舍設置管理要點及臺北市政府警察局職務宿舍設置管理規範規定辦理。 |
|                       | 年   | 1     | 348     | 348     | 配合預算編列至千元，增列進位數348元。收入依據：   |

雜項收入—其他雜項收入

雜項收入—其他雜項收入

# 臺北市政府警察局中正第二分局

## 歲出計畫說明提要與各項費用明細表

中華民國113年度

單位：新臺幣元

|                   |  |                          |          |             |             |                                    |                   |
|-------------------|--|--------------------------|----------|-------------|-------------|------------------------------------|-------------------|
| 一般行政<br>—<br>行政管理 | 業務計畫及工作計畫<br>名稱與編號   | 38112300101<br>一般行政-行政管理 | 承辦<br>單位 | 行政組、人事室、會計室 | 預算<br>金額    | 447,594,000元                       | 一般行政<br>—<br>行政管理 |
| 歲出計畫<br>說明        | <p>一、計畫內容： 辦理一般業務、總務、會計、人事業務工作及廳舍之整修、辦公器具養護、警用車輛維修及其他相關業務活動等事宜。</p> <p>二、預期成果： 1.依相關法令規定確實辦理配合各項業務之推動，維護公有財物，提升員警工作環境品質。<br/>2.維持車輛機能，確保行車安全，發揮警力機動效能。</p> |                          |          |             |             |                                    |                   |
| 分支計畫及用途別科目        |  | 單位                       | 數量       | 單價          | 預算數         | 說 明                                |                   |
| 合計                |  |                          |          |             | 447,594,000 | 較上年度預算數436,744,000元，增加10,850,000元。 |                   |
| 01人員維持費           |  |                          |          |             | 424,574,000 | 較上年度預算數416,476,000元，增加8,098,000元。  |                   |
| 1000 人事費          |  |                          |          |             | 424,574,000 |                                    |                   |
| 1015 法定編制人員待遇     |  |                          |          |             | 248,516,298 |                                    |                   |
|                   |  | 年                        | 1        | 6,241,332   | 6,241,332   | 職員10人薪津(詳人事費分析表)。                  |                   |
|                   |  | 年                        | 1        | 242,274,966 | 242,274,966 | 警員286人薪津(詳人事費分析表)。                 |                   |
| 1025 技工及工友待遇      |  |                          |          |             | 4,535,880   |                                    |                   |
|                   |  | 年                        | 1        | 4,535,880   | 4,535,880   | 職工11人工資(詳人事費分析表)。                  |                   |
| 1030 獎金           |  |                          |          |             | 52,460,689  |                                    |                   |
|                   |  | 年                        | 1        | 28,269,997  | 28,269,997  | 依考績法規定核發之獎金。                       |                   |
|                   |  | 年                        | 1        | 24,190,692  | 24,190,692  | 依規定核發之年終工作獎金。                      |                   |
| 1035 其他給與         |  |                          |          |             | 6,811,200   |                                    |                   |



臺北市政府警察局中正第二分局

歲出計畫說明提要與各項費用明細表

中華民國113年度

單位：新臺幣元

| 分支計畫及用途別科目  | 單位  | 數量     | 單價         | 預算數        | 說明                           |
|-------------|-----|--------|------------|------------|------------------------------|
| 1040 加班費    | 年   | 1      | 4,428,000  | 4,428,000  | 休假補助費。                       |
|             | 人、月 | 156×12 | 630        | 1,179,360  | 員工上、下班交通費(1級)。               |
|             | 人、月 | 36×12  | 1,008      | 435,456    | 員工上、下班交通費(2級)。               |
|             | 人、月 | 32×12  | 1,176      | 451,584    | 員工上、下班交通費(3級)。               |
|             | 人、月 | 22×12  | 1,200      | 316,800    | 員工上、下班交通費(4級北北基桃)。           |
| 1045 退休退職給付 | 年   | 1      | 4,521,208  | 4,521,208  | 趕辦各項業務加班費。                   |
|             | 年   | 1      | 51,516,600 | 51,516,600 | 外勤員警超勤加班費。                   |
|             | 年   | 1      | 7,315,135  | 7,315,135  | 不休假出勤加班費。                    |
| 1050 退休離職儲金 | 年   | 1      | 698,950    | 698,950    | 職工退休退職給付(新增)。                |
| 1055 保險     | 年   | 1      | 22,852,806 | 22,852,806 | 提撥退撫基金。                      |
|             | 年   | 1      | 772,416    | 772,416    | 提撥勞工退休準備金。                   |
|             | 年   | 1      | 18,060,614 | 18,060,614 | 職員、警員及職工健保費。                 |
|             | 年   | 1      | 6,143,852  | 6,143,852  | 職員及警員公保費。                    |
|             | 年   | 1      | 368,352    | 368,352    | 職工勞保費。                       |
| 02一般業務      |     |        |            | 1,646,000  | 較上年度預算數1,621,000元，增加25,000元。 |
| 2000 業務費    |     |        |            | 1,646,000  |                              |
| 2054 一般事務費  |     |        |            | 1,379,200  |                              |
|             | 人、月 | 2×12   | 2,000      | 48,000     | 副分局長工作活動費。                   |
|             | 人、月 | 11×12  | 50         | 6,600      | 統籌業務費，按駕駛、工友每人每月50元編列。       |
|             | 人、月 | 296×12 | 360        | 1,278,720  | 統籌業務費，按職員及警員每人每月360元編列。      |
|             | 人   | 9      | 5,000      | 45,000     | 退休人員退休紀念品。                   |

臺北市政府警察局中正第二分局

歲出計畫說明提要與各項費用明細表

中華民國113年度

單位：新臺幣元

| 分支計畫及用途別科目             | 單位       | 數量    | 單價        | 預算數        | 說明                               |
|------------------------|----------|-------|-----------|------------|----------------------------------|
| 一般行政—行政管理<br>2072 國內旅費 | 年        | 1     | 880       | 880        | 配合預算編列至千元，增列進位數880元。             |
|                        | 人、天      | 28×2  | 1,550     | 86,800     | 國內出差旅費。                          |
|                        | 2093 特別費 |       |           | 180,000    |                                  |
| 05會計業務                 | 月        | 12    | 15,000    | 180,000    | 分局長特別費。                          |
|                        | 2000 業務費 |       |           | 16,000     | 較上年度預算數16,000元，無增減。              |
| 2054 一般事務費             |          |       |           | 16,000     |                                  |
| 06人事業務                 | 年        | 1     | 8,800     | 8,800      | 辦理會計業務各項資料等業務費。                  |
|                        | 人次       | 72    | 100       | 7,200      | 逾時誤餐餐盒費用。                        |
|                        | 2000 業務費 |       |           | 2,028,000  | 較上年度預算數1,727,000元，增加301,000元。    |
| 2054 一般事務費             |          |       | 2,028,000 |            |                                  |
| 09財物業務                 | 年        | 1     | 6,300     | 6,300      | 人事簿冊表卡及辦公事務用品費用。                 |
|                        | 人        | 15    | 1,200     | 18,000     | 製作員警功標、年資標費用。                    |
|                        | 人、年      | 307×1 | 3,000     | 921,000    | 文康活動費。                           |
|                        | 年        | 1     | 1,075,500 | 1,075,500  | 外勤員警及一般員工健康檢查費。                  |
|                        | 人次       | 72    | 100       | 7,200      | 逾時誤餐餐盒費用。                        |
|                        | 2000 業務費 |       |           | 15,059,000 | 較上年度預算數12,635,000元，增加2,424,000元。 |
| 2006 水電費               |          |       | 5,945,886 |            |                                  |
|                        | 年        | 1     | 353,582   | 353,582    | 本分局各單位水費。                        |
|                        | 年        | 1     | 5,346,559 | 5,346,559  | 本分局各單位及錄影監視系統機房電費。               |

# 臺北市政府警察局中正第二分局

## 歲出計畫說明提要與各項費用明細表

中華民國113年度

單位：新臺幣元

| 分支計畫及用途別科目      | 單位    | 數量         | 單價        | 預算數       | 說明   |
|-----------------|-------|------------|-----------|-----------|--|
| 2009 通訊費        | 年     | 1          | 245,745   | 245,745   | 本分局各單位瓦斯費。   |
|                 | 部、月   | 31×12      | 1,000     | 372,000   | 本分局各單位電話費。   |
| 2036 按日按件計資酬金   | 年     | 1          | 300,000   | 300,000   | 公務用郵資。   |
|                 |       |            |           | 102,777   |  |
| 2051 物品         | 年     | 1          | 17,213    | 17,213    | 消防安全設備檢測申報費。   |
|                 | 年     | 1          | 65,055    | 65,055    | 建築物公共安全設備檢查申報及查核費用(2年1編)(新增)。  |
|                 | 年     | 1          | 20,509    | 20,509    | 建築物公共安全設備檢查申報及查核費用(4年1編)(新增)。  |
| 2054 一般事務費      | 支     | 60         | 300       | 18,000    | 滅火器換藥費(20P)。   |
|                 | 年     | 1          | 260,000   | 260,000   | 辦理各項勤業務所需物品購置費。  |
| 2063 房屋建築養護費    | 坪、月   | 6440×12    | 53.26     | 4,115,933 | 辦公廳舍清潔維持費。   |
|                 | 臺、月、張 | 14×12×2560 | 0.6       | 258,048   | 影印機使用費。  |
|                 | 人次    | 468        | 100       | 46,800    | 員警及駕駛逾時誤餐餐盒費用。   |
| 2066 車輛及辦公器具養護費 | 年     | 1          | 1,140,170 | 1,140,170 | 本分局經管各辦公廳舍維護費(鋼筋混凝土造使用年限未達30年者共3棟計19,101.9497(平方公尺)，100平方公尺以內1年計列6,852元，超過100平方公尺部分，每平方公尺以50元計算；使用年限已達30年者共2棟計2,319.48平方公尺，按以上標準增加百分之五十編列，〔3*6,852+(19,101.9497-3*100)*50〕+〔2*6,852+(2,319.48-2*100)*50〕*1.5=1,140,170元。 |
|                 | 臺     | 2          | 1,500     | 3,000     | 傳真機養護費。  |

一般行政—行政管理

一般行政—行政管理

臺北市政府警察局中正第二分局

歲出計畫說明提要與各項費用明細表

中華民國113年度

單位：新臺幣元

| 分支計畫及用途別科目      | 單位   | 數量     | 單價      | 預算數       | 說明                        |
|-----------------|------|--------|---------|-----------|---------------------------|
| 2069 設施及機械設備養護費 |      |        |         | 2,496,386 |                           |
|                 | 枝、月  | 339×12 | 10      | 40,680    | 槍枝養護費。                    |
|                 | 靶道、月 | 5×12   | 4,000   | 240,000   | 靶道定期養護費。                  |
|                 | 臺、月  | 247×12 | 115     | 340,860   | 分局空調系統附屬設備養護費(冷風機及抽風機馬達)。 |
|                 | 年    | 1      | 558,632 | 558,632   | 電梯等升降設備養護費。               |
|                 | 臺、次  | 11×6   | 495     | 32,670    | 分局濾水器養護費。                 |
|                 | 年    | 1      | 129,890 | 129,890   | 分局及廈門街派出所柴油發電機等養護費。       |
|                 | 年    | 1      | 52,708  | 52,708    | 思源所及泉州街派出所發電機及更換機油養護費。    |
|                 | 年    | 1      | 78,006  | 78,006    | 分局及各派出所自來水塔、水箱清洗養護費。      |
|                 | 臺    | 24     | 5,400   | 129,600   | 分局空調箱過濾網養護費。              |
|                 | 年    | 1      | 116,000 | 116,000   | 分局中央監控電腦系統養護費。            |
|                 | 組    | 4      | 9,000   | 36,000    | 分局及廈門街派出所鍋爐主爐嘴養護費。        |
|                 | 次    | 4      | 13,500  | 54,000    | 分局及廈門街派出所廚房截油槽過濾網養護費。     |
|                 | 臺    | 11     | 3,500   | 38,500    | 空調冷凝、冰水馬達保養養護費。           |
|                 | 月    | 12     | 8,000   | 96,000    | 高壓設備養護費。                  |
|                 | 臺、月  | 2×12   | 5,000   | 120,000   | 分局及廈門街派出所給、排水設備養護費。       |
|                 | 年    | 1      | 56,000  | 56,000    | 分局及各派出所消防設備養護費。           |
|                 | 臺    | 33     | 980     | 32,340    | 分局大樓錄影監視系統養護費。            |
|                 | 套、次  | 1×3    | 7,000   | 21,000    | 禮堂電動設備養護費。                |
|                 | 臺    | 27     | 1,250   | 33,750    | 送、抽風機馬達皮帶更換費。             |
|                 | 年    | 1      | 46,848  | 46,848    | 泉州街派出所中央空調系統等機房設備養護費。     |

一般行政—行政管理

一般行政—行政管理

臺北市政府警察局中正第二分局

歲出計畫說明提要與各項費用明細表

中華民國113年度

單位：新臺幣元

| 分支計畫及用途別科目             | 單位         | 數量        | 單價        | 預算數                                   | 說明                          |
|------------------------|------------|-----------|-----------|---------------------------------------|-----------------------------|
| 一般行政—行政管理<br>10車輛養護與管理 | 臺          | 12        | 2,630     | 31,560                                | 廈門街派出所離心式及直結式抽、排風機養護費。      |
|                        | 次          | 2         | 2,607     | 5,214                                 | 泉州街派出所電力設備養護費。              |
|                        | 年          | 1         | 55,128    | 55,128                                | 廈門街派出所機械式停車位養護費。            |
|                        | 座、次        | 1×3       | 7,000     | 21,000                                | 500噸冷卻水塔清洗養護費。              |
|                        | 年          | 1         | 130,000   | 130,000                               | 冷氣機養護費。                     |
|                        | 2000 業務費   |           |           | 4,271,000                             | 較上年度預算數4,269,000元，增加2,000元。 |
|                        | 2024 稅捐及規費 |           |           | 59,160                                |                             |
|                        | 年          | 1         | 3,600     | 3,600                                 | 警用車輛使用牌照稅(詳公務車輛明細表)。        |
|                        | 年          | 1         | 28,110    | 28,110                                | 警用車輛燃料使用費(詳公務車輛明細表)。        |
|                        | 年          | 1         | 27,450    | 27,450                                | 警用車輛檢驗費(詳公務車輛明細表)。          |
| 2027 保險費               |            |           | 562,800   |                                       |                             |
| 年                      | 1          | 562,800   | 562,800   | 警用車輛保險費(詳公務車輛明細表)。                    |                             |
| 2051 物品                |            |           | 1,572,421 |                                       |                             |
| 年                      | 1          | 1,572,421 | 1,572,421 | 警用車輛油料費(詳公務車輛明細表)。                    |                             |
| 2054 一般事務費             |            |           | 839,850   |                                       |                             |
| 年                      | 1          | 839,850   | 839,850   | 電動機車電池租用費(121輛*12月*550元+15輛*5月*550元)。 |                             |
| 2066 車輛及辦公器具養護費        |            |           | 1,236,769 |                                       |                             |
| 年                      | 1          | 1,236,769 | 1,236,769 | 警用車輛養護費(詳公務車輛明細表)。                    |                             |

臺北市政府警察局中正第二分局

歲出計畫說明提要與各項費用明細表

中華民國113年度

單位：新臺幣元

警政業務—分局業務

警政業務—分局業務

|                    |  |          |                     |          |            |
|--------------------|--|----------|---------------------|----------|------------|
| 業務計畫及工作計畫<br>名稱與編號 | 38112300204<br>警政業務-分局業務   | 承辦<br>單位 | 各組、偵查隊、警備隊、<br>各派出所 | 預算<br>金額 | 2,176,000元 |
| 歲出計畫說明             | <p>一、計畫內容：</p> <p>1.分局、派出所保持全天候重點部署，並實施24小時勤務運作，加強轄區巡邏，以維持本市治安及強化為民服務工作。</p> <p>2.辦理警勤區規劃、勤務督察、員警風紀教育訓練、勤區查察、外僑管理、機關安全與社會偵防、民防團隊組訓與運用、保安救災、交通維持與執法及其他相關業務活動等事宜。</p> <p>3.實施「預防與偵查」犯罪並重之勤務，運用科學方法蒐證辦案，全面取締職業賭場，落實掃黑、肅槍、反毒工作，杜絕非法電玩及色情場所。</p> <p>4.積極發掘危害治安線索與資料蒐集工作，強化大陸人士入境考核、清查措施，並積極查緝非法入境、居留者。</p> <p>二、預期成果：</p> <p>1.有效運用警力，勤務部署力求彈性、機動，以發揮先制功能，防止社會脫序行為發生。</p> <p>2.加強守望相助、警民聯防體系、預防犯罪宣導等工作，並結合社區資源，以防犯罪事件發生。</p> <p>3.建立高效能辦案系統，有效防範違法事件發生，降低犯罪發生率，提高破案率，確保人民生命財產之安全。</p> |          |                     |          |            |

| 分支計畫及用途別科目    | 單位 | 數量 | 單價     | 預算數       | 說明                            |
|---------------|----|----|--------|-----------|-------------------------------|
| 合計            |    |    |        | 2,176,000 | 較上年度預算數2,047,000元，增加129,000元。 |
| 02分局業務        |    |    |        | 2,176,000 | 較上年度預算數2,047,000元，增加129,000元。 |
| 2000 業務費      |    |    |        | 2,176,000 |                               |
| 2027 保險費      | 人  | 35 | 180    | 6,300     | 志工保險費。                        |
| 2036 按日按件計資酬金 | 年  | 1  | 30,000 | 30,000    | 處理人口販運、新移民業務及涉外案件通譯費與交通補助費。   |
| 2051 物品       | 月  | 12 | 3,400  | 40,800    | 辦理刑案用器材費。                     |
|               | 套  | 17 | 1,830  | 31,110    | 備勤人員及人犯用寢具。                   |
|               | 組  | 42 | 900    | 37,800    | 槍套(2年1編)(新增)。                 |
|               | 付  | 42 | 650    | 27,300    | 警鏢(2年1編)(新增)。                 |
| 2054 一般事務費    |    |    |        | 1,907,690 |                               |

# 臺北市政府警察局中正第二分局

## 歲出計畫說明提要與各項費用明細表

中華民國113年度

單位：新臺幣元

| 分支計畫及用途別科目      | 單位  | 數量     | 單價      | 預算數     | 說明                                     |
|-----------------|-----|--------|---------|---------|--|
| 警政業務—分局業務       | 人、月 | 245×12 | 100     | 294,000 | 員警制服洗滌費。                               |
|                 | 年   | 1      | 63,000  | 63,000  | 辦理社會治安工作經費。                            |
|                 | 月   | 12     | 1,450   | 17,400  | 在押嫌疑人犯衛生保健費。                           |
|                 | 人、次 | 100×5  | 50      | 25,000  | 員警游泳訓練等相關經費。                           |
|                 | 年   | 1      | 42,500  | 42,500  | 召開社區治安會議(分局、16-30人之派出所4所、31人以上之派出所1所)。 |
|                 | 年   | 1      | 99,600  | 99,600  | 查緝電玩及色情行業工作費。                          |
|                 | 年   | 1      | 12,600  | 12,600  | 風紀探訪費。                                 |
|                 | 月   | 12     | 4,000   | 48,000  | 辦理各項勤務講習業務費。                           |
|                 | 年   | 1      | 180,000 | 180,000 | 整理市容及查處違反公共秩序案件等業務費。                   |
|                 | 月   | 12     | 4,250   | 51,000  | 處理刑案用談話筆錄、報告書、移送書、聲請書等印刷費。             |
|                 | 年   | 1      | 210,000 | 210,000 | 一般刑案偵辦費。                               |
|                 | 套、人 | 1×4    | 5,000   | 20,000  | 現場勘察冬、夏季服裝。                            |
|                 | 人次  | 1,325  | 100     | 132,500 | 員警逾時誤餐餐盒費用。                            |
|                 | 人次  | 264    | 150     | 39,600  | 志工餐點及交通補助。                             |
|                 | 月   | 12     | 15,750  | 189,000 | 警民聯繫服務費(分局)。                           |
|                 | 所、月 | 4×12   | 6,300   | 302,400 | 警民聯繫服務費(16至30人之派出所)。                   |
|                 | 所、月 | 1×12   | 10,530  | 126,360 | 警民聯繫服務費(31人以上之派出所)。                    |
|                 | 件   | 42     | 701     | 29,442  | 刑警背心(2年1編)(新增)。                        |
|                 | 件   | 42     | 600     | 25,200  | 刑警便帽(2年1編)(新增)。                        |
|                 | 年   | 1      | 88      | 88      | 配合預算編列至千元，增列進位數88元。                    |
| 2069 設施及機械設備養護費 | 年   | 1      | 95,000  | 95,000  | 手機邏輯取證器維運服務費。                          |

# 臺北市政府警察局中正第二分局

## 歲出計畫說明提要與各項費用明細表

中華民國113年度

單位：新臺幣元

|              |   |                             |          |         |          |   |              |
|--------------|---|-----------------------------|----------|---------|----------|---|--------------|
| 一般建築及設備—營建工程 | 業務計畫及工作計畫<br>名稱與編號  | 38112309002<br>一般建築及設備-營建工程 | 承辦<br>單位 | 行政組     | 預算<br>金額 | 382,000元  | 一般建築及設備—營建工程 |
| 歲出計畫說明       | <p>一、計畫內容： 泉州綜合大樓建築物檢查缺失改善工程分攤款。</p> <p>二、預期成果： 改善辦公環境，提高員警士氣及工作效率，增進為民服務品質。為民服務品質。</p> |                             |          |         |          |   |              |
|              | 分支計畫及用途別科目  | 單位                          | 數量       | 單價      | 預算數      | 說 明   |              |
|              | 合計  |                             |          |         | 382,000  | 較上年度預算數0元，增加382,000元。   |              |
|              | 04辦公廳舍及職務宿舍等整修工程  |                             |          |         | 382,000  | 較上年度預算數0元，增加382,000元。   |              |
|              | 3000 設備及投資  |                             |          |         | 382,000  | 01泉州綜合大樓建築物檢查缺失改善工程分攤款<br>本工程由消防局主辦，總經費為1,830,000元，依使用面積分攤，本分局分攤比例為20.86%，應分攤金額為382,000元。 |              |
|              | 3010 房屋建築及設備費   |                             |          |         | 382,000  |   |              |
|              |   | 式                           | 1        | 344,315 | 344,315  | 施工費。  |              |
|              |   | 式                           | 1        | 29,170  | 29,170   | 委託技術服務費。  |              |
|              |   | 式                           | 1        | 8,515   | 8,515    | 工程管理費。  |              |



臺北市政府警察局中正第二分局

歲出計畫說明提要與各項費用明細表

中華民國113年度

單位：新臺幣元

|              |                    |  |          |        |          |                               |              |
|--------------|--------------------|--|----------|--------|----------|-------------------------------|--------------|
| 一般建築及設備—其他設備 | 業務計畫及工作計畫<br>名稱與編號 | 38112309004<br>一般建築及設備-其他設備                                    | 承辦<br>單位 | 行政組    | 預算<br>金額 | 617,000元                      | 一般建築及設備—其他設備 |
|              | 歲出計畫說明             | 一、計畫內容： 因應實際需求，新購及汰換設備。<br><br>二、預期成果： 改善員警辦公環境，提高工作效能及為民服務品質。 |          |        |          |                               |              |
| 分支計畫及用途別科目   |                    | 單位   | 數量       | 單價     | 預算數      | 說 明                           |              |
| 合計           |                    |  |          |        | 617,000  | 較上年度預算數1,042,000元，減少425,000元。 |              |
| 04其他設備       |                    |  |          |        | 617,000  | 較上年度預算數1,042,000元，減少425,000元。 |              |
| 3000 設備及投資   |                    |  |          |        | 617,000  |                               |              |
| 3035 雜項設備費   |                    |  |          |        | 617,000  |                               |              |
|              |                    | 組  | 1        | 99,225 | 99,225   | 汰換不斷電系統(3KVA-1KVA主機及凝膠電池10顆)。 |              |
|              |                    | 組  | 1        | 38,500 | 38,500   | 汰換無線擴音機。                      |              |
|              |                    | 臺  | 8        | 23,000 | 184,000  | 汰換飲水機(冰溫熱三用基本安裝)8臺。           |              |
|              |                    | 組  | 1        | 60,900 | 60,900   | 汰換LED字幕機。                     |              |
|              |                    | 組  | 1        | 33,600 | 33,600   | 新購監視設備不斷電系統(3KVA)。            |              |
|              |                    | 臺  | 8        | 22,368 | 178,944  | 汰換一對一分離式冷氣機5KW(含基本安裝費)8臺。     |              |
|              |                    | 臺  | 1        | 20,993 | 20,993   | 汰換電視機(55吋)。                   |              |
|              |                    | 年  | 1        | 838    | 838      | 配合預算編列至千元，增列進位數838元。          |              |

# 臺北市政府警察局中正第二分局

## 人 事 費 分 析 表

中華民國113年度

0138010100-警政支出-一般行政-行政管理

單位：新臺幣元

| 類別    | 預算員額 | 全年度人事費 |        |             |         |           |            |           |            |         |            |            | 備註          |    |
|-------|------|--------|--------|-------------|---------|-----------|------------|-----------|------------|---------|------------|------------|-------------|----|
|       |      | 民意代表待遇 | 政務人員待遇 | 法定編制人員待遇    | 約聘僱人員待遇 | 技工及工友待遇   | 獎金         | 其他給與      | 加班費        | 退休退職給付  | 退休離職儲金     | 保險         |             | 合計 |
| 合計    | 307  |        |        | 248,516,298 |         | 4,535,880 | 52,460,689 | 6,811,200 | 63,352,943 | 698,950 | 23,625,222 | 24,572,818 | 424,574,000 |    |
| 正式員額  | 296  |        |        | 248,516,298 |         |           | 51,137,724 | 4,252,000 | 7,134,873  |         | 22,852,806 | 23,915,866 | 357,809,567 |    |
| 職員    | 10   |        |        | 6,241,332   |         |           | 2,000,584  | 160,000   | 249,599    |         | 608,184    | 532,812    | 9,792,511   |    |
| 警員    | 286  |        |        | 242,274,966 |         |           | 49,137,140 | 4,092,000 | 6,885,274  |         | 22,244,622 | 23,383,054 | 348,017,056 |    |
| 駕駛    | 2    |        |        |             |         | 858,480   | 250,390    | 32,000    | 32,380     |         | 104,544    | 125,232    | 1,403,026   |    |
| 工友    | 9    |        |        |             |         | 3,677,400 | 1,072,575  | 144,000   | 147,882    | 698,950 | 667,872    | 531,720    | 6,940,399   |    |
| 其他人事費 |      |        |        |             |         |           |            | 2,383,200 | 56,037,808 |         |            |            | 58,421,008  |    |

本 頁 空 白

## 四、參 考 表

臺北市政府警察局中正第二分局  
歲出一級用途別科目分析表

中華民國113年度

單位：新臺幣千元

| 名稱及編號                  | 合計      | 經常支出    |        |      |     |     |         | 資本支出 |     |       |      |     |     |
|------------------------|---------|---------|--------|------|-----|-----|---------|------|-----|-------|------|-----|-----|
|                        |         | 人事費     | 業務費    | 獎補助費 | 債務費 | 預備金 | 小計      | 人事費  | 業務費 | 設備及投資 | 獎補助費 | 預備金 | 小計  |
| 合計                     | 450,769 | 424,574 | 25,196 |      |     |     | 449,770 |      |     | 999   |      |     | 999 |
| 38112300000<br>警政支出    | 450,769 | 424,574 | 25,196 |      |     |     | 449,770 |      |     | 999   |      |     | 999 |
| 38112300100<br>一般行政    | 447,594 | 424,574 | 23,020 |      |     |     | 447,594 |      |     |       |      |     |     |
| 38112300101<br>行政管理    | 447,594 | 424,574 | 23,020 |      |     |     | 447,594 |      |     |       |      |     |     |
| 38112300200<br>警政業務    | 2,176   |         | 2,176  |      |     |     | 2,176   |      |     |       |      |     |     |
| 38112300204<br>分局業務    | 2,176   |         | 2,176  |      |     |     | 2,176   |      |     |       |      |     |     |
| 38112309000<br>一般建築及設備 | 999     |         |        |      |     |     |         |      |     | 999   |      |     | 999 |
| 38112309002<br>營建工程    | 382     |         |        |      |     |     |         |      |     | 382   |      |     | 382 |
| 38112309004<br>其他設備    | 617     |         |        |      |     |     |         |      |     | 617   |      |     | 617 |

臺北市政府警察局中正第二分局

資本支出分析表

中華民國113年度

單位：新臺幣千元

| 名稱及編號                  | 合計  | 設備及投資 |         |         |      |      |        |      |    | 其他資本支出 |    |
|------------------------|-----|-------|---------|---------|------|------|--------|------|----|--------|----|
|                        |     | 土地    | 房屋建築及設備 | 公共建設及設施 | 機械設備 | 運輸設備 | 資訊軟體設備 | 雜項設備 | 權利 |        | 投資 |
| 合計                     | 999 |       | 382     |         |      |      |        | 617  |    |        |    |
| 38112309000<br>一般建築及設備 | 999 |       | 382     |         |      |      |        | 617  |    |        |    |
| 38112309002<br>營建工程    | 382 |       | 382     |         |      |      |        |      |    |        |    |
| 38112309004<br>其他設備    | 617 |       |         |         |      |      |        | 617  |    |        |    |

臺北市政府警察局中正第二分局

各項費用彙計表

中華民國113年度

單位：新臺幣元

| 工作計畫名稱及編號           | 38112300101<br>行政管理 | 38112300204<br>分局業務 | 38112309002<br>營建工程 | 38112309004<br>其他設備 | 合 計         |  |
|---------------------|---------------------|---------------------|---------------------|---------------------|-------------|--|
| 第一、二級用途別<br>科目名稱及編號 |                     |                     |                     |                     |             |  |
| 合 計                 | 447,594,000         | 2,176,000           | 382,000             | 617,000             | 450,769,000 |  |
| 100000人事費           | 424,574,000         |                     |                     |                     | 424,574,000 |  |
| 101500法定編制人員待遇      | 248,516,298         |                     |                     |                     | 248,516,298 |  |
| 102500技工及工友待遇       | 4,535,880           |                     |                     |                     | 4,535,880   |  |
| 103000獎金            | 52,460,689          |                     |                     |                     | 52,460,689  |  |
| 103500其他給與          | 6,811,200           |                     |                     |                     | 6,811,200   |  |
| 104000加班費           | 63,352,943          |                     |                     |                     | 63,352,943  |  |
| 104500退休退職給付        | 698,950             |                     |                     |                     | 698,950     |  |
| 105000退休離職儲金        | 23,625,222          |                     |                     |                     | 23,625,222  |  |
| 105500保險            | 24,572,818          |                     |                     |                     | 24,572,818  |  |
| 200000業務費           | 23,020,000          | 2,176,000           |                     |                     | 25,196,000  |  |
| 200600水電費           | 5,945,886           |                     |                     |                     | 5,945,886   |  |
| 200900通訊費           | 672,000             |                     |                     |                     | 672,000     |  |
| 202400稅捐及規費         | 59,160              |                     |                     |                     | 59,160      |  |
| 202700保險費           | 562,800             | 6,300               |                     |                     | 569,100     |  |
| 203600按日按件計資酬金      | 102,777             | 30,000              |                     |                     | 132,777     |  |
| 205100物品            | 1,850,421           | 137,010             |                     |                     | 1,987,431   |  |
| 205400一般事務費         | 8,683,831           | 1,907,690           |                     |                     | 10,591,521  |  |
| 206300房屋建築養護費       | 1,140,170           |                     |                     |                     | 1,140,170   |  |
| 206600車輛及辦公器具養護費    | 1,239,769           |                     |                     |                     | 1,239,769   |  |
| 206900設施及機械設備養護費    | 2,496,386           | 95,000              |                     |                     | 2,591,386   |  |
| 207200國內旅費          | 86,800              |                     |                     |                     | 86,800      |  |
| 209300特別費           | 180,000             |                     |                     |                     | 180,000     |  |
| 300000設備及投資         |                     |                     | 382,000             | 617,000             | 999,000     |  |
| 301000房屋建築及設備費      |                     |                     | 382,000             |                     | 382,000     |  |
| 303500雜項設備費         |                     |                     |                     | 617,000             | 617,000     |  |

臺北市政府警察局中正第二分局

人事費彙計表

中華民國113年度

單位：新臺幣元

| 類別    | 預算員額 | 全年度人事費 |        |             |         |           |            |           |            |         |            |            | 備註          |    |
|-------|------|--------|--------|-------------|---------|-----------|------------|-----------|------------|---------|------------|------------|-------------|----|
|       |      | 民意代表待遇 | 政務人員待遇 | 法定編制人員待遇    | 約聘僱人員待遇 | 技工及工友待遇   | 獎金         | 其他給與      | 加班費        | 退休退職給付  | 退休離職儲金     | 保險         |             | 合計 |
| 合計    | 307  |        |        | 248,516,298 |         | 4,535,880 | 52,460,689 | 6,811,200 | 63,352,943 | 698,950 | 23,625,222 | 24,572,818 | 424,574,000 |    |
| 正式員額  | 296  |        |        | 248,516,298 |         |           | 51,137,724 | 4,252,000 | 7,134,873  |         | 22,852,806 | 23,915,866 | 357,809,567 |    |
| 職員    | 10   |        |        | 6,241,332   |         |           | 2,000,584  | 160,000   | 249,599    |         | 608,184    | 532,812    | 9,792,511   |    |
| 警員    | 286  |        |        | 242,274,966 |         |           | 49,137,140 | 4,092,000 | 6,885,274  |         | 22,244,622 | 23,383,054 | 348,017,056 |    |
| 駕駛    | 2    |        |        |             |         | 858,480   | 250,390    | 32,000    | 32,380     |         | 104,544    | 125,232    | 1,403,026   |    |
| 工友    | 9    |        |        |             |         | 3,677,400 | 1,072,575  | 144,000   | 147,882    | 698,950 | 667,872    | 531,720    | 6,940,399   |    |
| 其他人事費 |      |        |        |             |         |           |            | 2,383,200 | 56,037,808 |         |            |            | 58,421,008  |    |



# 臺北市政府警察局中正第二分局

## 各項費用分攤表

中華民國 113 年度

單位：新臺幣元

| 科目名稱                                     | 預定完成工作總數 |         | 合辦單位           | 分攤方式  | 分攤比率 % | 總經費       | 本年度預算數    |           |        |         | 說明              |
|--|----------|---------|----------------|-------|--------|-----------|-----------|-----------|--------|---------|-----------------|
|  | 單位       | 數量      |                |       |        |           | 設備及投資     |           |        |         |                 |
|  |          |         |                |       |        |           | 合計        | 施工費用      | 工程管理費  | 委外費用    |                 |
| 營建工程-辦公廳舍及職務宿舍等整修工程<br>泉州綜合大樓建築物檢查缺失改善工程 |          |         |                |       | 100    | 1,830,000 | 1,830,000 | 1,650,600 | 39,564 | 139,836 | 本工程由臺北市政府消防局主辦。 |
|  | 平方公尺     | 6940.6  | 臺北市政府警察局交通警察大隊 | 按面積比率 | 53.24  | 974,000   | 974,000   | 878,780   | 20,771 | 74,449  |                 |
|  | 平方公尺     | 3376.44 | 臺北市政府消防局       | 按面積比率 | 25.9   | 474,000   | 474,000   | 427,505   | 10,278 | 36,217  |                 |
|  | 平方公尺     | 2719.4  | 臺北市政府警察局中正第二分局 | 按面積比率 | 20.86  | 382,000   | 382,000   | 344,315   | 8,515  | 29,170  |                 |

臺北市政府警察局中正第二分局

公務車輛明細表

中華民國113年度

單位：新臺幣元

| 業務計畫<br>及工作計<br>畫名稱 | 車輛<br>數 | 車輛<br>種類 | 乘客<br>人數<br>(不含<br>司機) | 購置<br>年月 | 汽缸總<br>排氣量<br>(立方<br>公分) | 牌照稅<br>(全年) | 燃料使<br>用費<br>(全年) | 油料費(全年)    |           |           | 養<br>護<br>費 | 車輛<br>保險<br>費 | 車輛<br>檢驗<br>費 | 備註                    |
|---------------------|---------|----------|------------------------|----------|--------------------------|-------------|-------------------|------------|-----------|-----------|-------------|---------------|---------------|-----------------------|
|                     |         |          |                        |          |                          |             |                   | 數量<br>(公升) | 單價<br>(元) | 金額        |             |               |               |                       |
| 一般行政<br>行政管理        |         | 現有車輛     |                        |          |                          | 3,600       | 28,110            |            |           | 1,572,421 | 1,236,769   | 562,800       | 27,450        |                       |
|                     | 1       | 偵防車      | 4                      | 10206    | 2359                     |             |                   | 1,140      | 31.3      | 35,682    | 25,000      | 7,500         | 750           | AAF-5212              |
|                     | 1       | 偵防車      | 4                      | 10307    | 1987                     |             |                   | 1,140      | 31.3      | 35,682    | 25,000      | 7,500         | 750           | AGL-7865              |
|                     | 1       | 偵防車      | 4                      | 10407    | 2359                     |             |                   | 1,140      | 31.3      | 35,682    | 25,000      | 7,500         | 900           | ANA-1275              |
|                     | 1       | 偵防車      | 4                      | 10507    | 2359                     |             |                   | 1,140      | 31.3      | 35,682    | 25,000      | 7,500         | 900           | ANY-9061              |
|                     | 1       | 偵防車      | 4                      | 10509    | 3456                     |             |                   | 1,140      | 31.3      | 35,682    | 25,000      | 7,500         | 900           | AQX-2395              |
|                     | 1       | 偵防車      | 4                      | 10706    | 2359                     |             |                   | 1,140      | 31.3      | 35,682    | 25,000      | 7,500         | 900           | AXE-5983              |
|                     | 1       | 偵防車      | 4                      | 10810    | 2359                     |             |                   | 1,140      | 31.3      | 35,682    | 21,450      | 7,500         | 900           | BEJ-1056              |
|                     | 1       | 偵防車      | 4                      | 11106    | 2359                     |             |                   | 1,140      | 31.3      | 35,682    | 15,600      | 7,500         | 450           | BLF-9283              |
|                     | 1       | 偵防車      | 4                      | 11203    | 1798                     |             |                   | 1,140      | 31.3      | 35,682    | 5,395       | 7,500         | 450           | BST-2550              |
|                     | 1       | 偵防車      | 4                      | 11307    | 2359                     |             |                   | 1,140      | 31.3      | 35,682    | 5,395       | 7,500         | 450           | ANA-1078(113年<br>度汰換) |
|                     | 1       | 巡邏車      | 4                      | 10009    | 2378                     |             |                   | 1,140      | 31.3      | 35,682    | 25,000      | 7,500         | 750           | 3226-QH               |
|                     | 1       | 巡邏車      | 4                      | 10009    | 2378                     |             |                   | 1,140      | 31.3      | 35,682    | 25,000      | 7,500         | 750           | 3227-QH               |
|                     | 1       | 巡邏車      | 4                      | 10009    | 2378                     |             |                   | 1,140      | 31.3      | 35,682    | 25,000      | 7,500         | 750           | 3230-QH               |
|                     | 1       | 巡邏車      | 4                      | 10206    | 2378                     |             |                   | 1,140      | 31.3      | 35,682    | 25,000      | 7,500         | 750           | 6923-UX               |
|                     | 1       | 巡邏車      | 4                      | 10206    | 2378                     |             |                   | 1,140      | 31.3      | 35,682    | 25,000      | 7,500         | 750           | 6925-UX               |
| 1                   | 巡邏車     | 4        | 10206                  | 2378     |                          |             | 1,140             | 31.3       | 35,682    | 25,000    | 7,500       | 750           | 6927-UX       |                       |

臺北市政府警察局中正第二分局

公務車輛明細表

中華民國113年度

單位：新臺幣元

| 業務計畫<br>及工作計<br>畫名稱 | 車輛<br>數 | 車輛<br>種類 | 乘客<br>人數<br>(不含<br>司機) | 購置<br>年月 | 汽缸總<br>排氣量<br>(立方<br>公分) | 牌照稅<br>(全年) | 燃料使<br>用費<br>(全年) | 油料費(全年)    |           |        | 養<br>護<br>費 | 車輛<br>保險<br>費 | 車輛<br>檢驗<br>費 | 備註       |
|---------------------|---------|----------|------------------------|----------|--------------------------|-------------|-------------------|------------|-----------|--------|-------------|---------------|---------------|----------|
|                     |         |          |                        |          |                          |             |                   | 數量<br>(公升) | 單價<br>(元) | 金額     |             |               |               |          |
|                     | 1       | 巡邏車      | 4                      | 10206    | 2378                     |             |                   | 1,140      | 31.3      | 35,682 | 25,000      | 7,500         | 750           | 6930-UX  |
|                     | 1       | 巡邏車      | 4                      | 10206    | 1998                     |             |                   | 1,140      | 31.3      | 35,682 | 25,000      | 7,500         | 750           | AAF-5110 |
|                     | 1       | 巡邏車      | 4                      | 10206    | 1998                     |             |                   | 1,140      | 31.3      | 35,682 | 25,000      | 7,500         | 750           | AAF-5112 |
|                     | 1       | 巡邏車      | 4                      | 10206    | 1998                     |             |                   | 1,140      | 31.3      | 35,682 | 25,000      | 7,500         | 750           | AAF-5113 |
|                     | 1       | 巡邏車      | 4                      | 10307    | 2359                     |             |                   | 1,140      | 31.3      | 35,682 | 25,000      | 7,500         | 750           | AGL-7721 |
|                     | 1       | 巡邏車      | 4                      | 10307    | 2359                     |             |                   | 1,140      | 31.3      | 35,682 | 25,000      | 7,500         | 750           | AGL-7723 |
|                     | 1       | 巡邏車      | 4                      | 10307    | 2359                     |             |                   | 1,140      | 31.3      | 35,682 | 25,000      | 7,500         | 750           | AGL-7725 |
|                     | 1       | 巡邏車      | 4                      | 10407    | 2359                     |             |                   | 1,140      | 31.3      | 35,682 | 25,000      | 7,500         | 900           | ANA-1091 |
|                     | 1       | 巡邏車      | 4                      | 10407    | 2359                     |             |                   | 1,140      | 31.3      | 35,682 | 25,000      | 7,500         | 900           | ANA-1096 |
|                     | 1       | 巡邏車      | 4                      | 10407    | 2359                     |             |                   | 1,140      | 31.3      | 35,682 | 25,000      | 7,500         | 900           | ANA-1097 |
|                     | 1       | 巡邏車      | 4                      | 10507    | 2359                     |             |                   | 1,140      | 31.3      | 35,682 | 25,000      | 7,500         | 900           | ANY-9091 |
|                     | 1       | 巡邏車      | 4                      | 10507    | 2359                     |             |                   | 1,140      | 31.3      | 35,682 | 25,000      | 7,500         | 900           | ANY-9092 |
|                     | 1       | 巡邏車      | 4                      | 10607    | 2359                     |             |                   | 1,140      | 31.3      | 35,682 | 25,000      | 7,500         | 900           | AKN-2816 |
|                     | 1       | 巡邏車      | 4                      | 10706    | 2359                     |             |                   | 1,140      | 31.3      | 35,682 | 25,000      | 7,500         | 900           | AXE-6011 |
|                     | 1       | 巡邏車      | 4                      | 10810    | 2359                     |             |                   | 1,140      | 31.3      | 35,682 | 21,450      | 7,500         | 900           | BEJ-0972 |
|                     | 1       | 巡邏車      | 4                      | 10810    | 2359                     |             |                   | 1,140      | 31.3      | 35,682 | 21,450      | 7,500         | 900           | BEJ-0973 |
|                     | 1       | 偵防機車     | 1                      | 10205    | 150                      |             | 600               | 168        | 31.3      | 5,258  | 1,620       | 1,540         |               | ADQ-3016 |
|                     | 1       | 偵防機車     | 1                      | 10205    | 150                      |             | 600               | 168        | 31.3      | 5,258  | 1,620       | 1,540         |               | ADQ-3062 |

臺北市政府警察局中正第二分局

公務車輛明細表

中華民國113年度

單位：新臺幣元

| 業務計畫<br>及工作計<br>畫名稱 | 車輛<br>數 | 車輛<br>種類 | 乘客<br>人數<br>(不含<br>司機) | 購置<br>年月 | 汽缸總<br>排氣量<br>(立方<br>公分) | 牌照稅<br>(全年) | 燃料使<br>用費<br>(全年) | 油料費(全年)    |           |       | 養<br>護<br>費 | 車輛<br>保<br>險<br>費 | 車輛<br>檢<br>驗<br>費 | 備註       |
|---------------------|---------|----------|------------------------|----------|--------------------------|-------------|-------------------|------------|-----------|-------|-------------|-------------------|-------------------|----------|
|                     |         |          |                        |          |                          |             |                   | 數量<br>(公升) | 單價<br>(元) | 金額    |             |                   |                   |          |
|                     | 1       | 偵防機車     | 1                      | 10205    | 150                      |             | 600               | 168        | 31.3      | 5,258 | 1,620       | 1,540             |                   | ADQ-3095 |
|                     | 1       | 偵防機車     | 1                      | 10207    | 150                      |             | 600               | 168        | 31.3      | 5,258 | 1,620       | 1,540             |                   | ADQ-7752 |
|                     | 1       | 偵防機車     | 1                      | 10207    | 150                      |             | 600               | 168        | 31.3      | 5,258 | 1,620       | 1,540             |                   | ADQ-7756 |
|                     | 1       | 偵防機車     | 1                      | 10207    | 150                      |             | 600               | 168        | 31.3      | 5,258 | 1,620       | 1,540             |                   | ADQ-7757 |
|                     | 1       | 偵防機車     | 1                      | 10207    | 150                      |             | 600               | 168        | 31.3      | 5,258 | 1,620       | 1,540             |                   | ADQ-7759 |
|                     | 1       | 偵防機車     | 1                      | 10207    | 150                      |             | 600               | 168        | 31.3      | 5,258 | 1,620       | 1,540             |                   | ADQ-7970 |
|                     | 1       | 偵防機車     | 1                      | 10207    | 150                      |             | 600               | 168        | 31.3      | 5,258 | 1,620       | 1,540             |                   | ADQ-7975 |
|                     | 1       | 偵防機車     | 1                      | 10207    | 150                      |             | 600               | 168        | 31.3      | 5,258 | 1,620       | 1,540             |                   | ADQ-7979 |
|                     | 1       | 偵防機車     | 1                      | 10207    | 150                      |             | 600               | 168        | 31.3      | 5,258 | 1,620       | 1,540             |                   | ADQ-7980 |
|                     | 1       | 偵防機車     | 1                      | 10207    | 150                      |             | 600               | 168        | 31.3      | 5,258 | 1,620       | 1,540             |                   | ADQ-7985 |
|                     | 1       | 偵防機車     | 1                      | 10207    | 150                      |             | 600               | 168        | 31.3      | 5,258 | 1,620       | 1,540             |                   | ADQ-8062 |
|                     | 1       | 偵防機車     | 1                      | 10207    | 150                      |             | 600               | 168        | 31.3      | 5,258 | 1,620       | 1,540             |                   | ADQ-8065 |
|                     | 1       | 偵防機車     | 1                      | 10207    | 150                      |             | 600               | 168        | 31.3      | 5,258 | 1,620       | 1,540             |                   | ADQ-8066 |
|                     | 1       | 偵防機車     | 1                      | 10207    | 150                      |             | 600               | 168        | 31.3      | 5,258 | 1,620       | 1,540             |                   | ADQ-8068 |
|                     | 1       | 偵防機車     | 1                      | 10207    | 150                      |             | 600               | 168        | 31.3      | 5,258 | 1,620       | 1,540             |                   | ADQ-8070 |
|                     | 1       | 偵防機車     | 1                      | 10207    | 150                      |             | 600               | 168        | 31.3      | 5,258 | 1,620       | 1,540             |                   | ADQ-8071 |
|                     | 1       | 偵防機車     | 1                      | 10507    | 149                      |             | 600               | 168        | 31.3      | 5,258 | 1,620       | 1,540             |                   | MGN-7511 |
|                     | 1       | 偵防機車     | 1                      | 10507    | 149                      |             | 600               | 168        | 31.3      | 5,258 | 1,620       | 1,540             |                   | MGN-7512 |

臺北市政府警察局中正第二分局

公務車輛明細表

中華民國113年度

單位：新臺幣元

| 業務計畫<br>及工作計<br>畫名稱 | 車輛<br>數 | 車輛<br>種類 | 乘客<br>人數<br>(不含<br>司機) | 購置<br>年月 | 汽缸總<br>排氣量<br>(立方<br>公分) | 牌照稅<br>(全年) | 燃料使<br>用費<br>(全年) | 油料費(全年)    |           |       | 養<br>護<br>費 | 車輛<br>保<br>險<br>費 | 車輛<br>檢<br>驗<br>費 | 備註       |
|---------------------|---------|----------|------------------------|----------|--------------------------|-------------|-------------------|------------|-----------|-------|-------------|-------------------|-------------------|----------|
|                     |         |          |                        |          |                          |             |                   | 數量<br>(公升) | 單價<br>(元) | 金額    |             |                   |                   |          |
|                     | 1       | 偵防機車     | 1                      | 10507    | 149                      |             | 600               | 168        | 31.3      | 5,258 | 1,620       | 1,540             |                   | MGN-7513 |
|                     | 1       | 偵防機車     | 1                      | 10507    | 149                      |             | 600               | 168        | 31.3      | 5,258 | 1,620       | 1,540             |                   | MGN-7515 |
|                     | 1       | 偵防機車     | 1                      | 10507    | 149                      |             | 600               | 168        | 31.3      | 5,258 | 1,620       | 1,540             |                   | MGN-7516 |
|                     | 1       | 偵防機車     | 1                      | 10507    | 149                      |             | 600               | 168        | 31.3      | 5,258 | 1,620       | 1,540             |                   | MGN-7517 |
|                     | 1       | 偵防機車     | 1                      | 10507    | 149                      |             | 600               | 168        | 31.3      | 5,258 | 1,620       | 1,540             |                   | MGN-7518 |
|                     | 1       | 偵防機車     | 1                      | 10507    | 149                      |             | 600               | 168        | 31.3      | 5,258 | 1,620       | 1,540             |                   | MGN-7519 |
|                     | 1       | 偵防機車     | 1                      | 10507    | 149                      |             | 600               | 168        | 31.3      | 5,258 | 1,620       | 1,540             |                   | MGN-7520 |
|                     | 1       | 偵防機車     | 1                      | 10507    | 149                      |             | 600               | 168        | 31.3      | 5,258 | 1,620       | 1,540             |                   | MGN-7521 |
|                     | 1       | 偵防機車     | 1                      | 10507    | 149                      |             | 600               | 168        | 31.3      | 5,258 | 1,620       | 1,540             |                   | MGN-7522 |
|                     | 1       | 偵防機車     | 1                      | 10507    | 149                      |             | 600               | 168        | 31.3      | 5,258 | 1,620       | 1,540             |                   | MGN-7523 |
|                     | 1       | 偵防機車     | 1                      | 10507    | 149                      |             | 600               | 168        | 31.3      | 5,258 | 1,620       | 1,540             |                   | MGN-7525 |
|                     | 1       | 偵防機車     | 1                      | 10507    | 149                      |             | 600               | 168        | 31.3      | 5,258 | 1,620       | 1,540             |                   | MGN-7526 |
|                     | 1       | 偵防機車     | 1                      | 10609    | 149                      |             | 600               | 168        | 31.3      | 5,258 | 1,620       | 1,540             |                   | MJU-5398 |
|                     | 1       | 偵防機車     | 1                      | 10609    | 149                      |             | 600               | 168        | 31.3      | 5,258 | 1,620       | 1,540             |                   | MJU-5399 |
|                     | 1       | 巡邏機車     | 1                      | 10205    | 150                      |             |                   | 168        | 31.3      | 5,258 | 2,300       | 1,540             |                   | ADQ-3577 |
|                     | 1       | 巡邏機車     | 1                      | 10205    | 150                      |             |                   | 168        | 31.3      | 5,258 | 2,300       | 1,540             |                   | ADQ-3580 |
|                     | 1       | 巡邏機車     | 1                      | 10205    | 150                      |             |                   | 168        | 31.3      | 5,258 | 2,300       | 1,540             |                   | ADQ-3581 |
|                     | 1       | 巡邏機車     | 1                      | 10205    | 150                      |             |                   | 168        | 31.3      | 5,258 | 2,300       | 1,540             |                   | ADQ-3587 |

臺北市政府警察局中正第二分局

公務車輛明細表

中華民國113年度

單位：新臺幣元

| 業務計畫<br>及工作計<br>畫名稱 | 車輛<br>數 | 車輛<br>種類 | 乘客<br>人數<br>(不含<br>司機) | 購置<br>年月 | 汽缸總<br>排氣量<br>(立方<br>公分) | 牌照稅<br>(全年) | 燃料使<br>用費<br>(全年) | 油料費(全年)    |           |       | 養<br>護<br>費 | 車輛<br>保<br>險<br>費 | 車輛<br>檢<br>驗<br>費 | 備註       |
|---------------------|---------|----------|------------------------|----------|--------------------------|-------------|-------------------|------------|-----------|-------|-------------|-------------------|-------------------|----------|
|                     |         |          |                        |          |                          |             |                   | 數量<br>(公升) | 單價<br>(元) | 金額    |             |                   |                   |          |
|                     | 1       | 巡邏機車     | 1                      | 10207    | 150                      |             |                   | 168        | 31.3      | 5,258 | 2,300       | 1,540             |                   | ADQ-9885 |
|                     | 1       | 巡邏機車     | 1                      | 10207    | 150                      |             |                   | 168        | 31.3      | 5,258 | 2,300       | 1,540             |                   | ADQ-9906 |
|                     | 1       | 巡邏機車     | 1                      | 10609    | 149                      |             |                   | 168        | 31.3      | 5,258 | 2,300       | 1,540             |                   | MJU-5838 |
|                     | 1       | 巡邏機車     | 1                      | 10609    | 149                      |             |                   | 168        | 31.3      | 5,258 | 2,300       | 1,540             |                   | MJU-5839 |
|                     | 1       | 巡邏機車     | 1                      | 10609    | 149                      |             |                   | 168        | 31.3      | 5,258 | 2,300       | 1,540             |                   | MJU-5850 |
|                     | 1       | 巡邏機車     | 1                      | 10609    | 149                      |             |                   | 168        | 31.3      | 5,258 | 2,300       | 1,540             |                   | MJU-5851 |
|                     | 1       | 巡邏機車     | 1                      | 10609    | 149                      |             |                   | 168        | 31.3      | 5,258 | 2,300       | 1,540             |                   | MJU-5852 |
|                     | 1       | 巡邏機車     | 1                      | 10609    | 149                      |             |                   | 168        | 31.3      | 5,258 | 2,300       | 1,540             |                   | MJU-5853 |
|                     | 1       | 巡邏機車     | 1                      | 10609    | 149                      |             |                   | 168        | 31.3      | 5,258 | 2,300       | 1,540             |                   | MJU-5855 |
|                     | 1       | 巡邏機車     | 1                      | 10609    | 149                      |             |                   | 168        | 31.3      | 5,258 | 2,300       | 1,540             |                   | MJU-5856 |
|                     | 1       | 巡邏機車     | 1                      | 10609    | 149                      |             |                   | 168        | 31.3      | 5,258 | 2,300       | 1,540             |                   | MJU-5860 |
|                     | 1       | 巡邏機車     | 1                      | 10609    | 149                      |             |                   | 168        | 31.3      | 5,258 | 2,300       | 1,540             |                   | MJU-5861 |
|                     | 1       | 巡邏機車     | 1                      | 10609    | 149                      |             |                   | 168        | 31.3      | 5,258 | 2,300       | 1,540             |                   | MJU-5862 |
|                     | 1       | 巡邏機車     | 1                      | 10708    | 149                      |             |                   | 168        | 31.3      | 5,258 | 2,300       | 1,540             |                   | MTP-0225 |
|                     | 1       | 巡邏機車     | 1                      | 10708    | 149                      |             |                   | 168        | 31.3      | 5,258 | 2,300       | 1,540             |                   | MTP-0226 |
|                     | 1       | 巡邏機車     | 1                      | 10708    | 149                      |             |                   | 168        | 31.3      | 5,258 | 2,300       | 1,540             |                   | MTP-0227 |
|                     | 1       | 巡邏機車     | 1                      | 10708    | 149                      |             |                   | 168        | 31.3      | 5,258 | 2,300       | 1,540             |                   | MTP-0229 |
|                     | 1       | 巡邏機車     | 1                      | 10708    | 149                      |             |                   | 168        | 31.3      | 5,258 | 2,300       | 1,540             |                   | MTP-0230 |

臺北市政府警察局中正第二分局

公務車輛明細表

中華民國113年度

單位：新臺幣元

| 業務計畫<br>及工作計<br>畫名稱 | 車輛<br>數 | 車輛<br>種類 | 乘客<br>人數<br>(不含<br>司機) | 購置<br>年月 | 汽缸總<br>排氣量<br>(立方<br>公分) | 牌照稅<br>(全年) | 燃料使<br>用費<br>(全年) | 油料費(全年)    |           |       | 養<br>護<br>費 | 車輛<br>保<br>險<br>費 | 車輛<br>檢<br>驗<br>費 | 備註                 |
|---------------------|---------|----------|------------------------|----------|--------------------------|-------------|-------------------|------------|-----------|-------|-------------|-------------------|-------------------|--------------------|
|                     |         |          |                        |          |                          |             |                   | 數量<br>(公升) | 單價<br>(元) | 金額    |             |                   |                   |                    |
|                     | 1       | 巡邏機車     | 1                      | 10708    | 149                      |             |                   | 168        | 31.3      | 5,258 | 2,300       | 1,540             |                   | MTP-0231           |
|                     | 1       | 巡邏機車     | 1                      | 10708    | 149                      |             |                   | 168        | 31.3      | 5,258 | 2,300       | 1,540             |                   | MTP-0233           |
|                     | 1       | 巡邏機車     | 1                      | 10708    | 149                      |             |                   | 168        | 31.3      | 5,258 | 2,300       | 1,540             |                   | MTP-0236           |
|                     | 1       | 巡邏機車     | 1                      | 10808    | 逾5馬力<br>(hp)             |             |                   |            |           |       | 2,300       | 1,540             |                   | EMW-3339(電動<br>機車) |
|                     | 1       | 巡邏機車     | 1                      | 10808    | 逾5馬力<br>(hp)             |             |                   |            |           |       | 2,300       | 1,540             |                   | EMW-3350(電動<br>機車) |
|                     | 1       | 巡邏機車     | 1                      | 10808    | 逾5馬力<br>(hp)             |             |                   |            |           |       | 2,300       | 1,540             |                   | EMW-3351(電動<br>機車) |
|                     | 1       | 巡邏機車     | 1                      | 10808    | 逾5馬力<br>(hp)             |             |                   |            |           |       | 2,300       | 1,540             |                   | EMW-3352(電動<br>機車) |
|                     | 1       | 巡邏機車     | 1                      | 10808    | 逾5馬力<br>(hp)             |             |                   |            |           |       | 2,300       | 1,540             |                   | EMW-3353(電動<br>機車) |
|                     | 1       | 巡邏機車     | 1                      | 10808    | 逾5馬力<br>(hp)             |             |                   |            |           |       | 2,300       | 1,540             |                   | EMW-3356(電動<br>機車) |
|                     | 1       | 巡邏機車     | 1                      | 10808    | 逾5馬力<br>(hp)             |             |                   |            |           |       | 2,300       | 1,540             |                   | EMW-3357(電動<br>機車) |
|                     | 1       | 巡邏機車     | 1                      | 10808    | 逾5馬力<br>(hp)             |             |                   |            |           |       | 2,300       | 1,540             |                   | EMW-3358(電動<br>機車) |
|                     | 1       | 巡邏機車     | 1                      | 10808    | 逾5馬力<br>(hp)             |             |                   |            |           |       | 2,300       | 1,540             |                   | EMW-3359(電動<br>機車) |
|                     | 1       | 巡邏機車     | 1                      | 10808    | 逾5馬力<br>(hp)             |             |                   |            |           |       | 2,300       | 1,540             |                   | EMW-3360(電動<br>機車) |
|                     | 1       | 巡邏機車     | 1                      | 10808    | 逾5馬力<br>(hp)             |             |                   |            |           |       | 2,300       | 1,540             |                   | EMW-3361(電動<br>機車) |
|                     | 1       | 巡邏機車     | 1                      | 10808    | 逾5馬力<br>(hp)             |             |                   |            |           |       | 2,300       | 1,540             |                   | EMW-3362(電動<br>機車) |
|                     | 1       | 巡邏機車     | 1                      | 10808    | 逾5馬力<br>(hp)             |             |                   |            |           |       | 2,300       | 1,540             |                   | EPD-1339(電動<br>機車) |
|                     | 1       | 巡邏機車     | 1                      | 10907    | 逾5馬力<br>(hp)             |             |                   |            |           |       | 2,300       | 1,540             |                   | EPD-3635(電動<br>機車) |
|                     | 1       | 巡邏機車     | 1                      | 10907    | 逾5馬力<br>(hp)             |             |                   |            |           |       | 2,300       | 1,540             |                   | EPD-3637(電動<br>機車) |

臺北市政府警察局中正第二分局

公務車輛明細表

中華民國113年度

單位：新臺幣元

| 業務計畫及工作計畫名稱 | 車輛數 | 車輛種類 | 乘客人數(不含司機) | 購置年月  | 汽缸總排氣量(立方公分) | 牌照稅(全年) | 燃料使用費(全年) | 油料費(全年) |       |    | 養護費   | 車輛保險費 | 車輛檢驗費 | 備註             |
|-------------|-----|------|------------|-------|--------------|---------|-----------|---------|-------|----|-------|-------|-------|----------------|
|             |     |      |            |       |              |         |           | 數量(公升)  | 單價(元) | 金額 |       |       |       |                |
|             | 1   | 巡邏機車 | 1          | 10907 | 逾5馬力<br>(hp) |         |           |         |       |    | 2,300 | 1,540 |       | EPD-3639(電動機車) |
|             | 1   | 巡邏機車 | 1          | 10907 | 逾5馬力<br>(hp) |         |           |         |       |    | 2,300 | 1,540 |       | EPD-3650(電動機車) |
|             | 1   | 巡邏機車 | 1          | 10907 | 逾5馬力<br>(hp) |         |           |         |       |    | 2,300 | 1,540 |       | EPD-3651(電動機車) |
|             | 1   | 巡邏機車 | 1          | 10907 | 逾5馬力<br>(hp) |         |           |         |       |    | 2,300 | 1,540 |       | EPD-3652(電動機車) |
|             | 1   | 巡邏機車 | 1          | 10907 | 逾5馬力<br>(hp) |         |           |         |       |    | 2,300 | 1,540 |       | EPD-3653(電動機車) |
|             | 1   | 巡邏機車 | 1          | 10907 | 逾5馬力<br>(hp) |         |           |         |       |    | 2,300 | 1,540 |       | EPD-3655(電動機車) |
|             | 1   | 巡邏機車 | 1          | 10907 | 逾5馬力<br>(hp) |         |           |         |       |    | 2,300 | 1,540 |       | EPD-3656(電動機車) |
|             | 1   | 巡邏機車 | 1          | 10907 | 逾5馬力<br>(hp) |         |           |         |       |    | 2,300 | 1,540 |       | EPD-3657(電動機車) |
|             | 1   | 巡邏機車 | 1          | 10907 | 逾5馬力<br>(hp) |         |           |         |       |    | 2,300 | 1,540 |       | EPD-3658(電動機車) |
|             | 1   | 巡邏機車 | 1          | 10907 | 逾5馬力<br>(hp) |         |           |         |       |    | 2,300 | 1,540 |       | EPD-3659(電動機車) |
|             | 1   | 巡邏機車 | 1          | 10907 | 逾5馬力<br>(hp) |         |           |         |       |    | 2,300 | 1,540 |       | EPD-3660(電動機車) |
|             | 1   | 巡邏機車 | 1          | 10909 | 逾5馬力<br>(hp) |         |           |         |       |    | 2,300 | 1,540 |       | EPD-7059(電動機車) |
|             | 1   | 巡邏機車 | 1          | 10909 | 逾5馬力<br>(hp) |         |           |         |       |    | 2,300 | 1,540 |       | EPD-7060(電動機車) |
|             | 1   | 巡邏機車 | 1          | 10909 | 逾5馬力<br>(hp) |         |           |         |       |    | 2,300 | 1,540 |       | EPD-7061(電動機車) |
|             | 1   | 巡邏機車 | 1          | 10909 | 逾5馬力<br>(hp) |         |           |         |       |    | 2,300 | 1,540 |       | EPD-7062(電動機車) |
|             | 1   | 巡邏機車 | 1          | 10909 | 逾5馬力<br>(hp) |         |           |         |       |    | 2,300 | 1,540 |       | EPD-7063(電動機車) |
|             | 1   | 巡邏機車 | 1          | 10909 | 逾5馬力<br>(hp) |         |           |         |       |    | 2,300 | 1,540 |       | EPD-7065(電動機車) |
|             | 1   | 巡邏機車 | 1          | 11008 | 逾5馬力<br>(hp) |         |           |         |       |    | 2,300 | 1,540 |       | EPE-7753(電動機車) |



臺北市政府警察局中正第二分局

公務車輛明細表

中華民國113年度

單位：新臺幣元

| 業務計畫<br>及工作計<br>畫名稱 | 車輛<br>數 | 車輛<br>種類 | 乘客<br>人數<br>(不含<br>司機) | 購置<br>年月 | 汽缸總<br>排氣量<br>(立方<br>公分) | 牌照稅<br>(全年) | 燃料使<br>用費<br>(全年) | 油料費(全年)    |           |    | 養<br>護<br>費 | 車輛<br>保<br>險<br>費 | 車輛<br>檢<br>驗<br>費 | 備註             |
|---------------------|---------|----------|------------------------|----------|--------------------------|-------------|-------------------|------------|-----------|----|-------------|-------------------|-------------------|----------------|
|                     |         |          |                        |          |                          |             |                   | 數量<br>(公升) | 單價<br>(元) | 金額 |             |                   |                   |                |
|                     | 1       | 巡邏機車     | 1                      | 11008    | 逾5馬力<br>(hp)             |             |                   |            |           |    | 2,300       | 1,540             |                   | EPE-7758(電動機車) |
|                     | 1       | 巡邏機車     | 1                      | 11008    | 逾5馬力<br>(hp)             |             |                   |            |           |    | 2,300       | 1,540             |                   | EPE-7759(電動機車) |
|                     | 1       | 巡邏機車     | 1                      | 11008    | 逾5馬力<br>(hp)             |             |                   |            |           |    | 2,300       | 1,540             |                   | EPE-7760(電動機車) |
|                     | 1       | 巡邏機車     | 1                      | 11008    | 逾5馬力<br>(hp)             |             |                   |            |           |    | 2,300       | 1,540             |                   | EPE-7761(電動機車) |
|                     | 1       | 巡邏機車     | 1                      | 11008    | 逾5馬力<br>(hp)             |             |                   |            |           |    | 2,300       | 1,540             |                   | EPE-7762(電動機車) |
|                     | 1       | 巡邏機車     | 1                      | 11008    | 逾5馬力<br>(hp)             |             |                   |            |           |    | 2,300       | 1,540             |                   | EPE-7763(電動機車) |
|                     | 1       | 巡邏機車     | 1                      | 11008    | 逾5馬力<br>(hp)             |             |                   |            |           |    | 2,300       | 1,540             |                   | EPE-7765(電動機車) |
|                     | 1       | 巡邏機車     | 1                      | 11008    | 逾5馬力<br>(hp)             |             |                   |            |           |    | 2,300       | 1,540             |                   | EPE-7766(電動機車) |
|                     | 1       | 巡邏機車     | 1                      | 11008    | 逾5馬力<br>(hp)             |             |                   |            |           |    | 2,300       | 1,540             |                   | EPE-7768(電動機車) |
|                     | 1       | 巡邏機車     | 1                      | 11008    | 逾5馬力<br>(hp)             |             |                   |            |           |    | 2,300       | 1,540             |                   | EPE-7769(電動機車) |
|                     | 1       | 巡邏機車     | 1                      | 11008    | 逾5馬力<br>(hp)             |             |                   |            |           |    | 2,300       | 1,540             |                   | EPE-7771(電動機車) |
|                     | 1       | 巡邏機車     | 1                      | 11008    | 逾5馬力<br>(hp)             |             |                   |            |           |    | 2,300       | 1,540             |                   | EPE-7772(電動機車) |
|                     | 1       | 巡邏機車     | 1                      | 11008    | 逾5馬力<br>(hp)             |             |                   |            |           |    | 2,300       | 1,540             |                   | EPE-7780(電動機車) |
|                     | 1       | 巡邏機車     | 1                      | 11008    | 逾5馬力<br>(hp)             |             |                   |            |           |    | 2,300       | 1,540             |                   | EPE-7781(電動機車) |
|                     | 1       | 巡邏機車     | 1                      | 11008    | 逾5馬力<br>(hp)             |             |                   |            |           |    | 2,300       | 1,540             |                   | EPE-7782(電動機車) |
|                     | 1       | 巡邏機車     | 1                      | 11008    | 逾5馬力<br>(hp)             |             |                   |            |           |    | 2,300       | 1,540             |                   | EPE-7783(電動機車) |
|                     | 1       | 巡邏機車     | 1                      | 11008    | 逾5馬力<br>(hp)             |             |                   |            |           |    | 2,300       | 1,540             |                   | EPE-7785(電動機車) |
|                     | 1       | 巡邏機車     | 1                      | 11008    | 逾5馬力<br>(hp)             |             |                   |            |           |    | 2,300       | 1,540             |                   | EPE-7786(電動機車) |

臺北市政府警察局中正第二分局

公務車輛明細表

中華民國113年度

單位：新臺幣元

| 業務計畫<br>及工作計<br>畫名稱 | 車輛<br>數 | 車輛<br>種類 | 乘客<br>人數<br>(不含<br>司機) | 購置<br>年月 | 汽缸總<br>排氣量<br>(立方<br>公分) | 牌照稅<br>(全年) | 燃料使<br>用費<br>(全年) | 油料費(全年)    |           |    | 養<br>護<br>費 | 車輛<br>保<br>險<br>費 | 車輛<br>檢<br>驗<br>費 | 備註             |
|---------------------|---------|----------|------------------------|----------|--------------------------|-------------|-------------------|------------|-----------|----|-------------|-------------------|-------------------|----------------|
|                     |         |          |                        |          |                          |             |                   | 數量<br>(公升) | 單價<br>(元) | 金額 |             |                   |                   |                |
|                     | 1       | 巡邏機車     | 1                      | 11008    | 逾5馬力<br>(hp)             |             |                   |            |           |    | 2,300       | 1,540             |                   | EPE-7790(電動機車) |
|                     | 1       | 巡邏機車     | 1                      | 11008    | 逾5馬力<br>(hp)             |             |                   |            |           |    | 2,300       | 1,540             |                   | EPE-7791(電動機車) |
|                     | 1       | 巡邏機車     | 1                      | 11008    | 逾5馬力<br>(hp)             |             |                   |            |           |    | 2,300       | 1,540             |                   | EPV-2080(電動機車) |
|                     | 1       | 巡邏機車     | 1                      | 11010    | 逾5馬力<br>(hp)             |             |                   |            |           |    | 2,300       | 1,540             |                   | EPS-0861(電動機車) |
|                     | 1       | 巡邏機車     | 1                      | 11010    | 逾5馬力<br>(hp)             |             |                   |            |           |    | 2,300       | 1,540             |                   | EPS-0862(電動機車) |
|                     | 1       | 巡邏機車     | 1                      | 11106    | 逾5馬力<br>(hp)             |             |                   |            |           |    | 2,300       | 1,540             |                   | EPU-1807(電動機車) |
|                     | 1       | 巡邏機車     | 1                      | 11106    | 逾5馬力<br>(hp)             |             |                   |            |           |    | 2,300       | 1,540             |                   | EPU-1808(電動機車) |
|                     | 1       | 巡邏機車     | 1                      | 11106    | 逾5馬力<br>(hp)             |             |                   |            |           |    | 2,300       | 1,540             |                   | EPU-1810(電動機車) |
|                     | 1       | 巡邏機車     | 1                      | 11106    | 逾5馬力<br>(hp)             |             |                   |            |           |    | 2,300       | 1,540             |                   | EPU-1811(電動機車) |
|                     | 1       | 巡邏機車     | 1                      | 11106    | 逾5馬力<br>(hp)             |             |                   |            |           |    | 2,300       | 1,540             |                   | EPU-1812(電動機車) |
|                     | 1       | 巡邏機車     | 1                      | 11106    | 逾5馬力<br>(hp)             |             |                   |            |           |    | 2,300       | 1,540             |                   | EPU-1813(電動機車) |
|                     | 1       | 巡邏機車     | 1                      | 11106    | 逾5馬力<br>(hp)             |             |                   |            |           |    | 2,300       | 1,540             |                   | EPU-1815(電動機車) |
|                     | 1       | 巡邏機車     | 1                      | 11106    | 逾5馬力<br>(hp)             |             |                   |            |           |    | 2,300       | 1,540             |                   | EPU-1816(電動機車) |
|                     | 1       | 巡邏機車     | 1                      | 11106    | 逾5馬力<br>(hp)             |             |                   |            |           |    | 2,300       | 1,540             |                   | EPU-1817(電動機車) |
|                     | 1       | 巡邏機車     | 1                      | 11106    | 逾5馬力<br>(hp)             |             |                   |            |           |    | 2,300       | 1,540             |                   | EPU-1818(電動機車) |
|                     | 1       | 巡邏機車     | 1                      | 11106    | 逾5馬力<br>(hp)             |             |                   |            |           |    | 2,300       | 1,540             |                   | EPU-1819(電動機車) |
|                     | 1       | 巡邏機車     | 1                      | 11106    | 逾5馬力<br>(hp)             |             |                   |            |           |    | 2,300       | 1,540             |                   | EPU-1820(電動機車) |
|                     | 1       | 巡邏機車     | 1                      | 11106    | 逾5馬力<br>(hp)             |             |                   |            |           |    | 2,300       | 1,540             |                   | EPU-1821(電動機車) |

臺北市政府警察局中正第二分局

公務車輛明細表

中華民國113年度

單位：新臺幣元

| 業務計畫<br>及工作計<br>畫名稱 | 車輛<br>數 | 車輛<br>種類 | 乘客<br>人數<br>(不含<br>司機) | 購置<br>年月 | 汽缸總<br>排氣量<br>(立方<br>公分) | 牌照稅<br>(全年) | 燃料使<br>用費<br>(全年) | 油料費(全年)    |           |    | 養<br>護<br>費 | 車輛<br>保<br>險<br>費 | 車輛<br>檢<br>驗<br>費 | 備註             |
|---------------------|---------|----------|------------------------|----------|--------------------------|-------------|-------------------|------------|-----------|----|-------------|-------------------|-------------------|----------------|
|                     |         |          |                        |          |                          |             |                   | 數量<br>(公升) | 單價<br>(元) | 金額 |             |                   |                   |                |
|                     | 1       | 巡邏機車     | 1                      | 11106    | 逾5馬力<br>(hp)             |             |                   |            |           |    | 2,300       | 1,540             |                   | EPU-1822(電動機車) |
|                     | 1       | 巡邏機車     | 1                      | 11106    | 逾5馬力<br>(hp)             |             |                   |            |           |    | 2,300       | 1,540             |                   | EPU-1823(電動機車) |
|                     | 1       | 巡邏機車     | 1                      | 11106    | 逾5馬力<br>(hp)             |             |                   |            |           |    | 2,300       | 1,540             |                   | EPU-1825(電動機車) |
|                     | 1       | 巡邏機車     | 1                      | 11106    | 逾5馬力<br>(hp)             |             |                   |            |           |    | 2,300       | 1,540             |                   | EPU-1826(電動機車) |
|                     | 1       | 巡邏機車     | 1                      | 11106    | 逾5馬力<br>(hp)             |             |                   |            |           |    | 2,300       | 1,540             |                   | EPU-1827(電動機車) |
|                     | 1       | 巡邏機車     | 1                      | 11106    | 逾5馬力<br>(hp)             |             |                   |            |           |    | 2,300       | 1,540             |                   | EPU-1828(電動機車) |
|                     | 1       | 巡邏機車     | 1                      | 11106    | 逾5馬力<br>(hp)             |             |                   |            |           |    | 2,300       | 1,540             |                   | EPU-1829(電動機車) |
|                     | 1       | 巡邏機車     | 1                      | 11106    | 逾5馬力<br>(hp)             |             |                   |            |           |    | 2,300       | 1,540             |                   | EPU-1830(電動機車) |
|                     | 1       | 巡邏機車     | 1                      | 11106    | 逾5馬力<br>(hp)             |             |                   |            |           |    | 2,300       | 1,540             |                   | EPU-1831(電動機車) |
|                     | 1       | 巡邏機車     | 1                      | 11106    | 逾5馬力<br>(hp)             |             |                   |            |           |    | 2,300       | 1,540             |                   | EPU-1832(電動機車) |
|                     | 1       | 巡邏機車     | 1                      | 11106    | 逾5馬力<br>(hp)             |             |                   |            |           |    | 2,300       | 1,540             |                   | EPU-1835(電動機車) |
|                     | 1       | 巡邏機車     | 1                      | 11106    | 逾5馬力<br>(hp)             |             |                   |            |           |    | 2,300       | 1,540             |                   | EPU-1836(電動機車) |
|                     | 1       | 巡邏機車     | 1                      | 11106    | 逾5馬力<br>(hp)             |             |                   |            |           |    | 2,300       | 1,540             |                   | EPU-1837(電動機車) |
|                     | 1       | 巡邏機車     | 1                      | 11106    | 逾5馬力<br>(hp)             |             |                   |            |           |    | 2,300       | 1,540             |                   | EPU-1838(電動機車) |
|                     | 1       | 巡邏機車     | 1                      | 11106    | 逾5馬力<br>(hp)             |             |                   |            |           |    | 2,300       | 1,540             |                   | EPU-1839(電動機車) |
|                     | 1       | 巡邏機車     | 1                      | 11106    | 逾5馬力<br>(hp)             |             |                   |            |           |    | 2,300       | 1,540             |                   | EPU-1850(電動機車) |
|                     | 1       | 巡邏機車     | 1                      | 11106    | 逾5馬力<br>(hp)             |             |                   |            |           |    | 2,300       | 1,540             |                   | EPU-1851(電動機車) |
|                     | 1       | 巡邏機車     | 1                      | 11106    | 逾5馬力<br>(hp)             |             |                   |            |           |    | 2,300       | 1,540             |                   | EPU-1852(電動機車) |

# 臺北市政府警察局中正第二分局

## 公務車輛明細表

中華民國113年度

單位：新臺幣元

| 業務計畫<br>及工作計<br>畫名稱 | 車輛<br>數 | 車輛<br>種類 | 乘客<br>人數<br>(不含<br>司機) | 購置<br>年月 | 汽缸總<br>排氣量<br>(立方<br>公分) | 牌照稅<br>(全年) | 燃料使<br>用費<br>(全年) | 油料費(全年)    |           |    | 養<br>護<br>費 | 車輛<br>保<br>險<br>費 | 車輛<br>檢<br>驗<br>費 | 備註             |
|---------------------|---------|----------|------------------------|----------|--------------------------|-------------|-------------------|------------|-----------|----|-------------|-------------------|-------------------|----------------|
|                     |         |          |                        |          |                          |             |                   | 數量<br>(公升) | 單價<br>(元) | 金額 |             |                   |                   |                |
|                     | 1       | 巡邏機車     | 1                      | 11106    | 逾5馬力<br>(hp)             |             |                   |            |           |    | 2,300       | 1,540             |                   | EPU-1853(電動機車) |
|                     | 1       | 巡邏機車     | 1                      | 11106    | 逾5馬力<br>(hp)             |             |                   |            |           |    | 2,300       | 1,540             |                   | EPU-1855(電動機車) |
|                     | 1       | 巡邏機車     | 1                      | 11106    | 逾5馬力<br>(hp)             |             |                   |            |           |    | 2,300       | 1,540             |                   | EPU-1856(電動機車) |
|                     | 1       | 巡邏機車     | 1                      | 11106    | 逾5馬力<br>(hp)             |             |                   |            |           |    | 2,300       | 1,540             |                   | EPU-1857(電動機車) |
|                     | 1       | 巡邏機車     | 1                      | 11106    | 逾5馬力<br>(hp)             |             |                   |            |           |    | 2,300       | 1,540             |                   | EPU-1858(電動機車) |
|                     | 1       | 巡邏機車     | 1                      | 11106    | 逾5馬力<br>(hp)             |             |                   |            |           |    | 2,300       | 1,540             |                   | EPU-1859(電動機車) |
|                     | 1       | 巡邏機車     | 1                      | 11106    | 逾5馬力<br>(hp)             |             |                   |            |           |    | 2,300       | 1,540             |                   | EPU-1860(電動機車) |
|                     | 1       | 巡邏機車     | 1                      | 11106    | 逾5馬力<br>(hp)             |             |                   |            |           |    | 2,300       | 1,540             |                   | EPU-1861(電動機車) |
|                     | 1       | 巡邏機車     | 1                      | 11106    | 逾5馬力<br>(hp)             |             |                   |            |           |    | 2,300       | 1,540             |                   | EPU-1862(電動機車) |
|                     | 1       | 巡邏機車     | 1                      | 11206    | 逾5馬力<br>(hp)             |             |                   |            |           |    | 2,300       | 1,540             |                   | EPV-5800(電動機車) |
|                     | 1       | 巡邏機車     | 1                      | 11206    | 逾5馬力<br>(hp)             |             |                   |            |           |    | 2,300       | 1,540             |                   | EPV-5802(電動機車) |
|                     | 1       | 巡邏機車     | 1                      | 11206    | 逾5馬力<br>(hp)             |             |                   |            |           |    | 2,300       | 1,540             |                   | EPV-5803(電動機車) |
|                     | 1       | 巡邏機車     | 1                      | 11206    | 逾5馬力<br>(hp)             |             |                   |            |           |    | 2,300       | 1,540             |                   | EPV-5805(電動機車) |
|                     | 1       | 巡邏機車     | 1                      | 11206    | 逾5馬力<br>(hp)             |             |                   |            |           |    | 2,300       | 1,540             |                   | EPV-5806(電動機車) |
|                     | 1       | 巡邏機車     | 1                      | 11206    | 逾5馬力<br>(hp)             |             |                   |            |           |    | 2,300       | 1,540             |                   | EPV-5807(電動機車) |
|                     | 1       | 巡邏機車     | 1                      | 11206    | 逾5馬力<br>(hp)             |             |                   |            |           |    | 2,300       | 1,540             |                   | EPV-5808(電動機車) |
|                     | 1       | 巡邏機車     | 1                      | 11206    | 逾5馬力<br>(hp)             |             |                   |            |           |    | 2,300       | 1,540             |                   | EPV-5809(電動機車) |
|                     | 1       | 巡邏機車     | 1                      | 11206    | 逾5馬力<br>(hp)             |             |                   |            |           |    | 2,300       | 1,540             |                   | EPV-5810(電動機車) |

臺北市政府警察局中正第二分局

公務車輛明細表

中華民國113年度

單位：新臺幣元

| 業務計畫及工作計畫名稱 | 車輛數 | 車輛種類 | 乘客人數(不含司機) | 購置年月  | 汽缸總排氣量(立方公分) | 牌照稅(全年) | 燃料使用費(全年) | 油料費(全年) |       |       | 養護費   | 車輛保險費 | 車輛檢驗費 | 備註                |
|-------------|-----|------|------------|-------|--------------|---------|-----------|---------|-------|-------|-------|-------|-------|-------------------|
|             |     |      |            |       |              |         |           | 數量(公升)  | 單價(元) | 金額    |       |       |       |                   |
|             | 1   | 巡邏機車 | 1          | 11206 | 逾5馬力<br>(hp) |         |           |         |       |       | 2,300 | 1,540 |       | EPV-5811(電動機車)    |
|             | 1   | 巡邏機車 | 1          | 11206 | 逾5馬力<br>(hp) |         |           |         |       |       | 2,300 | 1,540 |       | EPV-5812(電動機車)    |
|             | 1   | 巡邏機車 | 1          | 11206 | 逾5馬力<br>(hp) |         |           |         |       |       | 2,300 | 1,540 |       | EPV-5813(電動機車)    |
|             | 1   | 巡邏機車 | 1          | 11206 | 逾5馬力<br>(hp) |         |           |         |       |       | 2,300 | 1,540 |       | EPV-5815(電動機車)    |
|             | 1   | 巡邏機車 | 1          | 11206 | 逾5馬力<br>(hp) |         |           |         |       |       | 2,300 | 1,540 |       | EPV-5816(電動機車)    |
|             | 1   | 巡邏機車 | 1          | 11206 | 逾5馬力<br>(hp) |         |           |         |       |       | 2,300 | 1,540 |       | EPV-5817(電動機車)    |
|             | 1   | 巡邏機車 | 1          | 11206 | 逾5馬力<br>(hp) |         |           |         |       |       | 2,300 | 1,540 |       | EPV-5819(電動機車)    |
|             | 1   | 巡邏機車 | 1          | 11206 | 逾5馬力<br>(hp) |         |           |         |       |       | 2,300 | 1,540 |       | EPV-5820(電動機車)    |
|             | 1   | 巡邏機車 | 1          | 11206 | 逾5馬力<br>(hp) |         |           |         |       |       | 2,300 | 1,540 |       | EPV-5821(電動機車)    |
|             | 1   | 巡邏機車 | 1          | 11206 | 逾5馬力<br>(hp) |         |           |         |       |       | 2,300 | 1,540 |       | EPV-5822(電動機車)    |
|             | 1   | 巡邏機車 | 1          | 11206 | 逾5馬力<br>(hp) |         |           |         |       |       | 2,300 | 1,540 |       | EPV-5823(電動機車)    |
|             | 1   | 巡邏機車 | 1          | 11206 | 逾5馬力<br>(hp) |         |           |         |       |       | 2,300 | 1,540 |       | EPV-5825(電動機車)    |
|             | 1   | 巡邏機車 | 1          | 11206 | 逾5馬力<br>(hp) |         |           |         |       |       | 2,300 | 1,540 |       | EPV-5826(電動機車)    |
|             | 1   | 巡邏機車 | 1          | 11206 | 逾5馬力<br>(hp) |         |           |         |       |       | 2,300 | 1,540 |       | EPV-5827(電動機車)    |
|             | 1   | 巡邏機車 | 1          | 11206 | 逾5馬力<br>(hp) |         |           |         |       |       | 2,300 | 1,540 |       | EPV-5828(電動機車)    |
|             | 1   | 巡邏機車 | 1          | 11206 | 逾5馬力<br>(hp) |         |           |         |       |       | 2,300 | 1,540 |       | EPV-5829(電動機車)    |
|             | 1   | 巡邏機車 | 1          | 11307 | 150          |         |           | 98      | 31.3  | 3,067 | 2,300 | 1,540 |       | ADQ-9856(113年度汰換) |
|             | 1   | 巡邏機車 | 1          | 11307 | 150          |         |           | 98      | 31.3  | 3,067 | 2,300 | 1,540 |       | ADQ-9857(113年度汰換) |

臺北市政府警察局中正第二分局

公務車輛明細表

中華民國113年度

單位：新臺幣元

| 業務計畫及工作計畫名稱 | 車輛數 | 車輛種類           | 乘客人數(不含司機) | 購置年月  | 汽缸總排氣量(立方公分) | 牌照稅(全年) | 燃料使用費(全年) | 油料費(全年) |       |           | 養護費       | 車輛保險費   | 車輛檢驗費  | 備註                |
|-------------|-----|----------------|------------|-------|--------------|---------|-----------|---------|-------|-----------|-----------|---------|--------|-------------------|
|             |     |                |            |       |              |         |           | 數量(公升)  | 單價(元) | 金額        |           |         |        |                   |
|             | 1   | 巡邏機車           | 1          | 11307 | 150          |         |           | 98      | 31.3  | 3,067     | 2,300     | 1,540   |        | ADQ-9858(113年度汰換) |
|             | 1   | 巡邏機車           | 1          | 11307 | 150          |         |           | 98      | 31.3  | 3,067     | 2,300     | 1,540   |        | ADQ-9859(113年度汰換) |
|             | 1   | 巡邏機車           | 1          | 11307 | 150          |         |           | 98      | 31.3  | 3,067     | 2,300     | 1,540   |        | ADQ-9861(113年度汰換) |
|             | 1   | 巡邏機車           | 1          | 11307 | 150          |         |           | 98      | 31.3  | 3,067     | 2,300     | 1,540   |        | ADQ-9862(113年度汰換) |
|             | 1   | 巡邏機車           | 1          | 11307 | 150          |         |           | 98      | 31.3  | 3,067     | 2,300     | 1,540   |        | ADQ-9863(113年度汰換) |
|             | 1   | 巡邏機車           | 1          | 11307 | 150          |         |           | 98      | 31.3  | 3,067     | 2,300     | 1,540   |        | ADQ-9875(113年度汰換) |
|             | 1   | 巡邏機車           | 1          | 11307 | 150          |         |           | 98      | 31.3  | 3,067     | 2,300     | 1,540   |        | ADQ-9880(113年度汰換) |
|             | 1   | 巡邏機車           | 1          | 11307 | 150          |         |           | 98      | 31.3  | 3,067     | 2,300     | 1,540   |        | ADQ-9883(113年度汰換) |
|             | 1   | 巡邏機車           | 1          | 11307 | 150          |         |           | 98      | 31.3  | 3,067     | 2,300     | 1,540   |        | ADQ-9891(113年度汰換) |
|             | 1   | 巡邏機車           | 1          | 11307 | 150          |         |           | 98      | 31.3  | 3,067     | 2,300     | 1,540   |        | ADQ-9893(113年度汰換) |
|             | 1   | 巡邏機車           | 1          | 11307 | 150          |         |           | 98      | 31.3  | 3,067     | 2,300     | 1,540   |        | ADQ-9931(113年度汰換) |
|             | 1   | 巡邏機車           | 1          | 11307 | 150          |         |           | 98      | 31.3  | 3,067     | 2,300     | 1,540   |        | AEP-2850(113年度汰換) |
|             | 1   | 巡邏機車           | 1          | 11307 | 150          |         |           | 98      | 31.3  | 3,067     | 2,300     | 1,540   |        | AEP-2851(113年度汰換) |
|             | 1   | 警備、巡邏、偵防用客貨兩用車 | 7          | 10706 | 2198         |         |           | 792     | 31.3  | 24,790    | 25,000    | 7,500   | 900    | AXE-6033          |
|             | 1   | 警備、巡邏、偵防用客貨兩用車 | 7          | 10906 | 2461         |         |           | 792     | 31.3  | 24,790    | 21,120    | 7,500   | 450    | BFV-8521          |
|             | 1   | 警用工程車          | 2          | 10704 | 2351         | 3,600   | 7,710     | 792     | 31.3  | 24,790    | 24,529    | 7,500   | 900    | AXC-3792          |
|             |     | 合計             |            |       |              | 3,600   | 28,110    |         |       | 1,572,421 | 1,236,769 | 562,800 | 27,450 |                   |

本 頁 空 白

臺北市政府警察  
歲出按職能及經

中華民國113

| 職能別分類         | 經濟性分類 | 經常支出    |           |      |        |      |           |     | 資本支出    |       |       |          |
|---------------|-------|---------|-----------|------|--------|------|-----------|-----|---------|-------|-------|----------|
|               |       | 受僱人員報酬  | 購買商品及勞務支出 | 債務利息 | 土地租金支出 | 經常移轉 |           |     | 經常支出合計  | 投資及增資 |       |          |
|               |       |         |           |      |        | 對企業  | 對非營利及民間機構 | 對政府 |         | 對國外   | 對營業基金 | 對非營業特種基金 |
| 總計            |       | 424,707 | 25,063    |      |        |      |           |     | 449,770 |       |       |          |
| 01 一般公共事務     |       |         |           |      |        |      |           |     |         |       |       |          |
| 02 防衛         |       |         |           |      |        |      |           |     |         |       |       |          |
| 03 公共秩序與安全    |       | 424,707 | 25,063    |      |        |      |           |     | 449,770 |       |       |          |
| 04 教育         |       |         |           |      |        |      |           |     |         |       |       |          |
| 05 保健         |       |         |           |      |        |      |           |     |         |       |       |          |
| 06 社會安全與福利    |       |         |           |      |        |      |           |     |         |       |       |          |
| 07 住宅及社區服務    |       |         |           |      |        |      |           |     |         |       |       |          |
| 08 娛樂、文化與宗教   |       |         |           |      |        |      |           |     |         |       |       |          |
| 09 燃料與能源      |       |         |           |      |        |      |           |     |         |       |       |          |
| 10 農、林、漁、牧業   |       |         |           |      |        |      |           |     |         |       |       |          |
| 11 礦業、製造業及營造業 |       |         |           |      |        |      |           |     |         |       |       |          |
| 12 運輸及通信      |       |         |           |      |        |      |           |     |         |       |       |          |
| 13 其他經濟服務     |       |         |           |      |        |      |           |     |         |       |       |          |
| 14 環境保護       |       |         |           |      |        |      |           |     |         |       |       |          |
| 15 其他支出       |       |         |           |      |        |      |           |     |         |       |       |          |



局中正第二分局

濟性綜合分類表

年度

單位：新臺幣千元

| 資本支出 |           |     |     |      |        |        |       |      |      |      |         |        | 總計  |         |
|------|-----------|-----|-----|------|--------|--------|-------|------|------|------|---------|--------|-----|---------|
| 資本移轉 |           |     |     | 土地購入 | 無形資產購入 | 固定資本形成 |       |      |      |      |         | 資本支出合計 |     |         |
| 對企業  | 對非營利及民間機構 | 對政府 | 對國外 |      |        | 住宅     | 非住宅房屋 | 營建工程 | 運輸工具 | 資訊軟體 | 其他設備及機器 |        |     | 土地改良    |
|      |           |     |     |      |        |        | 382   |      |      |      |         | 617    | 999 | 450,769 |
|      |           |     |     |      |        |        | 382   |      |      |      |         | 617    | 999 | 450,769 |