

年度-預算案

機關編號

12-281

中華民國 112 年度

## 臺北市總預算案

### 臺北市士林區健康服務中心單位預算

臺北市士林區健康服務中心 編

# 臺北市士林區健康服務中心

## 目次

中華民國 112 年度

|                     |   |      |
|---------------------|---|------|
| 一、預算總說明             | 第 | 1 頁  |
| 二、主要表               |   |      |
| (一)歲入預算表            | 第 | 3 頁  |
| (二)歲出預算表            | 第 | 4 頁  |
| 三、附屬表               |   |      |
| (一)歲出計畫說明提要與各項費用明細表 | 第 | 5 頁  |
| 1. 一般行政             |   |      |
| 行政管理                | 第 | 5 頁  |
| 2. 衛生業務             |   |      |
| 公共衛生                | 第 | 9 頁  |
| 3. 一般建築及設備          |   |      |
| 其他設備                | 第 | 14 頁 |
| (二)人事費分析表           | 第 | 16 頁 |
| 四、參考表               |   |      |
| (一)歲出一級用途別科目分析表     | 第 | 17 頁 |
| (二)資本支出分析表          | 第 | 18 頁 |
| (三)各項費用彙計表          | 第 | 19 頁 |
| (四)人事費彙計表           | 第 | 20 頁 |
| (五)公務車輛明細表          | 第 | 21 頁 |
| (六)繼續性計畫分年資金需求表     | 第 | 22 頁 |
| (七)新興計畫分年資金需求表      | 第 | 23 頁 |
| (八)歲出按職能及經濟性綜合分類表   | 第 | 24 頁 |

# 臺北市士林區健康服務中心 預 算 總 說 明

中華民國112年度

## 一、現行法定職掌及組織系統圖：

### (一) 機關主要職掌：

本中心組織規程奉臺北市議會93年7月7日三讀通過修正，掌理本區公共衛生業務之推行。

### (二) 內部分層業務：

本中心設置主任、秘書、下設個案管理組、健康促進組、會計室、人事機構。

預算員額員33人、工2人，合計35人。其內部分層業務如下：

主 任：綜理中心業務，並指揮監督所屬員工。

秘 書：綜核文稿、印信典守等有關事項。

個案管理組：掌理家戶健康管理、弱勢族群服務，優生保健、中老年人疾病防治及個案管理等事項。

健康促進組：掌理學校衛生、婦幼衛生、癌症防治、生命統計、社區健康營造、急救技能訓練、衛生教育宣導及研考、文書管理、庶務、出納等事項。

會計室：秉承上級主計機關之監督及指導，依法辦理歲計、會計、統計等事項。

人事機構：秉承上級人事機關之監督及指導，依法辦理人事管理查核等事項。

### (三) 組織系統圖

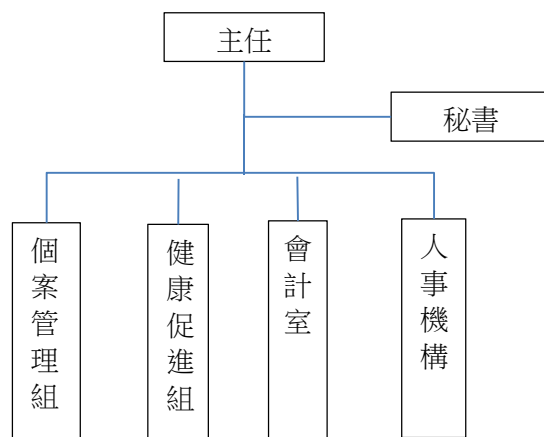

## 二、前年度及上年度已過期間計畫實施及預算執行情形：

### (一) 前年度實施成果及決算辦理概況：

1.計畫實施：公共衛生工作量537,500人戶里次，預算數6,705,000元，決算數6,657,005元，賸餘數47,995元，全數解繳市庫。

2.決算辦理概況：本中心前年度歲入預算數0元，決算數13,200元，超收數13,200元，係廠商逾期違約金收入覈實繳庫。本中心歲出預算數47,644,000元，動支第一預備金261,194元及追加預算162,000元，調整後歲出預算數48,067,194元，決算數44,910,427元，決算占預算數93.43%，賸餘數3,156,767元，全數解繳市庫。

# 臺北市士林區健康服務中心 預算總說明

中華民國112年度

(二)上年度已過期間(111年1月至111年5月)計畫實施及預算執行情形：

- 1.計畫實施情形：本中心截至111年5月底止各項計畫工作量總計達161,500人戶里次。
- 2.預算執行情形：本中心截至111年5月底止預算執行情形如下：
  - (1)一般行政：上年度預算數39,336,000元，實際執行數19,059,540元，占預算分配數21,414,000元之89.01%。
  - (2)衛生業務：上年度預算數6,540,000元，實際執行數1,718,112元，占預算分配數2,723,000元之63.10%。
  - (3)一般建築及設備：上年度預算數241,000元，實際執行數92,688元，占預算分配數92,688元之100%。

三、本年度施政(業務及工作)計畫重點及預算提要：

(一)本年度計畫重點及預期績效：

加強衛生保健工作，以預防保健及健康促進為主，推動社區心理衛生，擴大0至6歲兒童保健，癌症防治及篩檢，中老年人疾病防治，傳染病防治，並建立家戶健康資料，成為多元化社區健康管理者，以維本區市民健康，確保公共衛生成果。

- 1.實施婦幼衛生，辦理0至6歲兒童健康保健、優生保健、孕產婦保健、更年期婦女保健服務。
- 2.推行癌症防治及篩檢，中老年人疾病防治保健服務，長期照護個案服務。
- 3.公共衛生社區健康營造、安全社區、菸害防制宣導、學校衛生、衛生教育，增進市民衛生常識。
- 4.加強社區家戶衛生改善，建立家戶健康資料管理，推行弱勢族群服務、地段管理、普遍家庭訪視工作。
- 5.推動社區心理衛生社區化教育、社區心理健康促進活動，進行社區精神病患追蹤照護，增進社區心理健康。
- 6.透過防疫業務順利進行，有效管理運用與執行社區傳染病防疫工作，提升本市傳染病防治處置之及時性與效益，有效維護市民健康。

(二)本年度預算提要及成本估計：

歲出部分：本年度預算共列46,516,000元，其中經常門預算46,319,000元，資本門預算197,000元，其明細如下：

- 1.一般行政預算共列39,832,000元，包括人事費37,444,000元、業務費2,388,000元。
- 2.衛生業務預算共列6,487,000元，包括業務費6,487,000元。
- 3.一般建築及設備預算共列197,000元，包括編列個人電腦租賃費、碎紙機，共計197,000元。

# 臺北市士林區健康服務中心

## 歲入預算表

中華民國112年度

單位：新臺幣千元

| 科 目 |     |    |    | 本年度預算數                         |     |     | 上年度<br>預算數 | 前年度<br>決算數 | 本年度與<br>上年度比較 | 說 明                                  |
|-----|-----|----|----|--------------------------------|-----|-----|------------|------------|---------------|--------------------------------------|
| 款   | 項   | 目  | 節  | 合計                             | 經常門 | 資本門 |            |            |               |                                      |
|     |     |    |    | 合 計                            | -   | -   | -          | 13         | -             |                                      |
| 02  |     |    |    | 0400000000<br>罰款及賠償收入          | -   | -   | -          | 13         | -             |                                      |
|     | 073 |    |    | 0412281000<br>臺北市士林區健康服<br>務中心 | -   | -   | -          | 13         | -             |                                      |
|     |     | 01 |    | 0412281030<br>賠償收入             | -   | -   | -          | 13         | -             |                                      |
|     |     |    | 01 | 04122810301<br>一般賠償收入          | -   | -   | -          | 13         | -             | 前年度決算數係廠商違約<br>金收入，本年度及上年度<br>均無預算數。 |

臺北市士林區健康服務中心

歲出預算表

中華民國112年度

單位：新臺幣千元

| 款  | 項   | 目  | 節  | 名稱及編號                      | 本年度預算數 |        |     | 上年度預算數 | 前年度決算數 | 本年度與上年度比較 | 說明  |
|----|-----|----|----|----------------------------|--------|--------|-----|--------|--------|-----------|---|
|    |     |    |    |                            | 合計     | 經常門    | 資本門 |        |        |           |   |
| 12 |     |    |    | 0012000000<br>臺北市政府衛生局主管   | 46,516 | 46,319 | 197 | 46,117 | 44,911 | 399       |   |
|    | 012 |    |    | 0012281000<br>臺北市士林區健康服務中心 | 46,516 | 46,319 | 197 | 46,117 | 44,911 | 399       |   |
|    |     | 01 |    | 6512281010<br>一般行政         | 39,832 | 39,832 | -   | 39,336 | 36,319 | 496       |   |
|    |     |    | 01 | 6512281011<br>行政管理         | 39,832 | 39,832 | -   | 39,336 | 36,319 | 496       | 本年度預算數內容與上年度之比較如下：<br>1.人事費37,444,000元，較上年度增加524,000元，依實際需要核實編列。<br>2.公務人員安全衛生體檢費7,000元，較上年度增加4,160元。<br>3.勞工安全衛生體檢費4,500元，較上年度增加3,080元。<br>4.套裝軟體9,000元，較上年度減少26,676元。<br>5.其他合共2,367,500元，較上年度減少8,564元。 |
|    |     | 02 |    | 6512281520<br>衛生業務         | 6,487  | 6,487  | -   | 6,540  | 6,657  | -53       |   |
|    |     |    | 01 | 6512281521<br>公共衛生         | 6,487  | 6,487  | -   | 6,540  | 6,657  | -53       | 本年度預算數內容與上年度之比較如下：<br>1.新增志工背心20,000元。<br>2.健康雲端保健服務業務照護設備硬體維護費、生醫類設備維護費40,000元，較上年度減少20,000元。<br>3.辦理保健、健康雲端服務等業務所需之材料、器材、耗材等費用43,000元，較上年度減少53,000元。<br>4.其他合共6,384,000元，較上年度無增減。                       |
|    |     | 03 |    | 6512281900<br>一般建築及設備      | 197    | -      | 197 | 241    | 1,935  | -44       |   |
|    |     |    | 01 | 6512281902<br>營建工程         | -      | -      | -   | -      | 1,400  | -         | 前年度決算數係辦理辦公室廁所整修工程，本年度及上年度均無預算數。  |
|    |     |    | 02 | 6512281904<br>其他設備         | 197    | -      | 197 | 241    | 535    | -44       | 本年度編列個人電腦租賃費及碎紙機等，共計197,000元。   |

# 臺北市士林區健康服務中心

## 歲出計畫說明提要與各項費用明細表

中華民國112年度

單位：新臺幣元

|                   |   |                          |          |                    |            |                                |                   |
|-------------------|---|--------------------------|----------|--------------------|------------|--------------------------------|-------------------|
| 一般行政<br>—<br>行政管理 | 業務計畫及工作計畫<br>名稱與編號  | 65122810101<br>一般行政-行政管理 | 承辦<br>單位 | 健康促進組、會計室、人<br>事機構 | 預算<br>金額   | 39,832,000元                    | 一般行政<br>—<br>行政管理 |
| 歲出計畫<br>說明        | <p>一、計畫內容： 本計畫包括研考、文書管理、庶務、出納、會計、人事等一般經常性行政業務。</p> <p>二、預期成果： 配合本中心各組室工作需要，完成良好行政工作，以提升本中心業務績效。</p> |                          |          |                    |            |                                |                   |
|                   | 分支計畫及用途別科目  | 單位                       | 數量       | 單價                 | 預算數        | 說 明                            |                   |
|                   | 合計  |                          |          |                    | 39,832,000 | 較上年度預算數39,336,000元，增加496,000元。 |                   |
|                   | 01人員維持費   |                          |          |                    | 37,444,000 | 較上年度預算數36,920,000元，增加524,000元。 |                   |
|                   | 1000 人事費  |                          |          |                    | 37,444,000 |                                |                   |
|                   | 1015 法定編制人員待遇   | 年                        | 1        | 23,937,584         | 23,937,584 | 職員33人薪津（詳人事費分析表）。              |                   |
|                   | 1025 技工及工友待遇  | 年                        | 1        | 873,000            | 873,000    | 職工2人工資（詳人事費分析表）。               |                   |
|                   | 1030 獎金   | 年                        | 1        | 2,757,734          | 2,757,734  | 依考績法規定核發之獎金。                   |                   |
|                   |   | 年                        | 1        | 2,973,864          | 2,973,864  | 依規定核發之年終工作獎金。                  |                   |
|                   | 1035 其他給與   | 年                        | 1        | 560,000            | 560,000    | 休假補助費。                         |                   |
|                   |   | 人、月                      | 15×12    | 1,260              | 226,800    | 員工上下班交通費。                      |                   |

# 臺北市士林區健康服務中心

## 歲出計畫說明提要與各項費用明細表

中華民國112年度

單位：新臺幣元

| 分支計畫及用途別科目        | 單位          | 數量     | 單價        | 預算數                          | 說明                           |
|-------------------|-------------|--------|-----------|------------------------------|------------------------------|
| 一般行政<br>—<br>行政管理 | 人、月         | 20×12  | 630       | 151,200                      | 員工上下班交通費。                    |
|                   | 1040 加班值班費  |        |           | 1,022,816                    |                              |
|                   | 年           | 1      | 322,816   | 322,816                      | 本中心員工辦理各項業務超時加班費。            |
|                   | 年           | 1      | 700,000   | 700,000                      | 不休假出勤加班費。                    |
|                   | 1050 退休離職儲金 |        |           | 2,742,867                    |                              |
|                   | 年           | 1      | 2,684,684 | 2,684,684                    | 提撥退撫基金。                      |
|                   | 年           | 1      | 58,183    | 58,183                       | 提撥勞工退休準備金。                   |
|                   | 1055 保險     |        |           | 2,198,135                    |                              |
|                   | 年           | 1      | 1,441,132 | 1,441,132                    | 職員及職工健保費。                    |
|                   | 年           | 1      | 689,057   | 689,057                      | 職員公保費。                       |
|                   | 年           | 1      | 67,946    | 67,946                       | 職工勞保費。                       |
|                   | 02一般業務      |        |           | 2,300,000                    | 較上年度預算數2,328,000元，減少28,000元。 |
|                   | 2000 業務費    |        |           | 2,300,000                    |                              |
|                   | 2006 水電費    |        |           | 475,368                      |                              |
|                   | 月           | 12     | 1,242     | 14,904                       | 辦公大樓水費。                      |
| 月                 | 12          | 38,372 | 460,464   | 辦公大樓電費。                      |                              |
| 2018 資訊服務費        |             |        | 81,000    |                              |                              |
| 年                 | 1           | 72,000 | 72,000    | 網路、資訊作業系統及相關設備安全檢查、維護、管理等服務。 |                              |
| 年                 | 1           | 9,000  | 9,000     | 套裝軟體。                        |                              |
| 2021 其他業務租金       |             |        | 7,128     |                              |                              |
| 臺、月               | 2×12        | 297    | 7,128     | 飲水機租金。                       |                              |
| 2024 稅捐及規費        |             |        | 18,310    |                              |                              |
| 年                 | 1           | 11,230 | 11,230    | 公務車輛使用牌照稅（詳公務車輛明細表）。         |                              |
| 年                 | 1           | 6,630  | 6,630     | 公務車輛燃料使用費（詳公務車輛明細表）。         |                              |
| 年                 | 1           | 450    | 450       | 公務車輛檢驗費（詳公務車輛明細表）。           |                              |

一般行政  
—  
行政管理



# 臺北市士林區健康服務中心

## 歲出計畫說明提要與各項費用明細表

中華民國112年度

單位：新臺幣元

| 分支計畫及用途別科目    | 單位   | 數量     | 單價      | 預算數           | 說明                    |           |         |                 |                        |
|---------------|------|--------|---------|---------------|-----------------------|-----------|---------|-----------------|------------------------|
| 2027 保險費      | 年    | 1      | 7,711   | 7,711         | 公務車輛保險費（詳公務車輛明細表）。    |           |         |                 |                        |
|               |      |        |         | 7,711         |                       |           |         |                 |                        |
| 2036 按日按件計資酬金 | 年    | 1      | 14,440  | 30,440        | 消防公安安全環保設備等定期檢查費。     |           |         |                 |                        |
|               |      |        |         | 14,440        |                       |           |         |                 |                        |
|               |      |        |         | 16,000        |                       |           |         |                 |                        |
| 2051 物品       | 年    | 1      | 102,431 | 277,691       | 改善辦公環境設施用品。           |           |         |                 |                        |
|               |      |        |         | 102,431       |                       |           |         |                 |                        |
|               |      |        |         | 52,500        |                       |           |         |                 |                        |
|               |      |        |         | 85,100        |                       |           |         |                 |                        |
|               |      |        |         | 37,660        |                       |           |         |                 |                        |
| 2054 一般事務費    | 年    | 1      | 12,176  | 1,099,390     | 各項考核資料、工作計畫暨成果報告等印刷費。 |           |         |                 |                        |
|               |      |        |         | 12,176        |                       |           |         |                 |                        |
|               |      |        |         | 589×12        |                       | 50        | 353,400 | 辦公大樓清潔維持費。      |                        |
|               |      |        |         | 12            |                       | 3,190     | 38,280  | 委託保全公司辦理安全服務費用。 |                        |
|               |      |        |         | 臺、月、張         |                       | 2×12×5144 | 0.6     | 74,074          | 影印機使用費。                |
|               |      |        |         | 年             |                       | 1         | 4,500   | 4,500           | 勞工安全衛生體檢費。             |
|               |      |        |         | 年             |                       | 1         | 7,000   | 7,000           | 公務人員安全衛生體檢費。           |
|               |      |        |         | 人、月           |                       | 33×12     | 360     | 142,560         | 統籌業務費，按職員每人每月360元編列。   |
|               |      |        |         | 人、月           |                       | 2×12      | 50      | 1,200           | 統籌業務費，按技工、工友每人每月50元編列。 |
|               |      |        |         | 人次            |                       | 12        | 100     | 1,200           | 辦理一般業務逾時誤餐餐盒費用。        |
| 人、月           | 1×12 | 38,750 | 465,000 | 辦理工友勞力替代委外經費。 |                       |           |         |                 |                        |

一般行政—行政管理

一般行政—行政管理

# 臺北市士林區健康服務中心

## 歲出計畫說明提要與各項費用明細表

中華民國112年度

單位：新臺幣元

|                   | 分支計畫及用途別科目      | 單位  | 數量   | 單價     | 預算數    | 說明                  |
|-------------------|-----------------|-----|------|--------|--------|---------------------|
| 一般行政<br>—<br>行政管理 | 2063 房屋建築養護費    | 年   | 1    | 66,000 | 66,000 | 一般行政<br>—<br>行政管理   |
|                   | 2066 車輛及辦公器具養護費 | 年   | 1    | 33,942 | 33,942 |                     |
|                   |                 | 年   | 1    | 50,620 | 50,620 |                     |
|                   | 2069 設施及機械設備養護費 | 年   | 1    | 80,400 | 80,400 |                     |
|                   | 2093 特別費        | 人、月 | 1×12 | 6,000  | 72,000 |                     |
| 05會計業務            |                 |     |      |        | 13,000 | 較上年度預算數13,000元，無增減。 |
|                   | 2000 業務費        |     |      |        | 13,000 |                     |
|                   | 2054 一般事務費      |     |      |        | 13,000 |                     |
|                   |                 | 本   | 50   | 90     | 4,500  | 本中心預算書印刷費（含審定本）。    |
|                   |                 | 年   | 1    | 8,500  | 8,500  | 各類帳簿及報表印刷等費用。       |
| 06人事業務            |                 |     |      |        | 75,000 | 較上年度預算數75,000元，無增減。 |
|                   | 2000 業務費        |     |      |        | 75,000 |                     |
|                   | 2054 一般事務費      |     |      |        | 75,000 |                     |
|                   |                 | 年   | 1    | 5,000  | 5,000  | 人事資料及表冊印刷等費用。       |
|                   |                 | 人、年 | 35×1 | 2,000  | 70,000 | 文康活動費（本中心員工35人）。    |

# 臺北市士林區健康服務中心

## 歲出計畫說明提要與各項費用明細表

中華民國112年度

單位：新臺幣元

|                   |   |                          |          |             |           |  |                   |
|-------------------|---|--------------------------|----------|-------------|-----------|--|-------------------|
| 衛生業務<br>—<br>公共衛生 | 業務計畫及工作計畫<br>名稱與編號  | 65122815201<br>衛生業務-公共衛生 | 承辦<br>單位 | 個案管理組、健康促進組 | 預算<br>金額  | 6,487,000元                             | 衛生業務<br>—<br>公共衛生 |
| 歲出計畫說明            | <p>一、計畫內容： 辦理保健業務、健康促進、傳染病防治及其他相關業務活動等公共衛生工作，以維護市民健康。</p> <p>二、預期成果： 1.保健業務：本年度預計辦理有口腔衛生衛教宣導與檢查20,000人次，學校衛生指導18,000人次，癌症防治宣導與篩檢40,000人次，0-6歲嬰幼兒保健服務20,000人次，中老年人疾病防治宣導與篩檢80,000人次，優生保健衛教指導7,000人次，長期照護衛教宣導與轉介服務4,500人次，家庭訪視20,000人次，家戶訪視2,500戶，合計209,500人次、2,500戶。<br/>2.健康促進：本年度預計利用宣導與講座等方式之教育有130,000人次。<br/>3.傳染病防治：本年度預計辦理傳染病防治衛教宣導70,000人次，病媒蚊密度調查180里次。</p> |                          |          |             |           |  |                   |
|                   | 分支計畫及用途別科目  | 單位                       | 數量       | 單價          | 預算數       | 說 明                                    |                   |
|                   | 合計  |                          |          |             | 6,487,000 | 較上年度預算數6,540,000元，減少53,000元。           |                   |
|                   | 02保健業務  |                          |          |             | 4,011,000 | 較上年度預算數4,064,000元，減少53,000元。           |                   |
|                   | 2000 業務費  |                          |          |             | 4,011,000 |  |                   |
|                   | 2009 通訊費  |                          |          |             | 1,201,566 |  |                   |
|                   |   | 年                        | 1        | 721,132     | 721,132   | 保健及其他相關業務用郵資。                          |                   |
|                   |   | 月                        | 12       | 35,165      | 421,980   | 保健及其他相關業務用電話費。                         |                   |
|                   |   | 年                        | 1        | 58,454      | 58,454    | 定期寄發各種癌症宣導單張、手冊及明信片催檢等相關通訊費。           |                   |
|                   | 2027 保險費  |                          |          |             | 16,230    |  |                   |
|                   |   | 年                        | 1        | 16,230      | 16,230    | 志工保險費。                                 |                   |
|                   | 2036 按日按件計資酬金   |                          |          |             | 103,000   |  |                   |
|                   |   | 人次                       | 6        | 2,500       | 15,000    | 辦理疾病防治、健康促進宣導及健康照護、社區支持團體等各項保健業務專家出席費。 |                   |

# 臺北市士林區健康服務中心

## 歲出計畫說明提要與各項費用明細表

中華民國112年度

單位：新臺幣元

| 分支計畫及用途別科目 | 單位          | 數量      | 單價      | 預算數                             | 說 明  |
|------------|-------------|---------|---------|---------------------------------|--|
| 衛生業務—公共衛生  | 節           | 44      | 2,000   | 88,000                          | 辦理疾病防治、健康促進宣導及健康照護、社區支持團體等各項保健業務講師鐘點費。                               |
|            | 2045 國內組織會費 |         |         | 29,000                          |  |
|            | 年           | 1       | 29,000  | 29,000                          | 護理人員常年會費及公共衛生學會會費。   |
|            | 2051 物品     |         |         | 265,000                         |  |
|            | 年           | 1       | 43,000  | 43,000                          | 辦理保健、健康雲端服務等業務所需之材料、器材、耗材等費用。  |
|            | 年           | 1       | 222,000 | 222,000                         | 「試紙」（含血糖、血膽固醇、尿糖尿蛋白試紙）、「衛生耗材」（含酒精棉片、採血針、採血筆）與「測量儀器」（血糖、血膽固醇機器及血壓計）等。 |
|            | 2054 一般事務費  |         |         | 2,258,694                       |  |
|            | 月           | 12      | 18,100  | 217,200                         | 保健及其他相關業務用印刷費。   |
|            | 月           | 12      | 1,500   | 18,000                          | 辦場用床單等洗衣費。   |
|            | 年           | 1       | 162,000 | 162,000                         | 各項業務用宣導品。  |
|            | 年           | 1       | 541,074 | 541,074                         | 辦理疾病防治、健康促進宣導及健康照護、社區支持團體等各項保健業務用雜支。                                 |
|            | 次           | 1       | 20,000  | 20,000                          | 本中心服務簡介製作費。  |
|            | 套           | 35      | 900     | 31,500                          | 工作服。   |
|            | 月           | 12      | 10,000  | 120,000                         | 辦理產後母乳哺育率追蹤諮詢費用。   |
|            | 人次          | 2,666   | 120     | 319,920                         | 志工餐點及交通補助。   |
| 人次         | 90          | 100     | 9,000   | 辦理保健業務逾時誤餐餐盒費用。                 |  |
| 年          | 1           | 800,000 | 800,000 | 外聘訪員訪視費（包含弱勢族群、獨居長者、陽性個案訪視追蹤等）。 |  |
| 件          | 80          | 250     | 20,000  | 志工背心（2年一編）。（新增）                 |  |

# 臺北市士林區健康服務中心

## 歲出計畫說明提要與各項費用明細表

中華民國112年度

單位：新臺幣元

| 分支計畫及用途別科目      | 單位  | 數量  | 單價     | 預算數       | 說 明                           |
|-----------------|-----|-----|--------|-----------|-------------------------------|
| 2069 設施及機械設備養護費 | 年   | 1   | 31,360 | 71,360    | 一般儀器等修理保養。                    |
|                 | 年   | 1   | 40,000 | 40,000    |                               |
| 2072 國內旅費       | 人、天 | 3×1 | 1,550  | 4,650     | 國內因公出差旅費。                     |
| 2081 運費         | 月   | 12  | 1,250  | 15,000    | 事業廢棄物等處理費。                    |
| 2084 短程車資       | 年   | 1   | 46,500 | 46,500    | 辦理保健業務所需短程車資。                 |
| 03健康促進          |     |     |        | 1,485,000 | 較上年度預算數1,485,000元，無增減。        |
| 2000 業務費        |     |     |        | 1,485,000 |                               |
| 2009 通訊費        | 年   | 1   | 2,600  | 2,600     | 衛生教育用郵資。                      |
| 2036 按日按件計資酬金   | 人次  | 4   | 2,500  | 10,000    | 辦理轄區社區營造資源團體聯繫會議等專家學者出席專案諮詢費。 |
|                 | 節   | 74  | 2,000  | 148,000   | 辦理急救、基本救命術訓練及社區衛生教育等講師鐘點費。    |
| 2051 物品         | 年   | 1   | 16,000 | 16,000    | 衛生教育業務等相關材料費。                 |
| 2054 一般事務費      | 年   | 1   | 41,440 | 1,295,440 | 衛生教育訓練、海報、宣導單張等印刷及製作費。        |
|                 | 年   | 1   | 15,000 | 15,000    | 講習用場地佈置、租借及茶水費。               |
|                 | 年   | 1   | 33,800 | 33,800    | 衛生教育宣導品。                      |
|                 | 年   | 1   | 44,600 | 44,600    | 辦理轄區社區營造資源團體                  |

衛生業務—公共衛生

衛生業務—公共衛生

# 臺北市士林區健康服務中心

## 歲出計畫說明提要與各項費用明細表

中華民國112年度

單位：新臺幣元

| 分支計畫及用途別科目 | 單位              | 數量 | 單價      | 預算數       | 說明                   |                              |
|------------|-----------------|----|---------|-----------|----------------------|------------------------------|
| 衛生業務—公共衛生  |                 |    |         |           | 聯繫會議等健康促進業務用雜支。      |                              |
|            |                 | 年  | 1       | 44,400    | 44,400               | 辦理急救、基本救命術訓練及社區衛生教育等業務用雜支。   |
|            |                 | 年  | 1       | 1,100,000 | 1,100,000            | 辦理社區健康生活型態及健康城市與安全社區營造等相關費用。 |
|            |                 | 人次 | 12      | 100       | 1,200                | 辦理衛生教育業務逾時誤餐餐盒費用。            |
|            |                 | 人次 | 150     | 100       | 15,000               | 參加講習人員逾時誤餐餐盒費用。              |
|            | 2066 車輛及辦公器具養護費 |    |         |           | 6,000                |                              |
|            |                 | 年  | 1       | 6,000     | 6,000                | 衛生教育器材保養及修理費。                |
|            | 2081 運費         |    |         |           | 4,800                |                              |
|            |                 | 次  | 4       | 1,200     | 4,800                | 衛生教育、社區業務器材搬運費。              |
|            | 2084 短程車資       |    |         |           | 2,160                |                              |
|            | 年               | 1  | 2,160   | 2,160     | 辦理衛生教育業務所需短程車資。      |                              |
| 05傳染病防治    |                 |    |         | 991,000   | 較上年度預算數991,000元，無增減。 |                              |
| 2000 業務費   |                 |    |         | 991,000   |                      |                              |
| 2009 通訊費   |                 |    |         | 20,000    |                      |                              |
|            | 年               | 1  | 20,000  | 20,000    | 郵資。                  |                              |
| 2039 委辦費   |                 |    |         | 850,000   |                      |                              |
|            | 年               | 1  | 850,000 | 850,000   | 委外辦理防疫工作。            |                              |
| 2051 物品    |                 |    |         | 10,000    |                      |                              |
|            | 年               | 1  | 10,000  | 10,000    | 防疫業務相關物品及材料費。        |                              |
| 2054 一般事務費 |                 |    |         | 102,000   |                      |                              |
|            | 年               | 1  | 15,000  | 15,000    | 防疫業務相關印刷費。           |                              |
|            | 年               | 1  | 30,000  | 30,000    | 防疫業務相關宣導品。           |                              |

衛生業務—公共衛生

臺北市士林區健康服務中心

歲出計畫說明提要與各項費用明細表

中華民國112年度

單位：新臺幣元

| 分支計畫及用途別科目 | 單位 | 數量 | 單價     | 預算數    | 說明               |
|------------|----|----|--------|--------|------------------|
| 2084 短程車資  | 年  | 1  | 57,000 | 57,000 | 防疫業務用雜支。         |
|            | 年  | 1  | 9,000  | 9,000  | 辦理傳染病防治業務所需短程車資。 |

衛生業務—公共衛生

衛生業務—公共衛生

# 臺北市士林區健康服務中心

## 歲出計畫說明提要與各項費用明細表

中華民國112年度

單位：新臺幣元

|              |   |                             |      |        |         |   |              |
|--------------|---|-----------------------------|------|--------|---------|---|--------------|
| 一般建築及設備—其他設備 | 業務計畫及工作計畫名稱與編號  | 65122819004<br>一般建築及設備-其他設備 | 承辦單位 | 健康促進組  | 預算金額    | 197,000元  | 一般建築及設備—其他設備 |
| 歲出計畫說明       | <p>一、計畫內容： 個人電腦租賃費、碎紙機。</p> <p>二、預期成果： 配合公務提供健全之設備，以提升行政績效。</p> |                             |      |        |         |   |              |
|              | 分支計畫及用途別科目  | 單位                          | 數量   | 單價     | 預算數     | 說 明   |              |
|              | 合計  |                             |      |        | 197,000 | 較上年度預算數241,000元，減少44,000元。  |              |
|              | 04其他設備  |                             |      |        | 197,000 | 較上年度預算數241,000元，減少44,000元。  |              |
|              | 3000 設備及投資  |                             |      |        | 13,736  |   |              |
|              | 3035 雜項設備費  |                             |      |        | 13,736  |   |              |
|              |   | 臺                           | 1    | 13,600 | 13,600  | 碎紙機。  |              |
|              |   | 年                           | 1    | 136    | 136     | 配合預算編列至千元，增列進位數136元。  |              |
|              |   |                             |      |        | 37,800  | 01-109年個人電腦租賃費<br>本項係109-114年度連續性計畫，總經費經議會審定為129,150元(不含109及110年度已編列91,560元)，除以前年度已編列37,800元外，本年度編列37,800元，餘53,550元編列於以後年度，其各年度資金需求詳如後附分年資金需求表。 |              |
|              | 3000 設備及投資  |                             |      |        | 37,800  |   |              |
|              | 3030 資訊軟硬體設備費   |                             |      |        | 37,800  |   |              |



# 臺北市士林區健康服務中心

## 歲出計畫說明提要與各項費用明細表

中華民國112年度

單位：新臺幣元

| 分支計畫及用途別科目   | 單位            | 數量     | 單價      | 預算數             | 說明   |
|--------------|---------------|--------|---------|-----------------|--|
| 一般建築及設備—其他設備 | 年             | 1      | 37,800  | 37,800          | 本年度所需電腦租賃費。  |
|              |               |        |         | 54,888          | 02-110年個人電腦租賃費<br>本項係110-115年度連續性計畫，總經費經議會審定為245,168元(不含110年度已編列76,800元)，除以前年度已編列54,888元外，本年度編列54,888元，餘135,392元編列於以後年度，其各年度資金需求詳如後附分年資金需求表。 |
|              | 3000 設備及投資    |        |         | 54,888          |  |
|              | 3030 資訊軟硬體設備費 |        |         | 54,888          |  |
|              | 年             | 1      | 54,888  | 54,888          | 本年度所需電腦租賃費。  |
|              |               |        |         | 53,856          | 03-111年個人電腦租賃費<br>本項係111-116年度連續性計畫，總經費經議會審定為307,800元，除以前年度已編列55,080元外，本年度編列53,856元，餘198,864元編列於以後年度，其各年度資金需求詳如後附分年資金需求表。                    |
|              | 3000 設備及投資    |        |         | 53,856          |  |
|              | 3030 資訊軟硬體設備費 |        |         | 53,856          |  |
|              | 年             | 1      | 53,856  | 53,856          | 本年度所需電腦租賃費。  |
|              |               |        |         | 36,720          | 04-112年個人電腦租賃費<br>本項係112-117年度連續性計畫，總經費205,200元，本年度編列36,720元，餘168,480元編列於以後年度，其各年度資金需求詳如後附分年資金需求表。   |
|              | 3000 設備及投資    |        |         | 36,720          |  |
|              | 3030 資訊軟硬體設備費 |        |         | 36,720          |  |
| 年            | 1             | 36,720 | 36,720  | 本年度所需電腦租賃費。     |  |
|              |               |        | 205,200 | 總工程費(或總經費)明細如下： |  |
| 臺            | 6             | 34,200 | 205,200 | 桌上型電腦(含筆電)租賃費。  |  |

# 臺北市士林區健康服務中心

## 人事費分析表

中華民國112年度

0465010100-醫療保健支出-一般行政-行政管理

單位：新臺幣元

| 類別    | 預算員額 | 全年度人事費 |        |            |         |         |           |         |           |        |           |           | 備註         |    |
|-------|------|--------|--------|------------|---------|---------|-----------|---------|-----------|--------|-----------|-----------|------------|----|
|       |      | 民意代表待遇 | 政務人員待遇 | 法定編制人員待遇   | 約聘僱人員待遇 | 技工及工友待遇 | 獎金        | 其他給與    | 加班值班費     | 退休退職給付 | 退休離職儲金    | 保險        |            | 合計 |
| 合計    | 35   |        |        | 23,937,584 |         | 873,000 | 5,731,598 | 938,000 | 1,022,816 |        | 2,742,867 | 2,198,135 | 37,444,000 |    |
| 正式員額  | 33   |        |        | 23,937,584 |         |         | 5,530,105 | 528,000 | 656,220   |        | 2,684,684 | 2,082,072 | 35,418,665 |    |
| 職員    | 33   |        |        | 23,937,584 |         |         | 5,530,105 | 528,000 | 656,220   |        | 2,684,684 | 2,082,072 | 35,418,665 |    |
| 技工    | 1    |        |        |            |         | 453,960 | 104,521   | 16,000  | 20,500    |        | 29,093    | 60,534    | 684,608    |    |
| 工友    | 1    |        |        |            |         | 419,040 | 96,972    | 16,000  | 23,280    |        | 29,090    | 55,529    | 639,911    |    |
| 其他人事費 |      |        |        |            |         |         |           | 378,000 | 322,816   |        |           |           | 700,816    |    |

臺北市士林區健康服務中心  
歲出一級用途別科目分析表

中華民國112年度

單位：新臺幣千元

| 名稱及編號                  | 合計     | 經常支出   |       |      |     |     |        | 資本支出 |     |       |      |     |     |
|------------------------|--------|--------|-------|------|-----|-----|--------|------|-----|-------|------|-----|-----|
|                        |        | 人事費    | 業務費   | 獎補助費 | 債務費 | 預備金 | 小計     | 人事費  | 業務費 | 設備及投資 | 獎補助費 | 預備金 | 小計  |
| 合計                     | 46,516 | 37,444 | 8,875 |      |     |     | 46,319 |      |     | 197   |      |     | 197 |
| 65122810000<br>醫療保健支出  | 46,516 | 37,444 | 8,875 |      |     |     | 46,319 |      |     | 197   |      |     | 197 |
| 65122810100<br>一般行政    | 39,832 | 37,444 | 2,388 |      |     |     | 39,832 |      |     |       |      |     |     |
| 65122810101<br>行政管理    | 39,832 | 37,444 | 2,388 |      |     |     | 39,832 |      |     |       |      |     |     |
| 65122815200<br>衛生業務    | 6,487  |        | 6,487 |      |     |     | 6,487  |      |     |       |      |     |     |
| 65122815201<br>公共衛生    | 6,487  |        | 6,487 |      |     |     | 6,487  |      |     |       |      |     |     |
| 65122819000<br>一般建築及設備 | 197    |        |       |      |     |     |        |      |     | 197   |      |     | 197 |
| 65122819004<br>其他設備    | 197    |        |       |      |     |     |        |      |     | 197   |      |     | 197 |

臺北市士林區健康服務中心

資本支出分析表

中華民國112年度

單位：新臺幣千元

| 名稱及編號                  | 合計  | 設備及投資 |         |         |      |      |        |      |    | 其他資本支出 |    |
|------------------------|-----|-------|---------|---------|------|------|--------|------|----|--------|----|
|                        |     | 土地    | 房屋建築及設備 | 公共建設及設施 | 機械設備 | 運輸設備 | 資訊軟體設備 | 雜項設備 | 權利 |        | 投資 |
| 合計                     | 197 |       |         |         |      |      | 183    | 14   |    |        |    |
| 65122819000<br>一般建築及設備 | 197 |       |         |         |      |      | 183    | 14   |    |        |    |
| 65122819004<br>其他設備    | 197 |       |         |         |      |      | 183    | 14   |    |        |    |

臺北市士林區健康服務中心

各項費用彙計表

中華民國112年度

單位：新臺幣元

| 工作計畫名稱及編號           | 65122810101<br>行政管理 | 65122815201<br>公共衛生 | 65122819004<br>其他設備 | 合 計        |  |  |
|---------------------|---------------------|---------------------|---------------------|------------|--|--|
| 第一、二級用途別<br>科目名稱及編號 |                     |                     |                     |            |  |  |
| 合 計                 | 39,832,000          | 6,487,000           | 197,000             | 46,516,000 |  |  |
| 100000人事費           | 37,444,000          |                     |                     | 37,444,000 |  |  |
| 101500法定編制人員待遇      | 23,937,584          |                     |                     | 23,937,584 |  |  |
| 102500技工及工友待遇       | 873,000             |                     |                     | 873,000    |  |  |
| 103000獎金            | 5,731,598           |                     |                     | 5,731,598  |  |  |
| 103500其他給與          | 938,000             |                     |                     | 938,000    |  |  |
| 104000加班值班費         | 1,022,816           |                     |                     | 1,022,816  |  |  |
| 105000退休離職儲金        | 2,742,867           |                     |                     | 2,742,867  |  |  |
| 105500保險            | 2,198,135           |                     |                     | 2,198,135  |  |  |
| 200000業務費           | 2,388,000           | 6,487,000           |                     | 8,875,000  |  |  |
| 200600水電費           | 475,368             |                     |                     | 475,368    |  |  |
| 200900通訊費           |                     | 1,224,166           |                     | 1,224,166  |  |  |
| 201800資訊服務費         | 81,000              |                     |                     | 81,000     |  |  |
| 202100其他業務租金        | 7,128               |                     |                     | 7,128      |  |  |
| 202400稅捐及規費         | 18,310              |                     |                     | 18,310     |  |  |
| 202700保險費           | 7,711               | 16,230              |                     | 23,941     |  |  |
| 203600按日按件計資酬金      | 30,440              | 261,000             |                     | 291,440    |  |  |
| 203900委辦費           |                     | 850,000             |                     | 850,000    |  |  |
| 204500國內組織會費        |                     | 29,000              |                     | 29,000     |  |  |
| 205100物品            | 277,691             | 291,000             |                     | 568,691    |  |  |
| 205400一般事務費         | 1,187,390           | 3,656,134           |                     | 4,843,524  |  |  |
| 206300房屋建築養護費       | 66,000              |                     |                     | 66,000     |  |  |
| 206600車輛及辦公器具養護費    | 84,562              | 6,000               |                     | 90,562     |  |  |
| 206900設施及機械設備養護費    | 80,400              | 71,360              |                     | 151,760    |  |  |
| 207200國內旅費          |                     | 4,650               |                     | 4,650      |  |  |
| 208100運費            |                     | 19,800              |                     | 19,800     |  |  |
| 208400短程車資          |                     | 57,660              |                     | 57,660     |  |  |
| 209300特別費           | 72,000              |                     |                     | 72,000     |  |  |
| 300000設備及投資         |                     |                     | 197,000             | 197,000    |  |  |
| 303000資訊軟硬體設備費      |                     |                     | 183,264             | 183,264    |  |  |
| 303500雜項設備費         |                     |                     | 13,736              | 13,736     |  |  |

# 臺北市士林區健康服務中心

## 人 事 費 彙 計 表

中華民國112年度

單位：新臺幣元

| 類別    | 預算員額 | 全年度人事費 |        |            |         |         |           |         |           |        |           |           | 備註         |    |
|-------|------|--------|--------|------------|---------|---------|-----------|---------|-----------|--------|-----------|-----------|------------|----|
|       |      | 民意代表待遇 | 政務人員待遇 | 法定編制人員待遇   | 約聘僱人員待遇 | 技工及工友待遇 | 獎金        | 其他給與    | 加班值班費     | 退休退職給付 | 退休離職儲金    | 保險        |            | 合計 |
| 合計    | 35   |        |        | 23,937,584 |         | 873,000 | 5,731,598 | 938,000 | 1,022,816 |        | 2,742,867 | 2,198,135 | 37,444,000 |    |
| 正式員額  | 33   |        |        | 23,937,584 |         |         | 5,530,105 | 528,000 | 656,220   |        | 2,684,684 | 2,082,072 | 35,418,665 |    |
| 職員    | 33   |        |        | 23,937,584 |         |         | 5,530,105 | 528,000 | 656,220   |        | 2,684,684 | 2,082,072 | 35,418,665 |    |
| 技工    | 1    |        |        |            |         | 453,960 | 104,521   | 16,000  | 20,500    |        | 29,093    | 60,534    | 684,608    |    |
| 工友    | 1    |        |        |            |         | 419,040 | 96,972    | 16,000  | 23,280    |        | 29,090    | 55,529    | 639,911    |    |
| 其他人事費 |      |        |        |            |         |         |           | 378,000 | 322,816   |        |           |           | 700,816    |    |

臺北市士林區健康服務中心

公務車輛明細表

中華民國112年度

單位：新臺幣元

| 業務計畫<br>及工作計<br>畫名稱 | 車輛<br>數 | 車輛<br>種類   | 乘客<br>人數<br>(不含<br>司機) | 購置<br>年月 | 汽缸總<br>排氣量<br>(立方<br>公分) | 牌照稅<br>(全年) | 燃料使<br>用費<br>(全年) | 油料費(全年)    |           |        | 養<br>護<br>費 | 車輛<br>保<br>險<br>費 | 車輛<br>檢<br>驗<br>費 | 備註       |
|---------------------|---------|------------|------------------------|----------|--------------------------|-------------|-------------------|------------|-----------|--------|-------------|-------------------|-------------------|----------|
|                     |         |            |                        |          |                          |             |                   | 數量<br>(公升) | 單價<br>(元) | 金額     |             |                   |                   |          |
| 一般行政<br>行政管理        |         | 現有車輛       |                        |          |                          | 11,230      | 6,630             |            |           | 37,660 | 50,620      | 7,711             | 450               |          |
|                     | 1       | 重型公務機<br>車 | 1                      | 10204    | 125                      |             | 450               | 117        | 32.0      | 3,740  | 1,620       | 711               |                   | 350-KVY  |
|                     | 1       | 客貨兩用車      | 4                      | 10204    | 2378                     | 11,230      | 6,180             | 1,060      | 32.0      | 33,920 | 49,000      | 7,000             | 450               | AAC-8091 |
|                     |         | 合計         |                        |          |                          | 11,230      | 6,630             |            |           | 37,660 | 50,620      | 7,711             | 450               |          |

# 臺北市士林區健康服務中心

## 繼續性計畫分年資金需求表

中華民國112年度

單位：新臺幣元

| 計畫項目            | 全程計畫<br>總金額 | 分年資金需求      |         |         |         |        |        |         | 備註                               |
|-----------------|-------------|-------------|---------|---------|---------|--------|--------|---------|----------------------------------|
|                 |             | 以前年度<br>預算數 | 112年度   | 113年度   | 114年度   | 115年度  | 116年度  | 117年度以後 |                                  |
| 總計              | 682,118     | 147,768     | 146,544 | 146,544 | 124,494 | 79,472 | 37,296 | -       |                                  |
| 一般建築及設備         | 682,118     | 147,768     | 146,544 | 146,544 | 124,494 | 79,472 | 37,296 | -       |                                  |
| 其他設備            | 682,118     | 147,768     | 146,544 | 146,544 | 124,494 | 79,472 | 37,296 | -       |                                  |
| 其他設備            | 682,118     | 147,768     | 146,544 | 146,544 | 124,494 | 79,472 | 37,296 | -       |                                  |
| 109年個人<br>電腦租賃費 | 129,150     | 37,800      | 37,800  | 37,800  | 15,750  | -      | -      | -       | 總經費不含109及<br>110年度已編列<br>91,560元 |
| 110年個人<br>電腦租賃費 | 245,168     | 54,888      | 54,888  | 54,888  | 54,888  | 25,616 | -      | -       | 總經費不含110年度<br>已編列76,800元         |
| 111年個人<br>電腦租賃費 | 307,800     | 55,080      | 53,856  | 53,856  | 53,856  | 53,856 | 37,296 | -       |                                  |



# 臺北市士林區健康服務中心

## 新興計畫分年資金需求表

中華民國112年度

單位：新臺幣元

| 計畫項目            | 全程計畫<br>總金額 | 分年資金需求      |        |        |        |        |        |         | 備註 |
|-----------------|-------------|-------------|--------|--------|--------|--------|--------|---------|----|
|                 |             | 以前年度<br>預算數 | 112年度  | 113年度  | 114年度  | 115年度  | 116年度  | 117年度以後 |    |
| 總計              | 205,200     | -           | 36,720 | 37,440 | 37,440 | 37,440 | 37,440 | 18,720  |    |
| 一般建築及設備         | 205,200     | -           | 36,720 | 37,440 | 37,440 | 37,440 | 37,440 | 18,720  |    |
| 其他設備            | 205,200     | -           | 36,720 | 37,440 | 37,440 | 37,440 | 37,440 | 18,720  |    |
| 其他設備            | 205,200     | -           | 36,720 | 37,440 | 37,440 | 37,440 | 37,440 | 18,720  |    |
| 112年個人<br>電腦租賃費 | 205,200     | -           | 36,720 | 37,440 | 37,440 | 37,440 | 37,440 | 18,720  |    |

歲出按職能及經

中華民國112

| 職能別分類         | 經濟性分類 | 經常支出   |           |      |        |      |           |     | 資本支出   |       |       |          |
|---------------|-------|--------|-----------|------|--------|------|-----------|-----|--------|-------|-------|----------|
|               |       | 受僱人員報酬 | 購買商品及勞務支出 | 債務利息 | 土地租金支出 | 經常移轉 |           |     | 經常支出合計 | 投資及增資 |       |          |
|               |       |        |           |      |        | 對企業  | 對非營利及民間機構 | 對政府 |        | 對國外   | 對營業基金 | 對非營業特種基金 |
| 總計            |       | 37,735 | 8,584     |      |        |      |           |     | 46,319 |       |       |          |
| 01 一般公共事務     |       |        |           |      |        |      |           |     |        |       |       |          |
| 02 防衛         |       |        |           |      |        |      |           |     |        |       |       |          |
| 03 公共秩序與安全    |       |        |           |      |        |      |           |     |        |       |       |          |
| 04 教育         |       |        |           |      |        |      |           |     |        |       |       |          |
| 05 保健         |       | 37,735 | 8,584     |      |        |      |           |     | 46,319 |       |       |          |
| 06 社會安全與福利    |       |        |           |      |        |      |           |     |        |       |       |          |
| 07 住宅及社區服務    |       |        |           |      |        |      |           |     |        |       |       |          |
| 08 娛樂、文化與宗教   |       |        |           |      |        |      |           |     |        |       |       |          |
| 09 燃料與能源      |       |        |           |      |        |      |           |     |        |       |       |          |
| 10 農、林、漁、牧業   |       |        |           |      |        |      |           |     |        |       |       |          |
| 11 礦業、製造業及營造業 |       |        |           |      |        |      |           |     |        |       |       |          |
| 12 運輸及通信      |       |        |           |      |        |      |           |     |        |       |       |          |
| 13 其他經濟服務     |       |        |           |      |        |      |           |     |        |       |       |          |
| 14 環境保護       |       |        |           |      |        |      |           |     |        |       |       |          |
| 15 其他支出       |       |        |           |      |        |      |           |     |        |       |       |          |

# 健康服務中心

## 濟性綜合分類表

年度

單位：新臺幣千元

| 資本支出 |           |     |     |      |        |        |       |      |      |      |         |      |        |    |
|------|-----------|-----|-----|------|--------|--------|-------|------|------|------|---------|------|--------|----|
| 資本移轉 |           |     |     | 土地購入 | 無形資產購入 | 固定資本形成 |       |      |      |      |         |      | 資本支出合計 | 總計 |
| 對企業  | 對非營利及民間機構 | 對政府 | 對國外 |      |        | 住宅     | 非住宅房屋 | 營建工程 | 運輸工具 | 資訊軟體 | 其他設備及機器 | 土地改良 |        |    |
|      |           |     |     |      |        |        |       |      |      |      | 197     | 197  | 46,516 |    |
|      |           |     |     |      |        |        |       |      |      |      | 197     | 197  | 46,516 |    |