

梁實秋故居

建於1933年間，最早是臺北高等學校英語教授富田義介宿舍。

光復後，改制為省立師範學院教職員宿舍，梁實秋在1952年入住本宅，1959年1月搬離，為其來臺後安住的第一間職務宿舍，極具歷史價值與意義，2003年臺北市政府市政會議通過「梁實秋故居」為歷史建築。



其建築為一層木造獨棟日式建築，建坪為30坪，是典型的中央走廊型住宅類型，原係中流階級模仿上流社會的住宅「和洋二館」形式，在內部空間使用和、洋折衷的配置方式而來。



捷運

臺電大樓站(松山新店線)下車

公車

搭乘1、74、208、208區、236、251、252、254、278、278區、606、644、648、藍22臺電大樓站下車

開放時間

週四至週日11：30至17：00
週一至週三、國定假日及場地租借時不開放。

地址

106臺北市大安區雲和街11號

資料來源 國立臺灣師範大學、臺北旅遊網

110/3/29起

臺北市智慧地所服務系統

新增申請項目囉！

大安地政



1. 代理人登記案件明細表
2. 閱覽、抄寫、複印或攝影登記申請書及其附件
3. 權利人歸戶資料
4. 謄本核發紀錄
5. 地籍總歸戶資料
6. 英文不動產權利登記證明

110/10/31前
使用智慧地所系統
申請 6 項新增項目
郵寄領件免郵資！

臺北智慧地所

智慧生活·臺北地政

臺北市政府地政局
Taipei City Government Bureau of Land Management



多元化繳納

地政規費及罰鍰

1. 悠遊卡 (免手續費)
2. 晶片金融卡 (富邦銀行免手續費)
3. 信用卡
 - 線上繳費
 - 臨櫃繳費 (免手續費，除罰鍰外)
4. 臺北智慧地所系統申辦案件 以晶片金融卡電子轉帳支付
5. 行動支付
 - 以手機APP臨櫃感應支付 (免手續費，除罰鍰外)
 - * Apple Pay
 - * Samsung Pay
 - * Android Pay
 - pay.taipei智慧支付平臺 (免手續費，除罰鍰外)

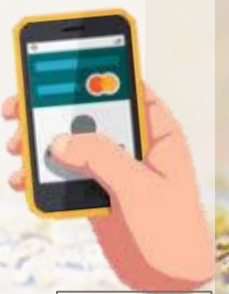

廣告