

中華民國107年

臺北市衛生統計年報

HEALTH STATISTICS YEARBOOK OF TAIPEI CITY

2018



臺北市政府衛生局 編印

中華民國108年8月 出版

DEPARTMENT OF HEALTH
TAIPEI CITY GOVERNMENT

REPUBLIC OF CHINA

AUGUST 2019



目 次

CONTENTS

凡例

- 臺北市103-107年死亡率地圖
- 臺北市107年死亡率地圖
- 臺北市103-107年癌症死亡率地圖
- 臺北市107年癌症死亡率地圖

壹、提要分析.....	(1)
貳、統計表.....	1
(一) 組織及醫療保健支出	1
臺北市政府衛生局組織系統.....	2
1. 臺北市政府衛生局暨所屬機關員工 總人數.....	4
2. 臺北市政府醫療保健支出.....	6
(二) 衛生統計指標	9
3. 臺北市土地面積與人口指標.....	10
4. 臺北市人口組成.....	12
5. 臺北市粗出生率、粗死亡率與自然增加率.....	14
6. 臺北市婚姻狀況.....	16
7. 臺北市生育率.....	18
8. 臺北市新生兒、嬰兒及孕產婦死亡率.....	20
9. 臺北市市民平均餘命.....	22
10. 臺北市簡易生命表.....	34
11. 臺北市主要死亡原因.....	40
12. 臺北市主要癌症死亡原因.....	42
(三) 醫政	45
13. 臺北市醫療資源指標分析	46
14. 臺北市醫療院所家數.....	48
15. 臺北市醫療院所家數—按設置病床數別.....	50
16. 臺北市醫療院所病床數.....	52
17. 臺北市醫療院所各類病床數.....	54
18. 臺北市醫療院所各類病床數—權屬別.....	56
19. 臺北市醫療院所診療科別.....	64

Introductory Notes

- Death Rate of Taipei ,2014~2018
- Death Rate of Taipei ,2018
- Death Rate of Taipei from Cancer,2014~2018
- Death Rate of Taipei from Cancer,2018

I 、 A Brief Analysis.....	(1)
II 、 Table.....	1
(I)Health Organization and Government	1
Health Expenditure	
Organization of Department of Health Taipei City Government.....	3
1. No. of Staff in Department of Health Taipei City Government & Subordinate Institutions.....	4
2. Government Health Expenditure, Taipei City.....	6
(II)Health Statistic Indices	9
3. Land Area and Population Index, Taipei City.....	10
4. Age Composition of Population, Taipei City.....	12
5. Crude Birth Rates, Crude Death Rates and Na- tural Increase Rates, Taipei City	14
6. Marital Status, Taipei City.....	16
7. Fertility Rate,Taipei City.....	18
8. Neonatal, Infant and Maternal Mortality Rates, Taipei City.....	20
9. Life Expectancy, Taipei City.....	22
10. Abridged Life Table, Taipei City.....	34
11. Leading Causes of Death, Taipei City	40
12. Leading Causes of Death from Cancer, Taipei City.....	42
(III)Medical Affairs	45
13. Analysis of Medical Treatment Resources Indexs , Taipei City.....	46
14. Number of Hospitals & Clinics, Taipei City.....	48
15. No. of Hospitals & Clinics,Taipei City — by No. of Beds... ..	50
16. No. of Beds in Hospitals & Clinics, Taipei City..	52
17. No. of Beds in Hospitals & Clinics, Taipei City... ..	54
18. No. of Beds in Public and Private Hospitals & Clinics, Taipei City — by Ownership	56
19. No. of Speciality in Hospitals & Clinics, Taipei City.....	64

目 次

CONTENTS

<p>20. 臺北市中醫院所診療科別..... 68</p> <p>21. 臺北市醫療院所及醫事機構開(執)業醫事人員數..... 70</p> <p>22. 臺北市醫療院所及醫事機構各類開(執)業醫事人員數..... 72</p> <p>23. 臺北市醫療院所各類開(執)業醫事人員數 74</p> <p>24. 臺北市醫療院所各類開(執)業醫事人員數—權屬別..... 76</p> <p>25. 臺北市醫事機構及其他醫療機構開(執)業人員數..... 84</p> <p>26. 臺北市各市立醫療院所門診及住院人次數..... 92</p> <p>27. 臺北市醫院平均每日醫療服務量及剖腹產率..... 94</p> <p>28. 臺北市醫院病床平均住院日數..... 96</p> <p>29. 臺北市醫院病床佔床率..... 98</p> <p>30. 臺北市護理機構服務量統計..... 100</p> <p>31. 臺北市救護車設置現況..... 102</p> <p>32. 臺北市精神衛生行政工作執行成果表..... 104</p> <p>33. 臺北市醫療糾紛申訴案件統計表..... 106</p> <p>(四)疾病管制..... 109</p> <p>34. 臺北市醫療院所各項預防接種人次..... 110</p> <p>35. 臺北市各項預防接種完成率..... 118</p> <p>36. 臺北市法定傳染病案例數 128</p> <p>37. 臺北市法定傳染病案例數—年齡別..... 140</p> <p>38. 臺北市結核病防治工作成果..... 152</p> <p>39. 臺北市受聘外國人(外籍勞工)健康管理工..... 158</p> <p>40. 臺北市登革熱病媒蚊密度調查..... 160</p> <p>(五)健康促進與保健..... 161</p> <p>41. 臺北市兒童醫療補助費用..... 162</p>	<p>20. No. of Speciality in Chinese Medicine Hospitals & Clinics, Taipei City..... 68</p> <p>21. No. of Registered Medical Personnel in Hospitals, Clinics, and Other Medical Care Institutions, Taipei City..... 70</p> <p>22. No. of Registered Medical Personnel in Hospitals & Clinics, and Other Medical Care Institutions, Taipei City..... 72</p> <p>23. No. of Medical Personnel in Hospitals & Clinics, Taipei City 74</p> <p>24. No. of Medical Personnel in Hospitals & Clinics, Taipei City — by Ownership..... 76</p> <p>25. No. of Registered Medical & Para-Medical Personnel in Other Medical Care Institutions, Taipei City..... 84</p> <p>26. No. of Out-Patients and In-Patients at Municipal Hospitals & Clinics, Taipei City..... 92</p> <p>27. Daily Average Utilization Rate and Caesarian Section Rate, Taipei City 94</p> <p>28. Average Length of Stay of Hospital Beds, Taipei City..... 96</p> <p>29. Occupancy Rate of Hospital Beds, Taipei City.... 98</p> <p>30. Utilization of Nursing Institutions, Taipei City... 100</p> <p>31. Number of Ambulances, Taipei City..... 102</p> <p>32. Mental Health Administration Execution Result, Taipei City..... 104</p> <p>32. Number of Complaint with Medical Dispute, Taipei City..... 106</p> <p>(IV) Communicable Disease Control..... 109</p> <p>34. No. of Immunization in Hospital & Clinic, Taipei City..... 110</p> <p>35. Completion Rate of Prophylactic Inoculation, Taipei City..... 118</p> <p>36. Number of Reported and Confirmed Case of Notifiable Diseases, Taipei City 128</p> <p>37. Number of Reported and Confirmed Case of Notifiable Diseases , Taipei City — by Age..... 140</p> <p>38. Tuberculosis Control, Taipei City..... 152</p> <p>39. The Physical Examination Status of Employed Foreigners (alien Worker),by Taipei City..... 158</p> <p>40. The Investigation of Dengue Fever Mosquito Media Density, Taipei City..... 160</p> <p>(V) Health Promotion and Care..... 161</p> <p>41. Subsidies to Medical Care for Children, Taipei City..... 162</p>
---------------------------------------------------------------------------------------------------------------------------------------------------------------------------------------------------------------------------------------------------------------------------------------------------------------------------------------------------------------------------------------------------------------------------------------------------------------------------------------------------------------------------------------------------------------------------------------------------------------------------------------------------------------------------------------------------------------------------------------------------------------------------------------------------------------------------------------------------------------------------------------------	--------------------------------------------------------------------------------------------------------------------------------------------------------------------------------------------------------------------------------------------------------------------------------------------------------------------------------------------------------------------------------------------------------------------------------------------------------------------------------------------------------------------------------------------------------------------------------------------------------------------------------------------------------------------------------------------------------------------------------------------------------------------------------------------------------------------------------------------------------------------------------------------------------------------------------------------------------------------------------------------------------------------------------------------------------------------------------------------------------------------------------------------------------------------------------------------------------------------------------------------------------------------------------------------------------------------------------------------------------------------------------------------------------------------------------------------------------------------------------------------------------------------------------------------------------------------------------------------------------------------------------------------------------------------------------------------------------------------------------------------------------------------------------------------------------------------------------------------------------------------------------------------------------------------------------------------------------------------------------------------------------------------------------------------------------------------------------------------------------------------------------------

目 次

CONTENTS

<p>42. 臺北市第三胎以上六歲以下兒童醫療補助 費用..... 164</p> <p>43. 臺北市執行菸害防制法稽查處分成果表..... 166</p> <p>44. 臺北市衛生局新移民照顧輔導工作成果表..... 174</p> <p>45. 臺北市學前兒童整合性篩檢成果表..... 176</p> <p>46. 臺北市辦理癌症及三高篩檢概況..... 182</p> <p>47. 臺北市醫院母乳哺育率追蹤統計..... 184</p> <p>48. 臺北市政府自殺防治中心自殺通報 —年齡別..... 186</p> <p>49. 臺北市政府自殺防治中心自殺通報 —自殺方式別..... 188</p> <p>50. 臺北市急救技能心肺復甦術(CPR)訓練 成果..... 190</p> <p>(六) 藥政、營業衛生管理、食品衛生..... 195</p> <p>51. 臺北市藥政管理..... 196</p> <p>52. 臺北市社區藥局調劑臺北市立聯合醫院及醫學中 心處方及送藥到宅服務..... 198</p> <p>53. 臺北市化粧品衛生管理..... 200</p> <p>54. 臺北市藥物檢查暨查獲違法藥物統計..... 204</p> <p>55. 臺北市衛生機關營業衛生管理..... 209</p> <p>56. 臺北市食品衛生管理稽查家次..... 210</p> <p>57. 臺北市食品衛生管理不合格飭令改善家次..... 211</p> <p>58. 臺北市食品衛生管理稽查工作..... 212</p> <p>59. 臺北市食品衛生管理查驗工作..... 214</p> <p>60. 臺北市政府衛生局檢驗工作..... 230</p> <p>61. 臺北市食品中毒事件按攝食場所分..... 232</p> <p>附錄..... 233</p> <p>附錄1 臺北市全民健保門、住診(包括急診) 患者人數及費用統計..... 234</p> <p>附錄2 臺北市性別統計指標..... 236</p>	<p>42. Subsidies to Medical Care for below Triplets above Six Years Old Children, Taipei City..... 164</p> <p>43. Tobacco Hazards Control, Taipei City..... 166</p> <p>44. New immigrants health care service, Taipei City 174</p> <p>45. Integrated Preschool Children Examination Taipei City..... 176</p> <p>46. Cancer and Three High Examination ,Taipei City 182</p> <p>47. Breastfeeding Rate of Hospital , Taipei City..... 184</p> <p>48. Number of Notification Suicide,Taipei City Government Suicide Prevention Center-by Age.. 186</p> <p>49. Number of Notification Suicide,Taipei City Government Suicide Prevention Center-by Way . 188</p> <p>50. Cardiopulmonary Resuscitation(CPR) Training, Taipei City..... 190</p> <p>(VI)Pharmaceutical Affairs, Sanitary..... 195 Inspection of Business Establish- ments, Food Sanitation</p> <p>51. Pharmaceutical Affairs, Taipei City..... 196</p> <p>52. Prescription Notepaper Release and Delivering the Medicine to the Dwelling Sservice, Taipei City..... 198</p> <p>53. Cosmetic Regulation, Taipei City..... 200</p> <p>54. Inspection Control of Illegal Drugs, Taipei City..... 204</p> <p>55. Sanitary Inspection of Business Establish- ment, Taipei City..... 209</p> <p>56. Inspection and Test of Food, Taipei City..... 210</p> <p>57. Inspection and Test of Food, Taipei City — No. Unqualified & Requiring Improvement..... 211</p> <p>58. Inspection of Food Sanitation Establishments, Taipei City..... 212</p> <p>59. Food Sanitation Inspection, Taipei City..... 214</p> <p>60. Inspection Work in Taipei City Health Department..... 230</p> <p>61. Incidents of Food Poisoning, Taipei City..... 232</p> <p>Appendices..... 233</p> <p>Appendice1..... 234</p> <p>Appendice2..... 236</p>
----------------------------------------------------------------------------------------------------------------------------------------------------------------------------------------------------------------------------------------------------------------------------------------------------------------------------------------------------------------------------------------------------------------------------------------------------------------------------------------------------------------------------------------------------------------------------------------------------------------------------------------------------------------------------------------------------------------------------------------------------------------------------------------------------------------------------------------------------------------------------------------------------------------------------------------------------	------------------------------------------------------------------------------------------------------------------------------------------------------------------------------------------------------------------------------------------------------------------------------------------------------------------------------------------------------------------------------------------------------------------------------------------------------------------------------------------------------------------------------------------------------------------------------------------------------------------------------------------------------------------------------------------------------------------------------------------------------------------------------------------------------------------------------------------------------------------------------------------------------------------------------------------------------------------------------------------------------------------------------------------------------------------------------------------------------------------------------------------------------------------------------------------------------------------------------------------------------------------------------------------------------------------------------------------------------------------------------------------------------------------------------------------------------------------------------------------------------------------------------------------------------------------------------------------------------------------------------------------------------------------------------------------------------------------------------------------------------------------------------------------------------------------------------------------------------------------

凡 例

- 一、本刊所列數字，著重在本市一般概況及重要衛生施政成果，凡與衛生有關資料均廣為蒐集列入，以提供政府施政及學術研究之參考。
- 二、本刊內容計分：(一) 組織及醫療保健支出 (二) 衛生統計指標 (三) 醫政 (四) 疾病管制 (五) 健康促進與保健 (六) 藥政、營業衛生管理、食品衛生等 6 類及附錄計 63 表。另為提升統計資料應用，本年報資料全數刊登於臺北市衛生統計資料查詢系統(網址：<https://stat.health.gov.tw/PXweb2007/Dialog/statfile9.asp>)以資各界參考。
- 三、本刊資料除部分取自行政院、內政部等各有關機關出版之書刊外，大部分係根據本局各處室暨所屬單位造送之統計報表與衛生福利部每年產出之醫院診所及其他醫事開業場所現況結果表彙編而成。
- 四、表內所列度量衡單位，一律採用公制，以資劃一，部分數字因尾數四捨五入，故總數與細數之間，或有未能吻合情事。
- 五、所列數字以民國 107 年資料為主，但為便於參考比較，乃將歷年統計資料一併刊入。至於各年數字若與以前年度出刊各版有出入者，以本期年報所列數字為準。各表資料來源或必須解釋者，均於表下端註明之。
- 六、死亡原因於民國 70 年至 96 年係根據世界衛生組織(WHO) 1975 年修定之「國際疾病傷害及死因分類標準」分類，70 年以前則依時間順序分別根據 1948 年、1955 年及 1965 年之標準為之，惟自 97 年起配合行政院衛生署(現改制為衛生福利部)改採 WHO 於 1994 年修定之國際疾病分類碼第十版(ICD-10)。
- 七、本刊所用符號意義如下：
「—」代表無數值，「- -」代表無意義數值，「…」代表數值不明或尚未產生資料，「0」代表有數值而不及半單位，「①」代表修正數值，「②」代表初步統計值。
- 八、本刊為便於友邦人士參考並促進統計資料之國際交流、學術研究起見，除提要分析外，一律採中英文對照。
- 九、本刊編印時間匆促，如有脫漏乖誤，敬祈讀者予以指正，無任企感。

臺北市 103-107 年死亡率地圖

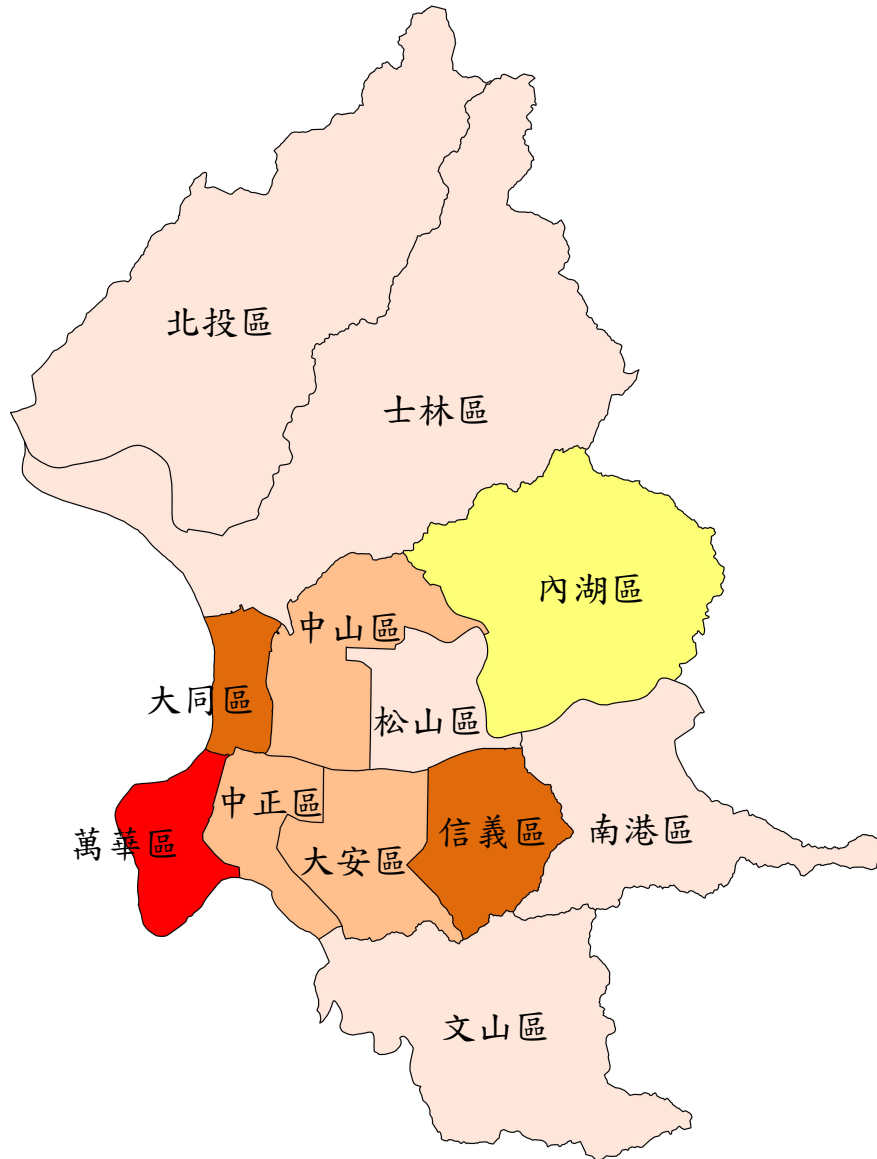

臺北市 103-107 年死亡率

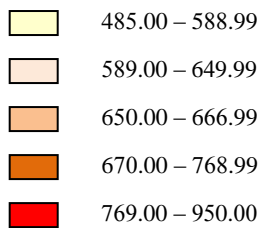



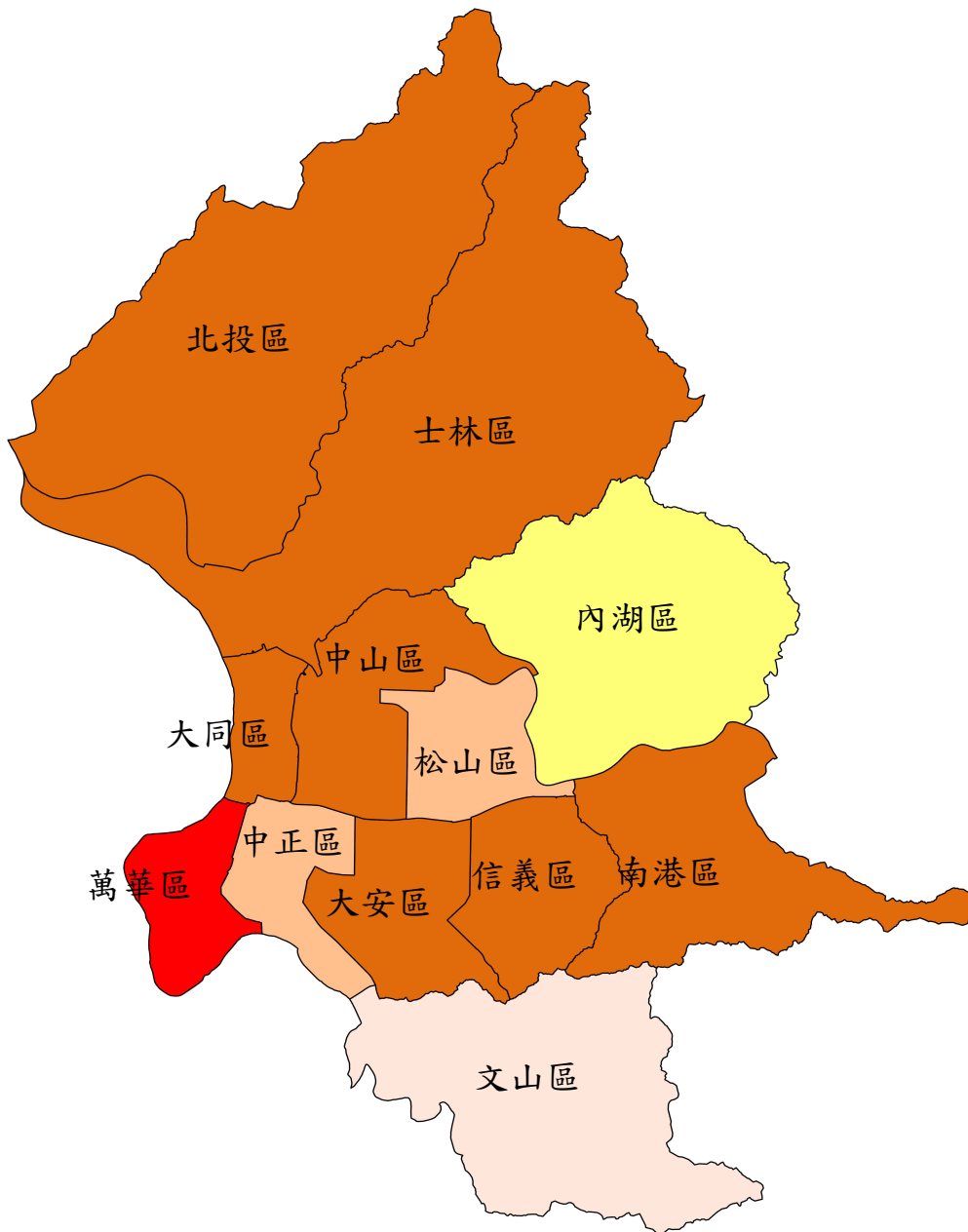

資料來源：臺北市政府衛生局

Source : Department of Health, Taipei City Government.

臺北市 107 年死亡率地圖



臺北市 107 年死亡率

	485.00 – 588.99
	589.00 – 649.99
	650.00 – 666.99
	667.00 – 768.99
	769.00 – 950.00

資料來源：臺北市政府衛生局

Source : Department of Health, Taipei City Government.

臺北市 103-107 年癌症死亡率地圖



臺北市 103-107 年癌症死亡率

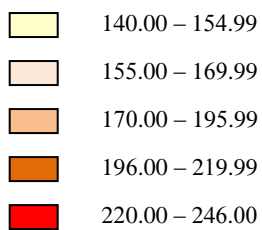

資料來源：臺北市政府衛生局

Source : Department of Health, Taipei City Government.

臺北市 107 年癌症死亡率地圖

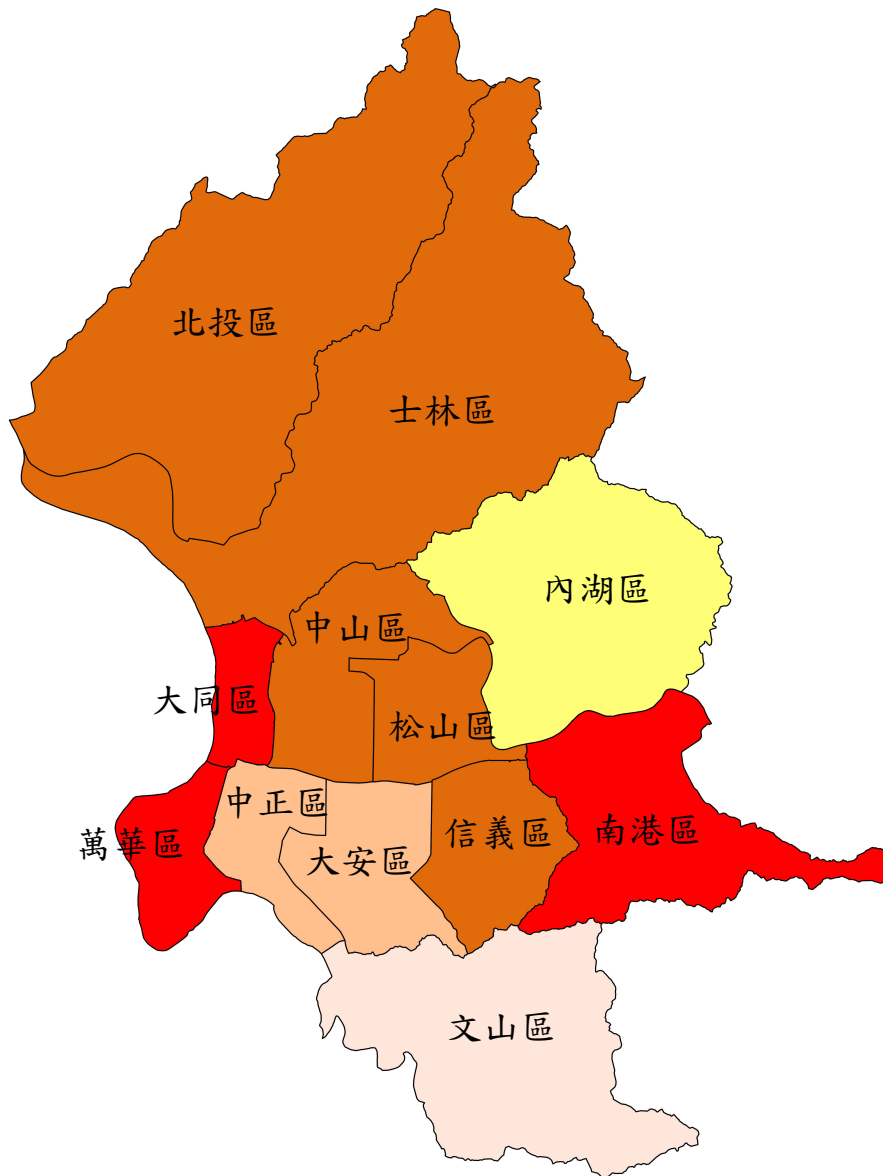

臺北市 107 年癌症死亡率

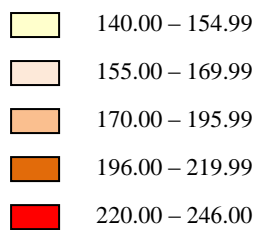

資料來源：臺北市政府衛生局

Source : Department of Health, Taipei City Government.

壹、提要分析

I、A BRIEF ANALYSIS

壹、提要分析

一、組織及醫療保健支出

(一)衛生行政組織

本局為臺北市(以下簡稱本市)最高衛生行政單位，負責策劃、督導和執行本市公共衛生工作及醫療服務工作，輔導本市所屬醫療院所業務。

本局歷經民國 106 年組織調整，設置有 9 科 6 室及所屬市立聯合醫院，另有委外經營之萬芳醫院、關渡醫院與 12 區健康服務中心。

(二)員工人數

107 年底本局暨所屬機關(未含委託經營的臺北市立萬芳醫院及關渡醫院)，員工總人數為 7,117 人，其中局本部 469 人，聯合醫院 6,304 人，12 區健康服務中心 344 人。若以人員類別觀察，職員及約用人員 6,671 人占 93.7%，技工、工友等其他人員 446 人占 6.3%。

倘就職員 1,951 人觀察，平均年齡為 46 歲，其中政務人員及簡薦委任(派)人員 551 人，醫事人員 1,388 人，雇員 12 人，分別占職員總數之 28.2%、71.1%及 0.6%；若以性別分析，男性為 463 人、女性為 1,488 人，分別占總數之 23.7%與 76.3%。

(三)政府醫療保健支出

107 年度本市醫療保健支出決算數(包括本局及 12 區健康服務中心)為 54 億 7,363 萬元，占市府歲出總決算數之 3.3%；其中一般衛生業務支出 47 億 9,346 萬元占本局及 12 區健康服務中心決算總數之 87.6%，其餘衛生相關業務支出 6 億 8,017 萬元占 12.4%。

二、衛生統計指標

(一)人口數及性比例

107 年底本市戶籍登記人口數為 266 萬 8,572 人，占全國總人口數之 11.3%，較上年 (106 年) 底減少 14,685 人(減 0.5%)；其中男性人口 127 萬 3,375 人，占全市人口 47.7%，女性人口 139 萬 5,197 人占 52.3%；男女性比例為 91.3，本市自 84 年底以後，男性人口開始少於女性人口，差距亦逐年增加。(詳圖 1)

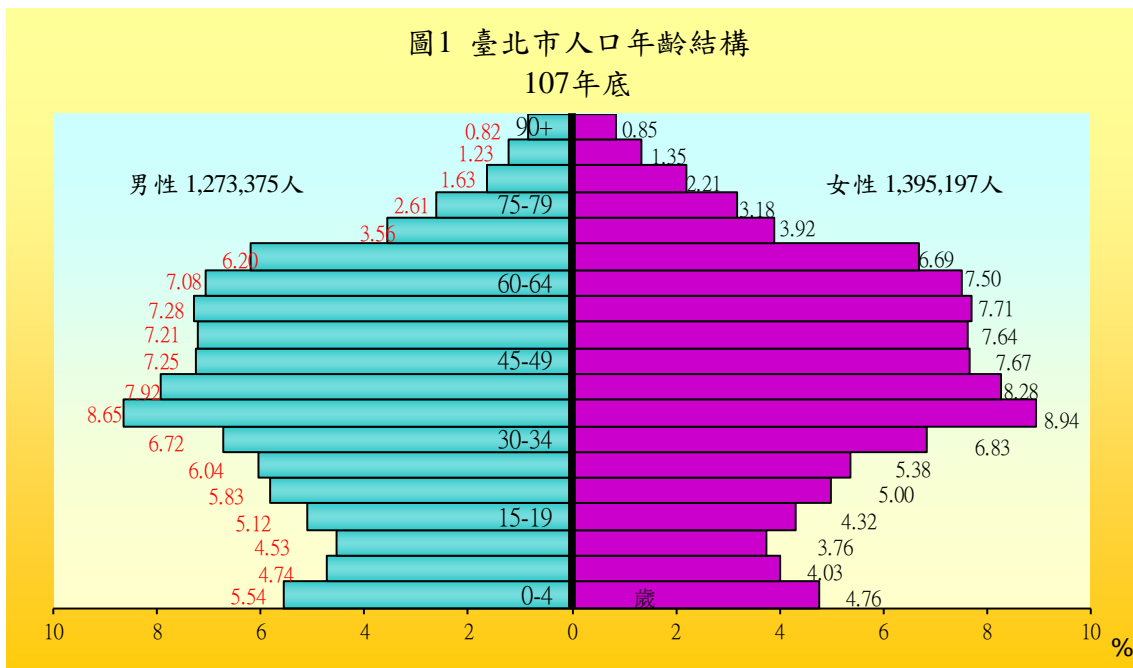

(二)人口結構

107 年底本市人口數 14 歲以下者 36 萬 3,657 人占全市人口比率為 13.6%，65 歲以上者 43 萬 8,635 人占 17.2%，二者依賴人口合計占本市人口數 30.8%，其餘 15 至 64 歲具生產能力人口 184 萬 6,280 人占 69.2%；107 年底扶養比（即依賴人口對具生產能力人口比）為 44.5%，較 10 年前(98 年底)增加 6.2 個百分點，其主要係受人口老化的影響。另一衡量人口指標之老化指數（即 65 歲以上人口對 14 歲以下人口比）107 年為 126.1%，較全國老化指數 112.6%高出 13.5 個百分點，亦較 10 年前增加 42.7 個百分點，顯見本市人口結構老化程度快速。

(三) 出生數、死亡數及自然增加率

107 年本市出生登記人數為 2 萬 2,849 人，較上年(106 年)減少 2,193 人(減 8.8%)；其中男性 11,781 人占 51.6%，女性 11,068 人占 48.4%；107 年粗出生率為 8.5‰，較 10 年前(98 年)增加 1.1 個千分點，主要係受到本市 100 年起積極推動「助妳好孕」專案措施，使粗出生率在近幾年有提升。

107 年本市死亡登記人數為 1 萬 7,902 人，較上年增加 435 人(增 2.5%)；107 年粗死亡率為 6.7‰，則較 10 年前增加 0.9 個千分點，其係因受人口結構老化之影響，粗死亡率呈緩增之勢。

107 年本市人口自然增加人數（即出生人數減死亡人數）為 4,947 人、人口自然增加率（即粗出生率減粗死亡率）為 1.9‰，較 10 年前分別增加 804 人、0.3 個千分點，其係由於「助妳好孕」政策推動成功，導致近幾年出生率增加，雖然死亡率亦增加，但人口自然增加率仍尚呈增加趨勢。（詳圖 2）

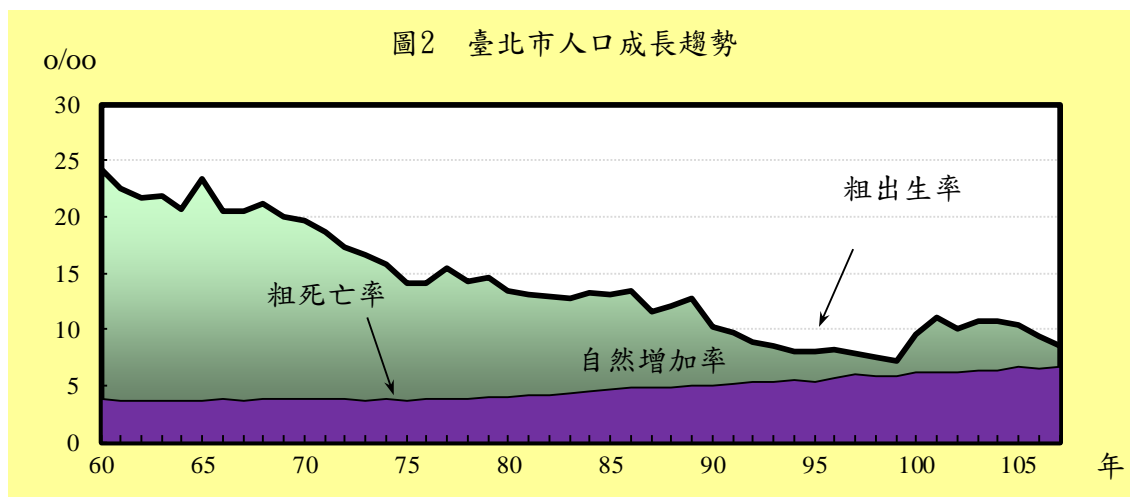

(四)零歲平均餘命

平均餘命為各年齡人口預期生存之壽命，零歲平均餘命（當年出生人口預期可能存活之壽命）通稱「平均壽命」，由於醫藥進步、生活環境及國民營養改善，平均餘命逐年增加。107 年本市兩性平均餘命為 83.6 歲，較 106 年增加 0.1 歲，其中男性為 80.9 歲、女性為 86.3 歲，而男性增加 0.1 歲、女性則持平，且較全國 107 年男性 77.6 歲及女性 84.1 歲則分別高出 3.2 歲及 2.2 歲。若與 10 年前(98 年)比較，本市市民零歲平均餘命增加 1.5 歲，其中男性增加 1.1 歲，女性增加 1.8 歲，男、女性零歲平均餘命差距，由 98 年之 4.7 歲，緩步增加至 107 年之 5.4 歲。(詳表 1)

表 1 臺北市市民零歲平均餘命⁽¹⁾

單位：歲

年 別	兩性	男性 (1)	女性 (2)	男、女性差距 (2)-(1)
98 年	82.16	79.86	84.53	4.67
99 年	82.42	80.06	84.81	4.75
100 年	82.70	80.18	85.25	5.07
101 年	82.66	80.00	85.33	5.33
102 年	82.90	80.18	85.63	5.45
103 年	83.10	80.33	85.89	5.56
104 年	83.43	80.64	86.25	5.61
105 年	83.36	80.54	86.18	5.64
106 年	83.57	80.82	86.29	5.47
107 年	83.63	80.93	86.29	5.36
107 年較 98 年 增減數(歲)	1.47	1.07	1.76	0.69

附註：(1)配合內政部縣市數據公布係以近 3 年合併人口編算，例 107 年平均餘命採 105-107 年 3 年合併人口計算。

(五)十大死因

107 年本市市民十大死因依序為惡性腫瘤、心臟疾病(高血壓性疾病除外)、肺炎、腦血管疾病、糖尿病、腎炎、腎病症候群及腎病變、

慢性下呼吸道疾病、事故傷害、敗血症、高血壓性疾病，粗死亡率為每十萬人口 674.5 人，較 106 年增加 18.8 人(增 2.9%)；而十大死因中除慢性下呼吸道疾病、腦血管疾病、糖尿病、敗血症等 4 項之粗死亡率較上年減少外，其餘死因粗死亡率皆較上年增加。(詳圖 3)

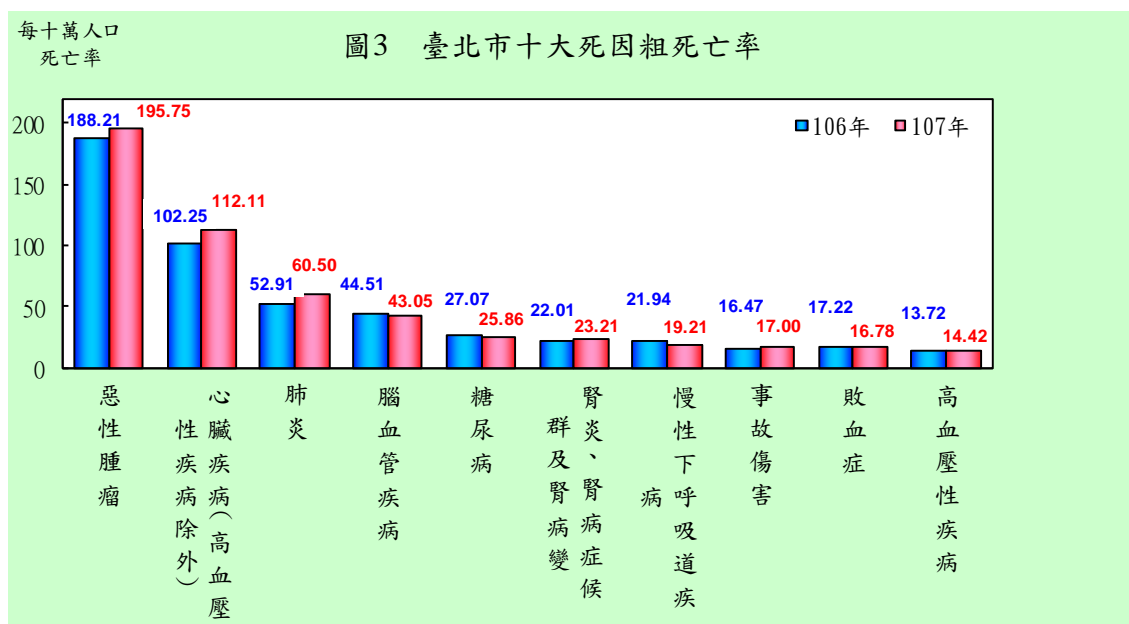

(六)十大癌症死因

107 年本市市民十大癌症死因依序為氣管、支氣管和肺癌、結腸、直腸和肛門癌、肝和肝內膽管癌、女性乳房癌、前列腺(攝護腺)癌、胰臟癌、胃癌、口腔癌、非何杰金氏淋巴瘤與卵巢癌；107 年癌症粗死亡率為每十萬人口 195.7 人，較 106 年增加 7.5 人(增 4.0%)；而 107 年十大癌症死因中除前列腺(攝護腺)、卵巢癌、女性乳房癌等 3 項之粗死亡率較上年減少外，其餘癌症死因粗死亡率皆較上年增加。(詳圖 4)

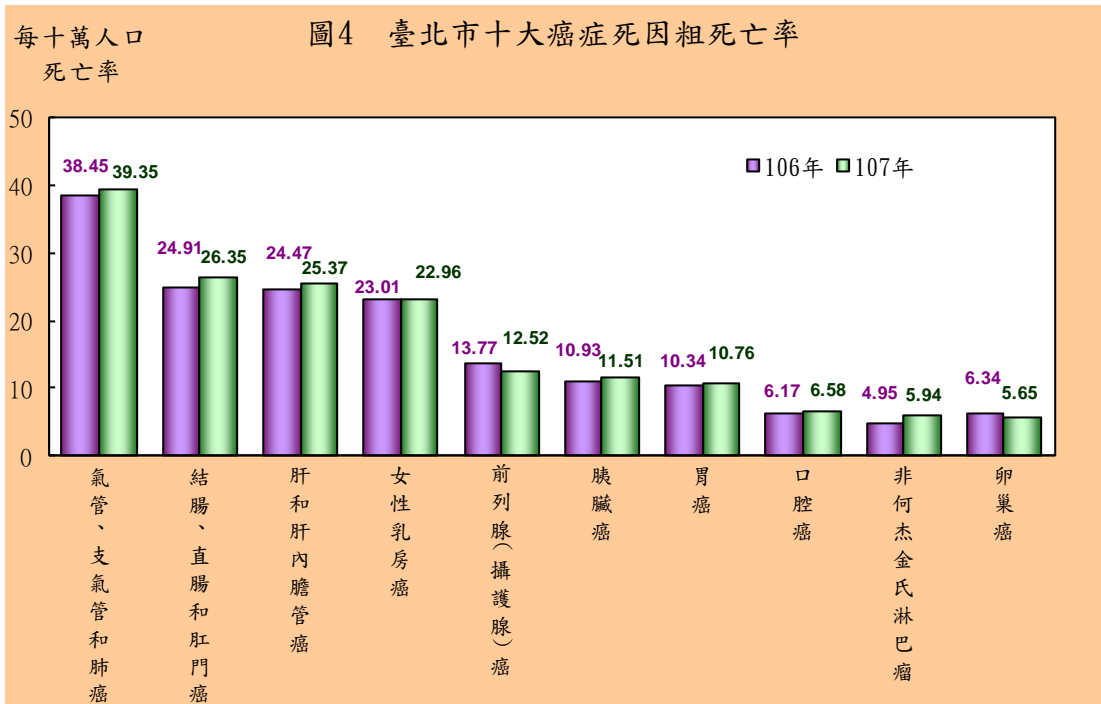

三、醫政

(一)醫療院所數

107 年底本市醫療院所為 3,608 家，較 10 年前(98 年底)增加 563 家(增 18.5%)，其中醫院 36 家 (94 年 10 家市立醫療院所合併改制為臺北市立聯合醫院 1 家)、診所 3,572 家分別較 10 年前(98 年底)減少 3 家(-7.7%)、增加 566 家(18.8%)。107 年底本市平均每一醫療院所服務人口數為 740 人，每萬人口所擁有的院所家數則為 13.5 家，分別較 10 年前減少 116 人及增加 1.8 家。(詳表 2)

表 2 臺北市醫療院所數

單位：家

年底別	合計	醫 院				診 所			
		小計	市立	其他公立	非公立	小計	市立	其他公立	非公立
98 年底	3,045	39	3	7	29	3,006	14	15	2,977
99 年底	3,147	39	3	7	29	3,108	14	15	3,079
100 年底	3,253	39	3	7	29	3,214	14	14	3,185
101 年底	3,321	39	3	7	29	3,282	14	13	3,255
102 年底	3,381	39	3	7	29	3,342	14	12	3,316
103 年底	3,450	38	3	7	28	3,412	15	13	3,384
104 年底	3,489	37	3	7	27	3,452	16	12	3,424
105 年底	3,526	36	3	7	26	3,490	17	12	3,461
106 年底	3,578	36	3	7	26	3,542	17	11	3,514
107 年底	3,608	36	3	8	25	3,572	14	11	3,547
107 年底較 98 年底增減%	18.49	-7.69	0.00	14.29	-13.79	18.83	0.00	-26.67	19.15

(二)病床數

107 年底本市醫療院所各類病床數為 2 萬 5,464 床，較 10 年前(98 年底)增加 1,683 床(增 7.1%)；其中市立院所病床數為 4,042 床，占總病床數的 15.9%，其他公立院所 8,509 床占 33.5%，非公立院所 1 萬 2,913 床則占 50.7%；107 年底本市平均每萬人口病床數 95.4 床，較 10 年前增加 4.2 床；每一病床服務人口數為 104.8 人，則較 10 年前減少 4.8 人。(詳表 3)

表 3 臺北市醫療院所病床數

單位：床、人

年底別	病 床 數(床)				平均每萬人 口病床數(床)	每一病床服務 人口數(人)
	小計	市立	其他公立	非公立		
98 年底	23,781	4,720	8,543	10,518	91.20	109.64
99 年底	24,220	4,779	8,465	10,976	92.49	108.12
100 年底	24,666	4,708	8,346	11,612	93.05	107.47
101 年底	24,817	4,481	8,369	11,967	92.84	107.72
102 年底	24,241	4,390	8,396	11,455	90.23	110.83
103 年底	24,899	4,130	8,484	12,285	92.14	108.53
104 年底	25,045	4,123	8,512	12,410	92.59	108.00
105 年底	25,076	4,007	8,502	12,567	93.02	107.50
106 年底	25,229	3,956	8,533	12,740	94.02	106.36
107 年底 ^(㊦)	25,464	4,042	8,509	12,913	95.42	104.80
107 年底較 98 年底增減%	7.08	-14.36	-0.40	22.77	(4.22)	(-4.84)

107 年底本市醫院開放病床為 1 萬 9,934 床，其中一般病床 1 萬 4,513 床占 72.8%，特殊病床 5,421 床占 27.2%。一般病床中以急性一般病床 1 萬 2,718 床占 87.6%最高，而特殊病床中則以加護病床 1,253 床占 23.1%最高，血液透析床 1,142 床占 21.0%次之。

(三) 診療科別

近年來生育率逐漸下降，在少子化衝擊下，本市婦產科家數由 98 年底之 160 家，下降至 107 年底之 144 家，減少 10.0%。近幾年來，醫學美容產業愈來愈蓬勃，98 年底皮膚科與整形外科家數分別為 100 家、93 家，至 107 年底已增至 128 家、131 家，分別增加 28.0%及 40.9%。

(四) 醫事人員

107 年底本市醫療院所及醫事機構各類開(執)業醫事人員數為 5 萬 6,232 人，較 10 年前(98 年底)增加 12,349 人(增 28.1%)。就人員性質觀察，護產人員(含護理師、護士、助產師、士)2 萬 8,380 人占 50.5%最多，醫師(含西、中、牙醫師)1 萬 4,359 人占 25.5%次之，藥事人員(含藥師、藥劑生)5,662 人占 10.1%，醫檢人員(含醫事檢驗師、生、醫事放射線師、士)3,561 人占 6.3%，其他醫事人員(含鑲牙生、營養師、物理治療師、生等)4,270 人占 7.6%。(詳圖 5)

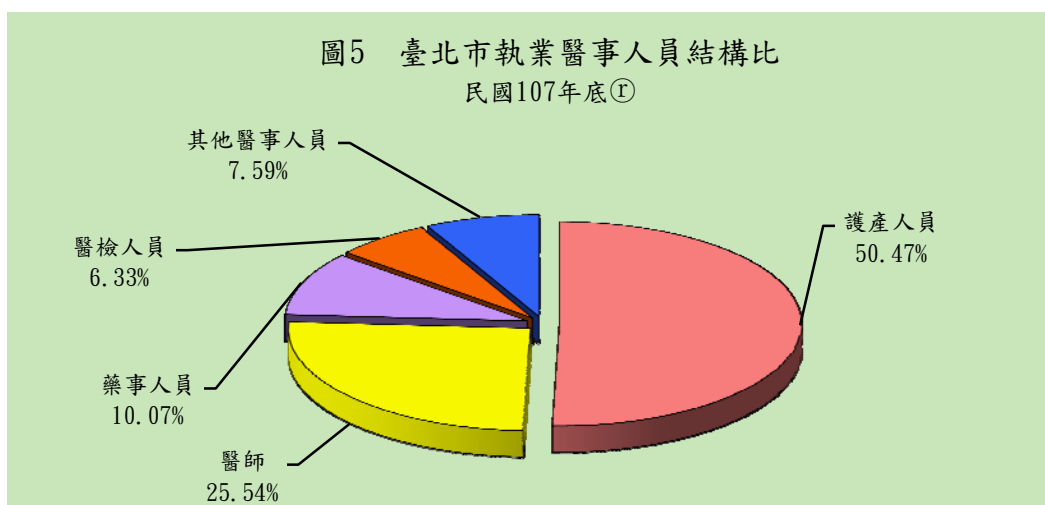

107 年底本市平均每萬人口擁有執業醫事人員數為 210.7 人，較 10 年前增加 42.4 人。就人員性質觀察，107 年底每萬人口擁有 53.8 位醫師、106.4 位護產人員、21.2 位藥事人員、13.3 位醫檢人員。若從每位醫事人員服務人口數分析，107 年底平均每一位醫師服務 186 人、每位護產人員服務 94 人、每位藥事人員服務 471 人、每位醫檢人員則服務 749 人。(詳表 4)

表 4 臺北市平均每萬人擁有開(執)業醫事人員數

單位：人

年 別	總計	西 醫 師	中 醫 師	牙 醫 師	藥 師	藥 劑 生	醫 事 檢 驗 師、 生	醫 事 放 射 師、 士	護 理 師 及 護 士	助 產 師 、 士	其 他
98 年底	168.30	30.65	2.96	9.66	16.54	2.93	7.05	3.98	87.14	0.02	7.36
99 年底	171.34	31.48	2.94	9.94	16.69	2.87	7.22	4.12	87.69	0.02	8.36
100 年底	174.74	32.26	2.99	10.14	17.30	2.70	7.29	4.24	88.71	0.02	9.08
101 年底	177.10	32.96	3.06	10.31	17.51	2.65	7.30	4.43	89.20	0.02	9.66
102 年底	179.20	33.01	3.14	10.58	17.57	2.57	7.55	4.47	89.84	0.03	10.44
103 年底	181.93	33.45	3.22	10.85	17.86	2.47	7.81	4.65	90.33	0.05	11.24
104 年底	188.24	34.38	3.18	11.19	18.23	2.41	7.86	4.73	94.15	0.05	12.04
105 年底	193.96	35.04	3.26	11.49	18.48	2.34	7.98	4.88	97.45	0.08	12.96
106 年底	202.57	36.88	3.51	11.99	18.89	2.23	8.14	5.14	102.04	0.12	13.63
107 年底 ^(㉔)	210.72	37.89	3.66	12.25	19.04	2.17	8.01	5.33	106.22	0.13	16.00
107 年底較 98 年底增減數(人)	42.42	7.24	0.70	2.59	2.50	-0.76	0.96	1.35	19.08	0.11	8.64

(五)醫院醫療服務量

107 年臺北市醫院門、急診平均每日就診人次分別為 8 萬 8,530 人次、2,797 人次，較 10 年前(98 年)增加 9,470 人次、減少 360 人次；剖腹產率為 34.0%，較 10 年前增加 0.2 個百分點；若就病床數(不含未登記)觀察，平均住院日數 7.7 日，較 10 年前減少 0.4 日；佔床率為 76.1%，較 10 年前增加 6.2 個百分點。(詳表 5)

表 5 臺北市醫院醫療服務量

年別	平均每日人次(人次)					剖腹產率 (%)	平均住 院日數 (日)	佔床率 (%)
	門診	急診	血液透析	門診手術	住院手術			
98 年	79,060	3,157	1,756	521	634	33.83	8.04	69.92
99 年	80,139	3,099	1,779	639	578	34.89	8.08	71.66
100 年	80,471	3,206	1,889	662	594	34.14	8.06	74.10
101 年	84,650	3,152	1,956	709	617	33.89	7.89	74.28
102 年	84,668	2,904	1,973	717	607	35.11	7.89	73.50
103 年底	84,776	2,964	1,965	706	645	33.85	7.80	73.61
104 年底	83,766	2,992	1,878	642	547	34.05	7.76	74.86
105 年底	85,307	3,072	2,087	701	602	33.13	7.73	75.60
106 年底	86,871	2,806	2,118	759	629	34.16	7.02	75.69
107 年底 ^①	88,530	2,797	2,135	761	647	34.01	7.65	76.11
107 年較 98 年 增減數(百分點)	9,470	-360	379	240	13	(0.18)	-0.39	(6.19)

附註：(1)佔床率 = [當年之住院總人日數 / (年底現有病床數 × 365 日)] × 100。

四、疾病管制

(一)預防接種

國民健康之推展預防重於治療，鑑此，政府多年來積極加強辦理預防接種工作，以增進抗體減少傳染。107 年本市各種預防接種為 47 萬 7,543 人次，其中五合一疫苗占 21.5% 最多，依序為結合型肺炎鏈球菌疫苗 16.3%，B 型肝炎疫苗占 16.3%，活性減毒日本腦炎疫苗占 13.1%，麻疹、腮腺炎、德國麻疹混合疫苗占 10.2%，A 型肝炎疫苗占 5.6%，水痘疫苗占 5.2%，卡介苗占 5.1%，其他疫苗占 6.7%。(詳表 6)

107 年本市各種預防接種完成率除卡介苗、五合一疫苗(含 DTP、DTaP、DT 及多合一疫苗)第三與第四劑、B 型肝炎疫苗(含多合一疫苗)第三劑、水痘疫苗單一劑、麻疹、腮腺炎、德國麻疹混合疫苗第一劑及日本腦炎第四劑以外，其餘均達 9 成 5 以上，其中以 B 型肝炎疫苗(含多合一疫苗)第二劑 98.5% 為最高，日本腦炎第二劑 96.3% 次之。

(二)法定傳染病

為有效掌控各類傳染病之發生、傳染及蔓延，88 年 6 月將原「傳染病防治條例」修正為「傳染病防治法」，並新增防疫配套補償措

施、提高罰款額度，建立現代人防疫法制，96年7月18日修訂公布「傳染病防治法」及96年10月9日公告「傳染病分類及第四類與第五類傳染病之防治措施」，將若干新興傳染病納入並劃分為五大類。107年本市法定傳染病確定數為3,987人，其中以梅毒1,418人最多，淋病764人次之，結核病703人再次，3者合計2,885人次占法定傳染病確定數72.4%。另急性肝炎病毒(含A、B、C、D、E及未定型)確定人數共121人，HIV感染者325人，AIDS感染者137人。

表6 臺北市各類預防接種工作⁽¹⁾

單位：人次

年底別	總計	卡介苗	白喉百日咳破傷風混合疫苗	破傷風減量白喉混合疫苗(2)	減量破傷風、白喉、非細胞性百日咳混合疫苗(2)	小兒麻痺口服疫苗
98年底	352,361	29,739	47,888	687	21,001	64,757
99年底	313,485	26,314	11,037	154	1,977	19,174
100年底	327,289	32,094	-	98	1,206	897
101年底	436,664	34,304	-	10	12,575	-
102年底	460,922	29,554	-	325	17,269	-
103年底	433,295	31,522	-	22	20,705	-
104年底	506,872	31,281	-	11	13,485	-
105年底	502,928	17,266	-	6,317	17,508	-
106年底	491,833	26,967	-	109	21,627	-
107年底	477,543	24,160	-	27	23,561	-
107年底較98年底增減%	35.53	-18.76	--	-96.07	12.19	--

附註：(1)本表含其他縣市民眾在本市施打預防接種數量。

(2)自98年(97學年度)起國小一年級原接種之破傷風減量白喉混合疫苗改由減量破傷風白喉非細胞性百日咳混合疫苗取代接種。

表6 臺北市各類預防接種工作⁽¹⁾(續)

單位：人次

年底別	活性減毒日本腦炎疫苗(3)	麻疹腮腺炎德國麻疹混合疫苗(4)	日本腦炎疫苗	B型肝炎疫苗(5)	水痘疫苗(6)	五合一疫苗(7)	A型肝炎疫苗	結合型肺炎鏈球菌苗
98年底	-	25,162	74,024	63,537	25,566	-	-	...
99年底	-	29,047	72,915	66,097	24,662	62,108	-	...
100年底	-	24,350	67,697	83,396	21,638	95,821	-	92
101年底	-	37,697	71,595	92,825	30,514	104,379	30	52,735
102年底	-	47,094	96,465	86,753	28,877	108,016	-	46,569
103年底	-	44,934	96,135	84,676	24,094	84,581	-	46,626
104年底	-	48,072	97,761	90,429	26,207	106,606	-	93,020
105年底	-	46,191	93,405	90,378	25,297	105,774	2,844	80,904
106年底	-	55,620	74,122	81,789	26,084	115,347	7,570	82,500
107年底	62,336	48,810	8,599	77,610	24,945	102,693	26,753	77,920
107年底較98年底增減%	--	93.98	-88.38	22.15	-2.43	--	--	--

附註：(3)107年起新增活性減毒日本腦炎疫苗之統計。

(4)91年配合行政院衛生署接種MMR疫苗三年計畫，數字遽增，而96年有關國小1年級學童接種之MMR疫苗缺貨，原於96年10月接種計畫改於97年下學期開學後實施。

(5)B型肝炎疫苗含免疫球蛋白。

(6)水痘疫苗本市自87年10月起開始接種，93年起衛生署始納入接種項目。

(7)99年3月實施五合一疫苗取代原先接種之「白喉、破傷風、百日咳混合疫苗」、「小兒麻痺口服疫苗」，而國小一年級維持接種「小兒麻痺口服疫苗」。

五、健康促進與保健

(一)兒童醫療補助

107 年本市兒童醫療補助人次為 13 萬 8,536 人次，較上(106)年增加 1,451 人次(增 1.1%)；其中門診、急診人次為 13 萬 4,797 人次，占總補助人次的 97.3%，住院人次為 3,739 人次，僅占 2.7%。

107 年本市兒童醫療補助金額為 4,018 萬 3,179 元，較上年增加 152 萬 4,347 元(增 3.9%)；其中門診、急診補助金額為 3,148 萬 4,085 元，占總補助金額的 78.4%，住院補助金額為 869 萬 9,094 元，占 21.6%。

(二)第三胎以上六歲以下兒童醫療補助

107 年本市第三胎以上六歲以下兒童醫療補助人次為 7 萬 5,303 人次，其中門診、急診人次為 7 萬 5,177 人次，占總補助人次的 99.8%，住院人次為 126 人次，僅占 0.2%。

107 年本市第三胎以上六歲以下兒童醫療補助金額為 956 萬 8,719 元，其中門診、急診補助金額為 930 萬 9,353 元，占總補助金額的 97.3%，住院補助金額為 25 萬 9,366 元，僅占 2.7%。

(三)菸害防制

107 年本市菸害防制稽查數為 34 萬 5,566 人次，處分數為 942 人次，以其他經各級主管機關指定公告之場所及交通工具(依菸害防制法第 16 條第 1 項第 4 款)385 人次為最多，占取締總數比率 40.9%。

(四)新移民輔導

107 年本市新移民照顧輔導工作項目中，新婚個案訪視案數為 805 案，子女收案訪視案數為 731 案，孕婦主動通報及孕婦產前訪視案數為 193 案，3 項完訪率皆為 100%。

(五)學前兒童整合性篩檢

107 年本市學前兒童聽力篩檢實際篩檢人數為 2 萬 4,590 人，疑似陽性個案數為 1,667 人，疑似異常率為 6.4%；複檢人數為 1,636 人，異常率為 17.2%。

107 年本市學前兒童視力及斜弱視篩檢實際篩檢人數為 5 萬 1,282 人，疑似陽性個案數為 10,821 人，疑似異常率為 20.5%；複檢人數為 10,715 人，異常率為 75.4%。

107 年本市學前兒童口腔保健篩檢實際篩檢人數為 6 萬 2,386 人，齲齒個案數為 2 萬 7,396 人，齲齒率為 43.9%。

(六)健康學童起步計畫—減度防齲專案

國小一年級學童牙齒塗氟防齲之到校服務，共提供 3 萬 7,680 位學童牙齒塗氟服務，辦理校園口腔衛教講座共計 440 場。

提供本市國小一至六年級學童免費專業視力檢查，107 年共提供 6 萬 5,881 位學童免費專業視力檢查，並對高度近視高危險群個案管理及追蹤，共完成 2 萬 7,279 位學童個案管理及追蹤。

(七)癌症及三高篩檢

107 年本市辦理癌症篩檢人數為 58 萬 8,489 人，其中以子宮頸癌 25 萬 9,961 人為最多，占總篩檢人數的 44.2%，其次為大腸癌占 25.2%；陽性個案率以女性乳癌 8.7% 為最高，完成追蹤率以大腸癌 80.5% 為最低；陽性個案中癌症罹患率為 0.24%，以女性乳癌 0.6% 為最高，口腔癌 0.1% 最低。

107 年本市辦理三高篩檢人數為 27 萬 8,274 人，異常人數為 7 萬 870 人，其中以血膽固醇異常 3 萬 2,598 人、異常率 35.0% 為最高；三高確認新案人數為 6,327 人，亦以血膽固醇 4,077 人為最高。

(八)母乳哺育率

107 年本市追蹤住院期間嬰兒人數為 1 萬 9,789 人，以純母乳哺

育 1 萬 504 人、哺育率 53.1% 為最高，混和乳哺育率 43.9% 次之，配方乳 3.0% 最低。

為提供婦女享有優質親善的哺乳環境，臺北市政府衛生局自 99 年起開辦「優良哺集乳室認證」，而 107 年底，計有 166 間哺集乳室通過優良認證。

(九)自殺通報

自殺企圖者因可能同時使用一種以上自殺方式，致年齡別及自殺方式別之自殺通報人次總計不相等。

依自殺通報者年齡別分析，107 年本市自殺通報數為 6,885 人次，其中以 20-29 歲 1,614 人次占 23.4% 為最高，30-39 歲 1,436 人次占 20.9% 次之，40-49 歲 1,120 人次占 16.3% 居第三。

依自殺方式別分析，107 年本市自殺通報數為 7,797 人次，其中以利用未特定的方式 2,130 人次占 27.3% 為最高，以抗癲癇(藥)劑、鎮靜安眠 (藥)劑、抗帕金森(氏)症候群(藥)劑及精神藥物(所致)的蓄意自為中毒及暴露 1,712 人次占 22.0% 次之。

(十)台北卡—健康服務

臺北市政府為能促進市民有效善用各項服務及提供市民便利之身分辨認證卡，結合悠遊卡於 102 年 4 月 30 日推出具有多卡功能合一的「台北卡—二代健康卡」，透過集點兌點服務，鼓勵市民積極參與健康促進活動，以強化市民自我健康管理。自 103 年 10 月 13 日起開辦「台北卡整合服務」，本局二代健康卡提供健康服務註記。截至 107 年 12 月 31 日台北卡—健康服務共申辦 38 萬 1,765 張。

(十一) CPR 訓練

107 年本市辦理簡版急救技能(CPR+AED)訓練共 1,952 場次，參加訓練總人數為 11 萬 7,002 人，其中初訓 6 萬 8,076 人占 58.2% 最多，複訓 4 萬 8,926 人則占 41.8% 次之。

若依訓練對象別觀察，107 年參加簡版急救技能(CPR+AED)訓練人數以學生 5 萬 3,026 人占 45.3%最多，其他 3 萬 6,973 人占 31.6%次之，教 1 萬 761 人占 9.2%再次，三者合占總訓練人數之 86.1%。

六、藥政、營業衛生管理、食品衛生

(一)藥商家數

107 年底本市藥商家數為 1 萬 2,178 家，較 10 年前(98 年底)增加 1,801 家(增 17.4%)，藥物販賣業中以醫療器材販賣業 8,981 家占藥商家數 73.7%為最多、西藥販賣業 1,338 家占 11.0%、中藥販賣業 969 家占 8.0%，三者共計 11,288 家占藥商家數 92.7%，藥局 808 家占 6.6%、藥物製造業 82 家占 0.7%。(詳表 7、圖 6)

表 7 臺北市藥商家數

單位：家

年 別	總計	藥局	藥物販賣業				藥物製造業			
			合計	西藥	中藥	醫療器材	合計	西藥	中藥	醫療器材
98 年底	10,377	736	9,595	1,523	995	7,077	46	4	3	39
99 年底	10,561	766	9,742	1,516	984	7,242	53	5	3	45
100 年底	10,936	787	10,089	1,488	993	7,608	60	6	3	51
101 年底	10,738	773	9,906	1,396	953	7,557	59	4	3	52
102 年底	11,021	771	10,186	1,400	963	7,823	64	5	3	56
103 年底	11,422	794	10,560	1,405	950	8,205	68	5	1	62
104 年底	11,594	808	10,716	1,358	935	8,423	70	3	1	66
105 年底	11,969	789	11,101	1,321	942	8,838	79	3	1	75
106 年底	12,156	807	11,266	1,321	960	8,985	83	4	2	77
107 年底	12,178	808	11,288	1,338	969	8,981	82	4	2	76
107 年底較 98 年底增減%	17.36	9.78	17.64	-12.15	-2.61	26.90	78.26	-	-33.33	94.87

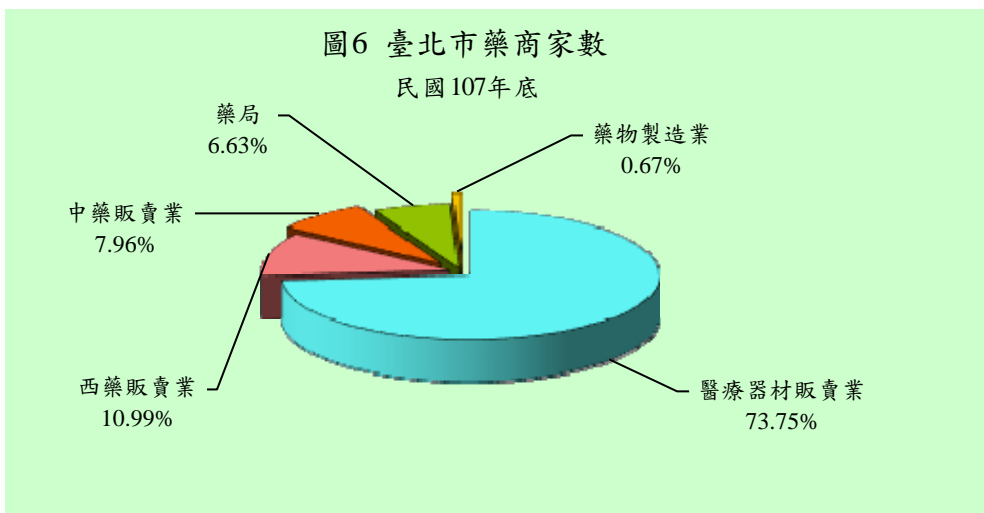

(二)化粧品衛生管理工作

107年本局檢查化粧品家數1,277家，抽查件數1萬1,252件，其中一般化粧品計8,198件，占總抽查件數72.9%；在查獲違法化粧品207件中，以標示不符173件占大宗；處理情形則分別為移送製造廠(輸入業)所在地衛生機關處理108件，行政處分88件，移送法辦11件。

107年本局針對涉疑違規廣告監控1,558件，其中平面廣告205件，廣播、電視廣告828件，網路525件；處理違規廣告876件，總罰鍰金額2,800萬元。

(三)藥物檢查暨查獲違法藥物

107年本局藥品檢查家數為1,160家，查獲違法133家，占檢查家數11.5%；查獲違法藥品中偽藥1件占0.8%、劣藥9件占6.8%、禁藥30件占22.6%、其他違法93件占69.9%。

(四)食品衛生管理查驗工作

107年食品衛生管理查驗件數為7萬1,983件，其中檢查6萬7,187件、檢驗4,796件，與規定不符者分別為720件、274件，查驗不合格率為1.4%，較上年增加0.7個百分點。另食品衛生管理稽查家

數為 2 萬 6,471 家，其中販賣業 2 萬 5,699 家占 97.1%、製造廠商 753 家占 2.8%；輔導及限期改善家數共計 7,326 家，占稽查家數 27.7%。
(詳表 8)

表 8 臺北市食品檢驗工作與稽查家數

年別	食品衛生查驗工作(件)			食品衛生稽查(家)			
	查驗件數	不合格 件數	不合格 率(%)	稽查 家數	輔導及限期 改善家數	罰款處 理家數	停業處理 家數
97 年底	111,744	1,086	0.97	32,934	2,816	-	-
98 年底	84,075	1,067	1.27	27,651	2,761	-	-
99 年底	114,245	1,139	1.00	26,400	3,202	-	1
100 年底	108,757	1,180	1.08	25,422	2,899	-	-
101 年底	108,200	1,013	0.94	26,626	4,245	-	-
102 年底	104,322	765	0.73	25,734	4,175	-	-
103 年底	88,432	638	0.72	22,820	3,719	-	-
104 年底	82,732	630	0.76	20,049	3,729	-	-
105 年底	83,629	619	0.74	24,667	5,133	-	-
106 年底	91,067	622	0.68	28,128	5,750	-	-
107 年底	71,983	994	1.38	26,471	7,326	-	-
107 年底較 106 年 底增減%(百分點)	-20.96	59.81	(0.70)	-5.89	27.41	--	--

(五)檢驗工作

本局使用新興檢驗技術檢驗公共衛生稽查之樣品，並受理民眾申請及檢舉檢驗食品，以保障市民飲食及用藥之安全，107 年本局檢驗工作 54 萬 2,373 項，較上年增加 10 萬 1,123 項(增 22.9%)，其中食品衛生檢驗 48 萬 139 項占 88.5%最多，依序為受理申請、投訴、檢舉等檢驗 4 萬 6,376 項占 8.6%，中藥摻西藥檢驗 8,988 項占 1.7%，營業衛生檢驗 6,773 項占 1.2%。

(六)食品中毒事件

107 年本市食品中毒事件 44 件、患者 742 人，中毒的場所以供膳之營業場所 28 件最多，其次為學校 7 件，其患者人數分別為 74 人與 645 人。

貳、統計表
II、TABLE

(一) 組織及醫療保健支出
(I) HEALTH ORGANIZATION
AND GOVERNMENT
HEALTH EXPENDITURE

臺北市政府衛生局組織系統

中華民國107年

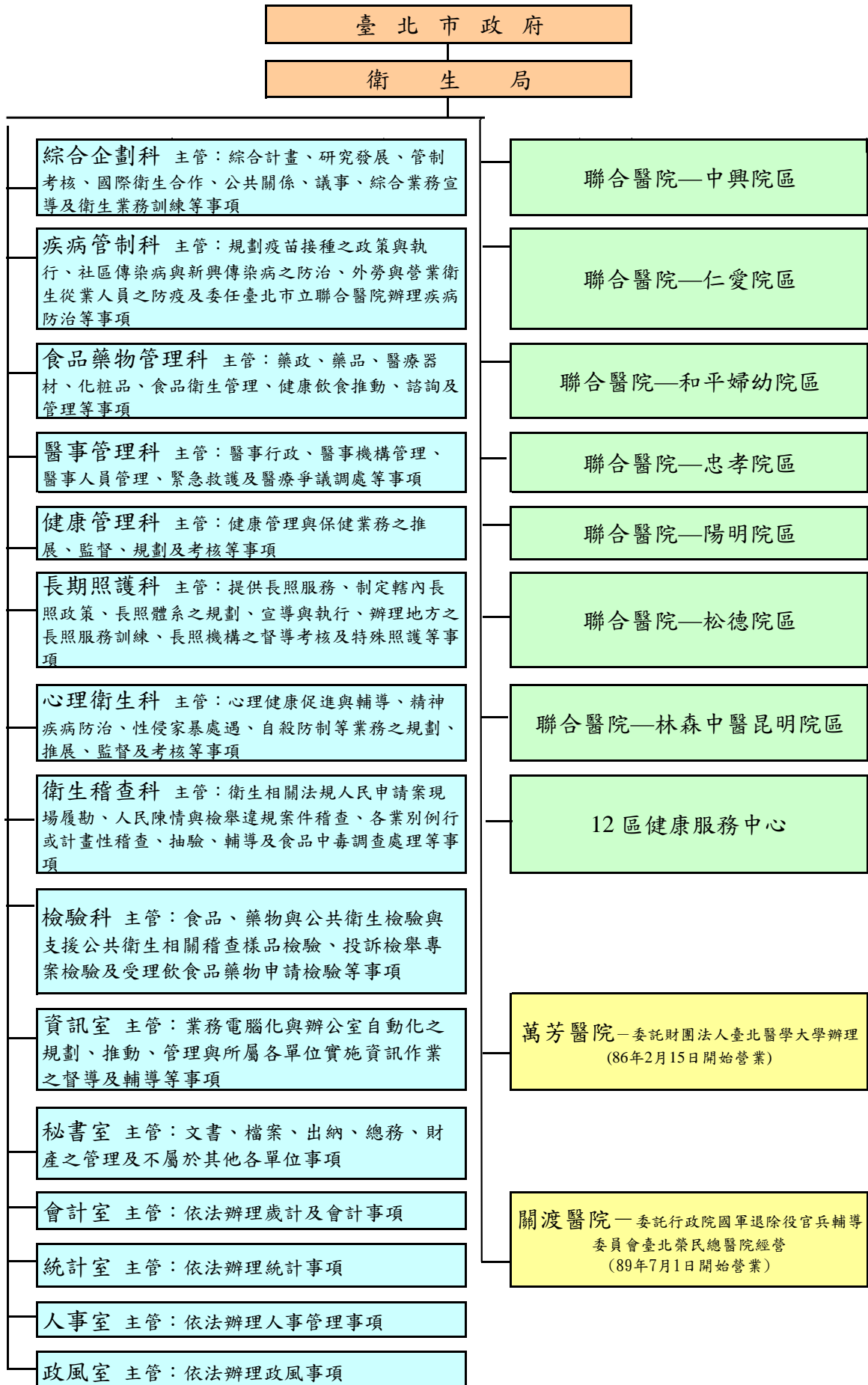

Organization of Department of Health Taipei City Government 2018



表 1 臺北市政府衛生局暨所屬機關員工總人數

Table 1 No. of Staff in Department of Health
Taipei City Government & Subordinate Institutions, End of 2018

中華民國107年底

單位:人

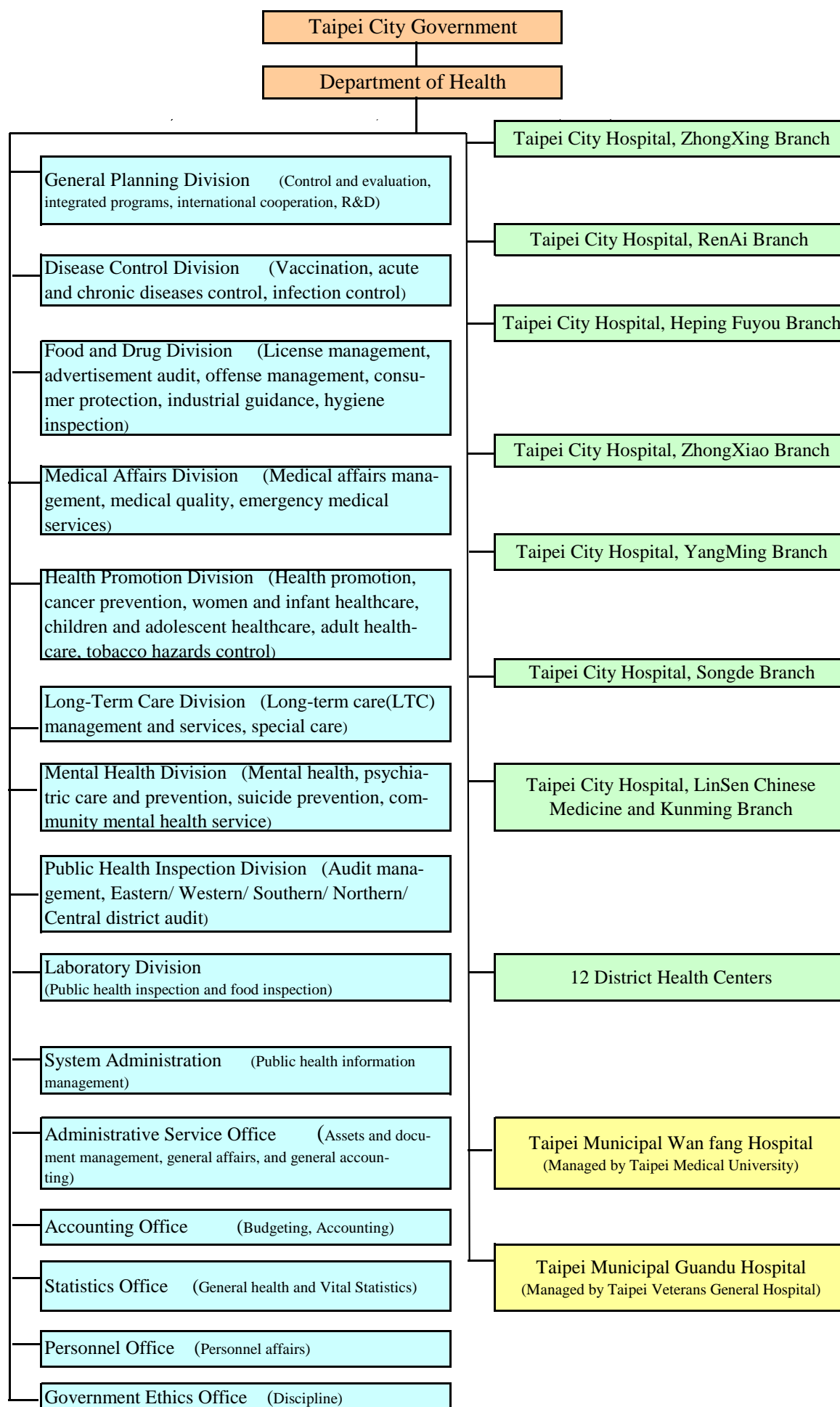
Unit : Person

人員類別 Staff Categories	總計 Grand Total	職員 Staff	技工 Technical Worker	工友 Maintenance Worker	駕駛 Driver	駐衛警察 Security Guards	約用人員 Contract Employee	約聘僱及其他人員 Contract-based Employee
現有人員總計 Current No. of Staff	7,117	1,951	68	143	37	33	4,720	165
衛生局 Department of Health	469	285	6	10	9	-	-	159
聯合醫院 Taipei City Hospital	6,304	1,358	50	115	25	33	4,720	3
12區健康服務中心 12 District Health Centers	344	308	12	18	3	-	-	3

資料來源：本局人事室、市立聯合醫院。

Source : Personnel Office of Department of Health, Taipei City Government, Taipei City Hospital.

表 1-1 臺北市政府衛生局暨所屬機關職員數
—按教育程度別分

Table 1-1 Educational Attainment of Staff in
Department of Health Taipei City Government & Subordinate
Institutions, End of 2018

中華民國107年底

單位:人

Unit : Person

教育程度別 Educational Attainment	總計 Grand Total	政務人員 Adminis- -tractor	簡薦委任(派)人員 Selected,Recommended,Delegated & Employed Persons			醫事人員 Medical Personnel	雇員 Clerk
			簡任(派) 第10-14職等 Selected Rank	薦任(派) 第6-9職等 Recommended Rank	委任(派) 第1-5職等 Delegated Rank		
教育程度別 By Educational Attainment	1,951	1	5	414	131	1,388	12
博士 Doctor	63	1	1	5	-	56	-
碩士 Master	396	-	4	175	22	195	-
大學 University	928	-	-	180	76	672	-
專科 College	503	-	-	48	20	432	3
高中(職)以下 High School & Other	61	-	-	6	13	33	9

資料來源：本局人事室。

Source : Personnel Office of Department of Health, Taipei City Government.

表 1-2 臺北市政府衛生局暨所屬機關職員數
—按性別及年齡別分

Table 1-2 Sex & Age Attainment of Staff in
Department of Health Taipei City Government & Subordinate
Institutions, End of 2018

中華民國107年底

單位:人

Unit : Person

性別 & 年齡別 Sex & Age	總計 Grand Total	政務人員 Administrator	簡薦委任(派)人員 Selected, Recommended, Delegated & Employed Persons			醫事人員 Medical Personnel	雇員 Clerk
			簡任(派) 第10-14職等 Selected Rank	薦任(派) 第6-9職等 Recommended Rank	委任(派) 第1-5職等 Delegated Rank		
總計 Total	1,951	1	5	414	131	1,388	12
性別 By Sex							
男 Male	463	1	2	74	33	352	1
女 Female	1,488	-	3	340	98	1,036	11
年齡別 By Age							
19歲以下 Under 19	-	-	-	-	-	-	-
20-24	11	-	-	3	8	-	-
25-29	66	-	-	41	15	10	-
30-34	126	-	-	61	29	36	-
35-39	183	-	-	35	16	132	-
40-44	350	-	-	47	10	293	-
45-49	433	-	-	89	9	334	1
50-54	474	-	2	88	17	365	2
55-59	206	-	2	36	12	154	2
60-64	96	-	1	13	15	60	7
65歲以上 65 and Over	6	1	-	1	-	4	-

資料來源：本局人事室、市立聯合醫院。

Source : Personnel Office of Department of Health, Taipei City Government, Taipei City Hospital.

表 2 臺北市政府醫療保健支出

單位:新臺幣仟元

年度別 Fiscal year	臺北市政府 總決算 數 Final General Accounts	決 算 Final Accounts								
		總計 Total		一般衛生業務 General Health						
		金額 All Expend- iture	占市府總決算 比率(%) Ratio of Health All Expenditure with Final General Accounts	合計 Total	行政 Health Adminis- tration	防疫 Commu- -nicable Disease Control	保健 Public Health	醫政 Medical Affair	藥政 Pharma- ceutical Affair	食品 衛生 Food Hygi- ene
民國 75年度 1986	53,357,369	6,395,445	11.99	2,890,583	1,096,695	10,976	216,785	98,287	4,145	9,307
民國 80年度 1991	129,013,469	7,251,289	5.62	2,552,552	2,190,199	34,263	284,189	9,514	5,969	14,754
民國 85年度 1996	142,542,814	12,069,306	8.47	4,534,901	3,742,329	38,164	673,056	13,441	9,006	16,657
民國 90年度 2001	149,746,224	5,316,708	3.55	4,641,576	268,977	60,712	401,902	27,444	12,314	22,171
民國 92年度 2003	141,072,199	5,084,194	3.60	4,825,157	243,058	43,847	394,411	26,499	13,655	22,306
民國 93年度 2004	130,593,404	4,601,355	3.52	4,215,555	247,776	59,275	393,927	48,368	13,381	21,370
民國 94年度 2005(1)	136,877,835	4,380,826	3.20	3,913,151	239,101	83,191	321,082	71,118	95,614	
民國 95年度 2006	135,599,035	4,399,338	3.24	3,917,055	244,778	89,144	322,100	80,082	90,147	
民國 96年度 2007	138,581,034	4,489,639	3.24	4,034,290	255,674	81,070	335,163	70,588	86,462	
民國 97年度 2008	148,192,887	4,586,053	3.09	4,087,029	247,091	79,257	360,037	69,421	89,634	
民國 98年度 2009	155,523,116	4,619,344	2.97	4,071,023	211,656	99,026	356,335	79,047	91,429	
民國 99年度 2010	162,280,646	4,815,918	2.97	4,302,594	261,370	88,137	374,527	81,150	94,287	
民國 100年度 2011	173,139,572	4,951,963	2.86	4,375,396	262,973	101,250	358,505	82,626	95,998	
民國 101年度 2012	176,075,235	5,004,405	2.84	4,407,014	267,382	138,586	359,354	82,074	94,450	
民國 102年度 2013	169,580,238	5,059,557	2.98	4,382,121	273,458	226,219	413,081	87,671	100,244	
民國 103年度 2014	167,511,404	4,958,414	2.96	4,351,836	270,108	201,850	396,643	90,544	100,428	
民國 104年度 2015	154,187,639	5,070,749	3.29	4,444,418	263,255	226,625	427,759	93,334	101,698	
民國 105年度 2016	155,810,625	5,119,810	3.29	4,427,290	272,875	208,264	422,592	68,222	104,549	
民國 106年度 2017	162,256,234	5,239,999	3.23	4,590,899	272,575	287,909	421,747	108,818	126,458	
民國 107年度 2018	167,027,734	5,473,627	3.28	4,793,457	848,023	233,539	160,785	48,498	43,077	

資料來源：本局會計室

附註：(1)94年度因組織修編，藥政及食品衛生決算數合併。

Table 2 Government Health Expenditure, Taipei City

Unit : Thousand N.T.S

決 算 Final Accounts										
一般衛生業務 General Health					有關衛生業務 Others Health Programs					
環境衛生 Environmental Sanitation	衛生檢驗 Health Laboratory	補助特 種基金 Subsidies to Municipal Hospitals	接受中央 補助支出 Subsidies from Cen- tral Gov't	其他 Others	合計 Total	建築及 設備 Building and Equipment	統籌 科目 Miscellan- eous Item	循環 基金 Revolving Fund	社會福利 基金支出 Social Welfare Fund	其他 Others
1,449,916	4,472	...	-	-	3,504,862	1,585,534	170,593	1,748,735	-	-
5,204	8,460	...	-	-	4,698,737	761,999	305,319	3,516,875	-	114,544
30,160	12,088	...	-	-	7,534,405	871,930	600,342	6,062,133	-	-
7,736	18,005	3,783,720	-	38,595	675,132	31,259	345,563	13,667	284,643	-
7,937	17,184	3,996,292	23,646	36,322	259,037	19,217	33,462	-	206,358	-
8,659	18,155	3,331,041	28,627	44,976	385,800	21,310	158,052	-	206,438	-
-	20,382	3,046,123	36,540	-	467,675	20,963	250,210	-	196,502	-
-	19,357	3,037,204	34,243	-	482,283	44,243	259,869	-	178,171	-
-	19,710	3,153,018	32,605	-	455,349	15,761	252,617	-	186,971	-
-	23,272	3,195,451	22,866	-	499,024	34,958	271,129	-	192,937	-
-	21,520	3,190,311	21,699	-	548,321	82,444	271,578	-	194,299	-
-	21,840	3,329,815	51,468	-	513,324	52,197	248,823	-	212,304	-
-	24,167	3,406,826	43,051	-	576,567	64,981	270,816	-	240,770	-
-	22,069	3,404,549	38,549	-	597,391	82,595	266,271	-	248,525	-
-	22,310	3,221,040	38,098	-	677,436	71,304	248,279	-	302,345	55,508
-	23,263	3,229,414	39,586	-	606,578	41,886	242,090	-	322,602	-
-	23,472	3,268,312	39,963	-	626,331	71,392	237,600	-	316,518	821
-	28,929	3,290,524	31,335	-	692,520	110,456	239,598	-	342,466	-
-	33,313	3,301,569	38,509	-	649,100	65,051	238,241	-	345,808	-
-	16,019	3,316,730	126,786	-	680,170	108,964	230,316	-	340,890	-

Source : Accounting Office of Department of Health, Taipei City Government.

Note : (1) Because of organization recombination of 2005, final accounts of pharmaceutical affair and food were combined.

(二) 衛生統計指標
(II)HEALTH STATISTIC
INDICES

表 3 臺北市土地面積與人口指標

年底及行政區別 End of Year & District		土地面積 (平方公里) Land Area (Km) ²	年底人口數 (人)(1)				
			合計 Total			14歲以下 Under 14	
			計 Subtotal	男 Male	女 Female	計 Subtotal	百分比 %
民國 57年底	End of 1968	272.1418	1,604,543	852,704	751,839	619,273	38.59
民國 60年底	End of 1971	272.1418	1,839,641	988,747	850,894	651,287	35.40
民國 65年底	End of 1976	272.1418	2,089,288	1,093,322	995,966	675,779	32.34
民國 70年底	End of 1981	272.1418	2,270,983	1,171,206	1,099,777	661,881	29.15
民國 75年底	End of 1986	271.7741	2,575,180	1,311,895	1,263,285	687,995	26.72
民國 80年底	End of 1991	271.7741	2,717,992	1,369,556	1,348,436	652,543	24.01
民國 85年底	End of 1996	271.7997	2,605,374	1,302,249	1,303,125	551,093	21.15
民國 90年底	End of 2001	271.7997	2,633,802	1,300,179	1,333,623	507,614	19.27
民國 95年底	End of 2006	271.7997	2,632,242	1,282,691	1,349,551	434,361	16.50
民國 98年底	End of 2009	271.7997	2,607,428	1,260,450	1,346,978	393,660	15.10
民國 99年底	End of 2010	271.7997	2,618,772	1,262,554	1,356,218	383,774	14.65
民國 100年底	End of 2011	271.7997	2,650,968	1,276,343	1,374,625	382,966	14.45
民國 101年底	End of 2012	271.7997	2,673,226	1,285,361	1,387,865	383,134	14.33
民國 102年底	End of 2013	271.7997	2,686,516	1,289,945	1,396,571	383,601	14.28
民國 103年底	End of 2014	271.7997	2,702,315	1,295,636	1,406,679	382,795	14.17
民國 104年底	End of 2015	271.7997	2,704,810	1,295,462	1,409,348	377,428	13.95
民國 105年底	End of 2016	271.7997	2,695,704	1,289,510	1,406,194	375,128	13.92
民國 106年底	End of 2017	271.7997	2,683,257	1,281,917	1,401,340	369,872	13.78
民國 107年底	End of 2018	271.7997	2,668,572	1,273,375	1,395,197	363,657	13.63
松山區 Songshan		9.2878	205,702	96,393	109,309	30,327	14.74
信義區 Xinyi		11.2077	223,406	106,457	116,949	27,065	12.11
大安區 Daan		11.3614	308,843	144,007	164,836	46,675	15.11
中山區 Zhongshan		13.6821	229,456	106,664	122,792	28,488	12.42
中正區 Zhongzheng		7.6071	159,000	75,898	83,102	25,802	16.23
大同區 Datong		5.6815	127,625	62,148	65,477	16,800	13.16
萬華區 Wanhua		8.8522	189,603	92,969	96,634	20,950	11.05
文山區 Wenshan		31.5090	273,762	131,145	142,617	37,830	13.82
南港區 Nangang		21.8424	121,670	59,439	62,231	16,228	13.34
內湖區 Neihu		31.5787	287,429	137,196	150,233	41,804	14.54
士林區 Shilin		62.3682	286,544	138,079	148,465	36,808	12.85
北投區 Beitou		56.8216	255,532	122,980	132,552	34,880	13.65

資料來源：本府民政局。

附註：(1)為戶籍登記資料，且不包括外僑人口。

(2) 扶養比=(14歲以下人口數+65歲以上人口數) / 15-64歲人口數 × 100

(3) 扶幼比=(14歲以下人口數 / 15-64歲人口數) × 100

(4) 扶老比=(65歲以上人口數 / 15-64歲人口數) × 100

(5) 老化指數=(65歲以上人口數 / 14歲以下人口數) × 100

Table 3 Land Area and Population Index, Taipei City

Year-End Population(Person)				扶養比 (2)	扶幼比 (3)	扶老比 (4)	老化指數 (5)	人口密度 (每平方公里人口數)	性比例 (男子數除以女子數×100)
15-64歲		65歲以上 65 and Over		Dependen -cy Ratio %	Youth Population Dependen cy Ratio %	Elderly Population Dependenc y Ratio %	Aging Index %	Pop. Density (Person/ Km ²)	Sex Ratio (Male/Female ×100)
計 Subtotal	百分比 %	計 Subtotal	百分比 %						
947,880	59.07	37,390	2.33	69.28	65.33	3.94	6.04	5,896	113.42
1,140,405	61.99	47,949	2.61	61.31	57.11	4.20	7.36	6,760	116.20
1,345,659	64.41	67,850	3.25	55.26	50.22	5.04	10.04	7,677	109.78
1,511,882	66.57	97,220	4.28	50.21	43.78	6.43	14.69	8,345	106.49
1,751,006	68.00	136,179	5.29	47.07	39.29	7.78	19.79	9,475	103.85
1,878,282	69.11	187,167	6.89	44.71	34.74	9.96	28.68	10,001	101.57
1,826,218	70.09	228,063	8.75	42.67	30.18	12.49	41.38	9,586	99.93
1,864,350	70.79	261,838	9.94	41.27	27.23	14.04	51.58	9,690	97.49
1,891,448	71.86	306,433	11.64	39.17	22.96	16.20	70.55	9,684	95.05
1,885,352	72.31	328,416	12.60	38.30	20.88	17.42	83.43	9,593	93.58
1,903,092	72.67	331,906	12.67	37.61	20.17	17.44	86.48	9,635	93.09
1,929,803	72.80	338,199	12.76	37.37	19.84	17.53	88.31	9,753	92.85
1,941,436	72.63	348,656	13.04	37.69	19.73	17.96	91.00	9,835	92.61
1,940,310	72.22	362,605	13.50	38.46	19.77	18.69	94.53	9,884	92.37
1,938,993	71.75	380,527	14.08	39.37	19.74	19.62	99.41	9,942	92.11
1,928,200	71.29	399,182	14.76	40.28	19.57	20.70	105.76	9,951	91.92
1,901,446	70.54	419,130	15.55	41.77	19.73	22.04	111.73	9,918	91.70
1,874,209	69.85	439,176	16.37	43.17	19.73	23.43	118.74	9,872	91.48
1,846,280	69.19	458,635	17.19	44.54	19.70	24.84	126.12	9,818	91.27
136,783	66.50	38,592	18.76	50.39	22.17	28.21	127.25	22,148	88.18
154,719	69.25	41,622	18.63	44.39	17.49	26.90	153.79	19,933	91.03
200,575	64.94	61,593	19.94	53.98	23.27	30.71	131.96	27,184	87.36
159,798	69.64	41,170	17.94	43.59	17.83	25.76	144.52	16,771	86.87
104,916	65.98	28,282	17.79	51.55	24.59	26.96	109.61	20,902	91.33
88,406	69.27	22,419	17.57	44.36	19.00	25.36	133.45	22,463	94.92
132,756	70.02	35,897	18.93	42.82	15.78	27.04	171.35	21,419	96.21
193,566	70.71	42,366	15.48	41.43	19.54	21.89	111.99	8,688	91.96
87,013	71.52	18,429	15.15	39.83	18.65	21.18	113.56	5,570	95.51
209,546	72.90	36,079	12.55	37.17	19.95	17.22	86.31	9,102	91.32
199,251	69.54	50,485	17.62	43.81	18.47	25.34	137.16	4,594	93.00
178,951	70.03	41,701	16.32	42.79	19.49	23.30	119.56	4,497	92.78

Source : Department of Civil Affairs, Taipei City Government.

Note : (1)These data were counted basing the household registration record,which excluded the population of foreigners.

(2)Dependency Ratio=(under 14 year population+65 year and over population) / 15-64 year population × 100

(3)Youth Population Dependency Ratio=(under 14 year population / 15-64 year population) × 100

(4)Elderly Age Population Dependency Ratio=(65 year and over population / 15-64 year population) × 100

(5)Aging Index=(65 year and over population / under 14 year population) × 100

表 4 臺北市人口組成

Table 4 Age Composition of Population, Taipei City,
End of 2018

中華民國107年底

單位:人、%

Unit : Person、%

年齡別 Age	年底人口 End of year Population		男性 Male		女性 Female		性 比 例 (每百女子所 當男子數) Sex Ratio Female=100
	人數 Number	百分比 Rate	人數 Number	百分比 Rate	人數 Number	百分比 Rate	
總計 Total	2,668,572	100.00	1,273,375	100.00	1,395,197	100.00	91.27
0- 4	137,028	5.13	70,586	5.54	66,442	4.76	106.24
0	21,561	0.81	11,079	0.87	10,482	0.75	105.70
1	26,364	0.99	13,557	1.06	12,807	0.92	105.86
2	29,136	1.09	15,074	1.18	14,062	1.01	107.20
3	30,254	1.13	15,670	1.23	14,584	1.05	107.45
4	29,713	1.11	15,206	1.19	14,507	1.04	104.82
5- 9	116,507	4.37	60,340	4.74	56,167	4.03	107.43
10- 14	110,122	4.13	57,655	4.53	52,467	3.76	109.89
15- 19	125,483	4.70	65,202	5.12	60,281	4.32	108.16
20- 24	143,954	5.39	74,229	5.83	69,725	5.00	106.46
25- 29	152,022	5.70	76,970	6.04	75,052	5.38	102.56
30- 34	180,768	6.77	85,513	6.72	95,255	6.83	89.77
35- 39	234,849	8.80	110,165	8.65	124,684	8.94	88.36
40- 44	216,371	8.11	100,864	7.92	115,507	8.28	87.32
45- 49	199,301	7.47	92,317	7.25	106,984	7.67	86.29
50- 54	198,421	7.44	91,871	7.21	106,550	7.64	86.22
55- 59	200,265	7.50	92,669	7.28	107,596	7.71	86.13
60- 64	194,846	7.30	90,190	7.08	104,656	7.50	86.18
65- 69	172,292	6.46	78,925	6.20	93,367	6.69	84.53
70- 74	99,973	3.75	45,330	3.56	54,643	3.92	82.96
75- 79	77,592	2.91	33,280	2.61	44,312	3.18	75.10
80- 84	51,509	1.93	20,710	1.63	30,799	2.21	67.24
85- 89	34,511	1.29	15,681	1.23	18,830	1.35	83.28
90+	22,758	0.85	10,878	0.85	11,880	0.85	91.57
<15&>65	822,292	30.81	393,385	30.89	428,907	30.74	91.72
<15	363,657	13.63	188,581	14.81	175,076	12.55	107.71
>65	458,635	17.19	204,804	16.08	253,831	18.19	80.69
15-64	1,846,280	69.19	879,990	69.11	966,290	69.26	91.07

資料來源：本府民政局。

附 註：為戶籍登記資料，且不包括外僑人口。

Source : Department of Civil Affairs, Taipei City Government.

Note : These data were counted basing the household registration record, which excluded the population of foreigners.

表 4-1 臺北市人口組成-年中人口
Table 4-1 Age Composition of Population, Taipei City,
Mid-year of 2018

中華民國107年中

單位:人、%

Unit : Person、%

年齡別 Age	年中人口 Mid-year Population		男性 Male		女性 Female		性 比 例 (每百女子 所當男子 數) Sex Ratio
	人數 Number	百分比 Rate	人數 Number	百分比 Rate	人數 Number	百分比 Rate	
總計 Total	2,675,915	100.00	1,277,646	100.00	1,398,269	100.00	91.37
0- 4	139,681	5.22	71,937	5.63	67,744	4.84	106.19
0	22,839	0.85	11,728	0.92	11,111	0.79	105.55
1	27,823	1.04	14,337	1.12	13,486	0.96	106.31
2	29,846	1.12	15,457	1.21	14,389	1.03	107.42
3	30,496	1.14	15,706	1.23	14,790	1.06	106.20
4	28,679	1.07	14,710	1.15	13,969	1.00	105.31
5- 9	116,199	4.34	60,203	4.71	55,996	4.00	107.51
10- 14	110,885	4.14	58,038	4.54	52,847	3.78	109.82
15- 19	127,923	4.78	66,534	5.21	61,389	4.39	108.38
20- 24	146,682	5.48	75,525	5.91	71,157	5.09	106.14
25- 29	153,797	5.75	77,684	6.08	76,113	5.44	102.06
30- 34	184,554	6.90	87,183	6.82	97,372	6.96	89.54
35- 39	236,949	8.85	111,101	8.70	125,848	9.00	88.28
40- 44	214,052	8.00	99,822	7.81	114,231	8.17	87.39
45- 49	201,018	7.51	92,865	7.27	108,154	7.73	85.86
50- 54	200,043	7.48	92,692	7.25	107,351	7.68	86.34
55- 59	200,777	7.50	93,064	7.28	107,713	7.70	86.40
60- 64	194,452	7.27	90,115	7.05	104,337	7.46	86.37
65- 69	167,994	6.28	77,043	6.03	90,951	6.50	84.71
70- 74	96,580	3.61	43,716	3.42	52,864	3.78	82.70
75- 79	76,492	2.86	32,663	2.56	43,830	3.13	74.52
80- 84	50,841	1.90	20,655	1.62	30,186	2.16	68.43
85- 89	34,779	1.30	16,095	1.26	18,684	1.34	86.15
90+	22,221	0.83	10,715	0.84	11,506	0.82	93.13
<15&>65	815,670	30.48	391,064	30.61	424,607	30.37	92.10
<15	366,765	13.71	190,178	14.88	176,587	12.63	107.70
>65	448,906	16.78	200,886	15.72	248,020	17.74	81.00
15-64	1,860,245	69.52	886,583	69.39	973,662	69.63	91.06

資料來源：本府民政局。

附 註：為戶籍登記資料，且不包括外僑人口。

Source : Department of Civil Affairs, Taipei City Government.

Note : These data were counted basing the household registration record, which excluded the population of foreigners.

表 5 臺北市粗出生率、粗死亡率與自然增加率

單位：人、‰

年及行政區別 Year & District	年中人口數 Mid-year Population			出生人數 No. of Live Births		
	合計 Total	男 Male	女 Female	合計 Total	男 Male	女 Female
民國 57年 1968	1,565,055	829,642	735,413	40,923	21,191	19,732
民國 60年 1971	1,804,604	970,775	833,830	43,542	22,547	20,995
民國 65年 1976	2,066,303	1,082,776	983,526	48,284	24,927	23,357
民國 70年 1981	2,245,705	1,160,433	1,085,272	44,019	22,722	21,297
民國 75年 1986	2,541,400	1,296,224	1,245,176	35,542	18,346	17,196
民國 80年 1991	2,718,826	1,370,895	1,347,930	36,538	19,363	17,175
民國 85年 1996	2,619,118	1,309,828	1,309,291	34,151	17,572	16,579
民國 90年 2001	2,640,138	1,304,744	1,335,395	26,998	13,957	13,041
民國 95年 2006	2,624,309	1,281,102	1,343,207	21,151	11,013	10,138
民國 98年 2009	2,615,176	1,265,699	1,349,477	19,403	9,997	9,406
民國 99年 2010	2,613,100	1,261,502	1,351,598	18,530	9,615	8,915
民國 100年 2011	2,634,870	1,269,449	1,365,422	25,132	12,938	12,194
民國 101年 2012	2,662,097	1,280,852	1,381,245	29,498	15,342	14,156
民國 102年 2013	2,679,871	1,287,653	1,392,218	26,710	13,767	12,943
民國 103年 2014	2,694,416	1,292,791	1,401,625	29,024	14,840	14,184
民國 104年 2015	2,703,563	1,295,549	1,408,014	28,987	15,101	13,886
民國 105年 2016	2,700,257	1,292,486	1,407,771	27,992	14,505	13,487
民國 106年 2017	2,689,481	1,285,714	1,403,767	25,042	12,878	12,164
民國 107年 2018	2,675,915	1,277,646	1,398,269	22,849	11,781	11,068
松山區 Songshan	206,345	96,745	109,601	1,558	810	748
信義區 Xinyi	224,580	107,119	117,461	1,900	1,001	899
大安區 Daan	309,406	144,395	165,012	2,323	1,177	1,146
中山區 Zhongshan	230,083	106,963	123,120	2,036	1,040	996
中正區 Zhongzheng	159,304	76,046	83,258	1,333	680	653
大同區 Datong	128,452	62,605	65,847	1,137	609	528
萬華區 Wanhua	190,727	93,602	97,125	1,711	849	862
文山區 Wenshan	274,093	131,431	142,663	2,322	1,165	1,157
南港區 Nangang	121,913	59,572	62,341	1,224	655	569
內湖區 Neihu	287,600	137,363	150,237	2,623	1,359	1,264
士林區 Shilin	287,420	138,578	148,842	2,490	1,278	1,212
北投區 Beitou	255,994	123,230	132,765	2,192	1,158	1,034

資料來源：本府民政局。

附註：為戶籍登記資料，且不包括外僑人口。

Table 5 Crude Birth Rate, Crude Death Rate and Natural Increase Rate, Taipei City

Unit : Person 、 %

死亡人數 No. of Deaths			粗出生率 Crude Birth Rate ‰			粗死亡率 Crude Death Rate ‰			自然增加 Natural Increase	
合計 Total	男 Male	女 Female	合計 Total	男 Male	女 Female	合計 Total	男 Male	女 Female	人數 No.	增加率 ‰
6,471	3,870	2,601	26.15	25.54	26.83	4.13	4.66	3.54	34,452	22.01
6,769	4,144	2,625	24.13	23.23	25.18	3.75	4.27	3.15	36,773	20.38
7,433	4,639	2,794	23.37	23.02	23.75	3.60	4.28	2.84	40,851	19.77
8,548	5,296	3,252	19.60	19.58	19.62	3.81	4.56	3.00	35,471	15.80
9,218	5,618	3,600	13.99	14.15	13.81	3.63	4.33	2.89	26,324	10.36
10,614	6,631	3,983	13.44	14.12	12.74	3.90	4.84	2.95	25,924	9.53
12,221	7,578	4,643	13.04	13.42	12.66	4.67	5.79	3.55	21,930	8.37
13,337	8,141	5,196	10.23	10.70	9.77	5.05	6.24	3.89	13,661	5.17
14,011	8,507	5,504	8.06	8.60	7.55	5.34	6.64	4.10	7,140	2.72
15,260	9,114	6,146	7.42	7.90	6.97	5.84	7.20	4.55	4,143	1.58
15,398	9,146	6,252	7.09	7.62	6.60	5.89	7.25	4.63	3,132	1.20
15,988	9,497	6,491	9.54	10.19	8.93	6.07	7.48	4.75	9,144	3.47
16,579	9,789	6,790	11.08	11.98	10.25	6.23	7.64	4.92	12,919	4.85
16,379	9,660	6,719	9.97	10.69	9.30	6.11	7.50	4.83	10,331	3.86
17,177	10,131	7,046	10.77	11.48	10.12	6.38	7.84	5.03	11,847	4.40
17,106	9,932	7,174	10.72	11.66	9.86	6.33	7.67	5.10	11,881	4.39
17,982	10,393	7,589	10.37	11.22	9.58	6.66	8.04	5.39	10,010	3.71
17,467	9,934	7,533	9.31	10.02	8.67	6.49	7.73	5.37	7,575	2.82
17,902	10,105	7,797	8.54	9.22	7.92	6.69	7.91	5.58	4,947	1.85
1,341	755	586	7.55	8.37	6.82	6.50	7.80	5.35	217	1.05
1,582	900	682	8.46	9.34	7.65	7.04	8.40	5.81	318	1.42
2,040	1,139	901	7.51	8.15	6.94	6.59	7.89	5.46	283	0.91
1,579	832	747	8.85	9.72	8.09	6.86	7.78	6.07	457	1.99
1,082	617	465	8.37	8.94	7.84	6.79	8.11	5.59	251	1.58
982	578	404	8.85	9.73	8.02	7.64	9.23	6.14	155	1.21
1,760	1,023	737	8.97	9.07	8.88	9.23	10.93	7.59	-49	-0.26
1,655	925	730	8.47	8.86	8.11	6.04	7.04	5.12	667	2.43
807	472	335	10.04	11.00	9.13	6.62	7.92	5.37	417	3.42
1,389	796	593	9.12	9.89	8.41	4.83	5.79	3.95	1,234	4.29
1,949	1,080	869	8.66	9.22	8.14	6.78	7.79	5.84	541	1.88
1,736	988	748	8.56	9.40	7.79	6.78	8.02	5.63	456	1.78

Source : Department of Civil Affairs, Taipei City Government.

Note : These data were counted basing the household registration record which excluded the population of foreigners.

表 6 臺北市婚姻狀況

單位：人

年別 Year		結 婚 登 記						
		國籍別						
		結婚對數 合計（對） Couples of Marriages (Couple)	本國人 Native		大陸地區 China		港澳 Hongkong and Macao	
			新郎 Bridegroom	新娘 Bride	新郎 Bridegroom	新娘 Bride	新郎 Bridegroom	新娘 Bride
民國 80年	1991	21,172	-	-	-	-	-	-
民國 82年	1993	19,686	-	-	-	-	-	-
民國 83年	1994	20,248	-	-	-	-	-	-
民國 84年	1995	19,824	-	-	-	-	-	-
民國 85年	1996	20,564	-	-	-	-	-	-
民國 86年	1997	20,026	-	-	-	-	-	-
民國 87年	1998	17,707	-	-	-	-	-	-
民國 88年	1999	20,065	-	-	-	-	-	-
民國 89年	2000	20,472	-	-	-	-	-	-
民國 90年	2001	18,307	-	-	-	-	-	-
民國 91年	2002	18,942	-	-	-	-	-	-
民國 92年	2003	18,180	-	-	-	-	-	-
民國 93年	2004	14,584	13,906	12,301	41	1,087	39	36
民國 94年	2005	15,318	14,633	12,840	56	1,684	55	42
民國 95年	2006	16,930	16,183	14,832	71	1,519	54	48
民國 96年	2007	15,342	14,583	12,971	80	1,751	44	48
民國 97年	2008	18,064	17,211	16,101	63	1,389	63	52
民國 98年	2009	14,266	13,338	12,178	106	1,575	67	43
民國 99年	2010	17,321	16,378	15,143	116	1,633	59	44
民國100年	2011	21,373	20,372	19,168	173	1,654	74	59
民國101年	2012	18,821	17,749	16,749	197	1,559	84	61
民國102年	2013	18,870	17,873	17,021	126	1,318	76	68
民國103年	2014	19,139	18,215	17,303	121	1,221	90	103
民國104年	2015	18,771	17,746	16,995	163	1,138	98	103
民國105年	2016	17,796	16,766	16,034	171	1,059	99	115
民國106年	2017	16,157	15,088	14,451	164	949	106	106
民國107年	2018	15,193	14,233	13,579	142	856	88	107

資料來源：本府民政局及內政部。

Table 6 Marital Status, Taipei City

Unit : Person

Marriage of Registration					離婚登記 Divorce of Registration				
Nationality				粗結婚率 (‰)	初婚率(‰)		粗離婚率 (‰)	離婚對數 (對)	
東南亞 East & South Asia		其他國家 Other			First Marriage Rate				
新郎 Bridegroom	新娘 Bride	新郎 Bridegroom	新娘 Bride	Crude Marriage Rate	男 Male	女 Female	Crude Divorce Rate	Couples of Divorces (Couple)	
-	-	-	-		7.79	49.44			56.83
-	-	-	-	7.36	45.67	52.96	1.86	4,952	
-	-	-	-	7.60	46.02	54.08	1.88	4,986	
-	-	-	-	7.50	44.18	51.86	1.93	5,084	
-	-	-	-	7.85	45.80	53.91	2.11	5,528	
-	-	-	-	7.70	44.39	52.63	2.05	5,344	
-	-	-	-	6.76	38.46	45.38	2.21	5,788	
-	-	-	-	7.60	42.91	50.67	2.40	6,327	
-	-	-	-	7.74	43.79	51.24	2.49	6,588	
-	-	-	-	6.93	38.28	45.21	2.60	6,853	
-	-	-	-	7.18	39.49	45.84	2.80	7,390	
-	-	-	-	6.90	37.01	43.14	2.71	7,137	
94	1,051	504	109	5.56	31.08	34.79	2.61	6,843	
67	609	507	143	5.85	32.78	36.38	2.52	6,589	
69	385	553	146	6.45	36.08	39.61	2.64	6,930	
52	428	583	144	5.83	32.12	35.45	2.38	6,259	
75	349	652	173	6.88	38.90	41.78	2.23	5,845	
85	333	670	137	5.46	29.68	32.16	2.30	6,007	
73	319	695	182	6.63	36.89	39.35	2.33	6,092	
70	298	684	194	8.11	46.30	48.88	2.22	5,841	
100	279	691	173	7.07	40.50	42.36	2.19	5,818	
85	273	710	190	7.04	41.22	42.70	2.03	5,442	
90	330	623	182	7.10	41.94	43.51	2.05	5,528	
109	348	655	187	6.94	41.23	42.56	2.03	5,499	
90	401	670	187	6.59	39.12	40.21	2.05	5,532	
99	449	700	202	6.01	35.71	36.50	2.05	5,500	
113	437	617	214	5.68	33.84	34.52	2.07	5,542	

Source : Ministry of the Interior & Department of Civil Affairs, Taipei City Government.

表 7 臺北市生育率⁽¹⁾

單位：‰

年及行政區別 Year & District		育齡婦女			
		一般生育率 (2) General Fertility Rate	年齡別生育率		
			15-19歲	20-24歲	25-29歲
民國 65年	1976	88	26	160	197
民國 70年	1981	70	16	112	163
民國 75年	1986	48	7	67	122
民國 80年	1991	45	7	47	118
民國 85年	1996	43	6	40	116
民國 90年	2001	34	5	29	83
民國 95年	2006	29	2	19	59
民國 97年	2008	28	2	14	52
民國 98年	2009	28	2	11	49
民國 99年	2010	27	2	11	42
民國 100年	2011	36	2	14	56
民國 101年	2012	43	2	15	69
民國 102年	2013	37	1	13	55
民國 103年	2014	42	2	14	60
民國 104年	2015	42	2	13	58
民國 105年	2016	41	2	12	56
民國 106年	2017	37	2	11	50
民國 107年	2018	35	1	11	45
松山區 Songshan		31	1	6	39
信義區 Xinyi		35	1	10	42
大安區 Daan		32	1	4	37
中山區 Zhongshan		36	1	12	43
中正區 Zhongzheng		35	1	8	45
大同區 Datong		37	2	12	55
萬華區 Wanhua		38	3	21	52
文山區 Wenshan		33	1	11	45
南港區 Nangang		38	4	15	50
內湖區 Neihu		35	1	10	45
士林區 Shilin		35	1	12	46
北投區 Beitou		34	2	14	47

資料來源：內政部。

附註：(1)按發生日期統計。

(2)一般生育率 = 一年內活產總數 / 15-49歲育齡婦女年中人口數 × 1,000。

(3)總生育率 = 5 × ∑年齡別生育率。

(4)有偶婦女一般生育率 = 一年內活產總數 / 15-49歲已婚婦女年中人口數 × 1,000。

Table 7 Fertility Rate, Taipei City⁽¹⁾

Unit : ‰

Childbearing Age Women					總生育率 (3) Total Fertility Rate	有偶婦女一般生育率 (4) General Fertility Rate of Married Women
Age-specific Fertility Rate						
30-34歲	35-39歲	40-44歲	45-49歲			
80	25	6	2	2,480	152	
72	16	3	1	1,910	123	
60	15	2	-	1,365	84	
77	21	3	-	1,365	81	
96	28	4	-	1,450	81	
89	31	4	-	1,205	68	
85	33	5	0	1,015	64	
85	37	5	0	975	64	
83	37	6	0	940	63	
77	41	6	0	895	61	
106	54	8	0	1,200	82	
122	64	10	0	1,410	97	
102	60	10	0	1,205	83	
115	67	11	1	1,350	93	
112	69	13	1	1,340	93	
110	68	13	1	1,310	90	
99	66	14	1	1,215	83	
93	61	13	1	1,125	77	
95	59	12	1	1,065	68	
88	62	15	1	1,095	80	
94	65	15	1	1,085	69	
93	65	12	1	1,135	83	
103	61	13	1	1,160	71	
90	59	13	1	1,160	82	
86	65	14	0	1,205	90	
96	58	14	1	1,130	73	
99	61	15	2	1,230	83	
89	63	15	1	1,120	75	
95	59	13	1	1,135	81	
97	54	10	0	1,120	75	

Source : Ministry of the Interior.

Note : (1)Based on Date of Occurrence.

(2)General Fertility Rate=(no. of live birth / no. of midyear childbearing 15-49 age women) × 1,000

(3)Total Fertility Rate=5 ×Σ(Age-specific Fertility Rate)

(4)General Fertility Rate of Married Women= (no. of live birth / no. of midyear married 15-49 age women) × 1,000

表 8 臺北市新生兒、嬰兒及孕產婦死亡率

單位:人、‰、%、0/0000

年別 Year	新生兒死亡 Neonatal Mortality				
	死亡人數 No. of Deaths			每千人 死亡率 (1)	占總死亡人數 之百分比
	合計 Total	男 Male	女 Female	Death Rate Per 1000 Live Births	Rate of Total Deaths
民國 65年 1976	76	52	24	1.59	1.06
民國 70年 1981	63	41	22	1.44	0.75
民國 75年 1986	59	31	28	1.67	0.66
民國 80年 1991	42	20	22	1.16	0.41
民國 85年 1996	104	58	46	3.07	0.87
民國 90年 2001	88	46	42	3.31	0.67
民國 95年 2006	40	20	20	1.88	0.29
民國 97年 2008	59	33	26	2.89	0.39
民國 98年 2009	32	18	14	1.64	0.22
民國 99年 2010	52	30	22	2.78	0.35
民國 100年 2011	63	30	33	2.48	0.40
民國 101年 2012	71	43	28	2.35	0.43
民國 102年 2013	67	41	26	2.56	0.42
民國 103年 2014	71	40	31	2.43	0.42
民國 104年 2015	94	55	39	3.26	0.55
民國 105年 2016	68	42	26	2.45	0.38
民國 106年 2017	62	38	24	2.48	0.35
民國 107年 2018	60	37	23	2.65	0.33

資料來源：衛生福利部。

附註：(1)新生兒死亡率=(出生4週內之嬰兒死亡數/活產嬰兒數)×1,000

(2)嬰兒死亡率=(未滿1歲嬰兒死亡數/活產嬰兒數)×1,000

(3)孕產婦死亡率=(孕產婦死亡數/活產嬰兒數)×100,000

Table 8 Neonatal, Infant and Maternal Mortality

Rate, Taipei City

Unit : Person 、 % 、 % 、 0/0000

嬰兒死亡 Infant Mortality			孕產婦死亡 Maternal Mortality				
死亡人數 No. of Deaths			每千人 死亡率 (2)	占總死亡人數 之百分比	死亡人數	每十萬人 死亡率 (3)	占總死亡人數 之百分比
合計 Total	男 Male	女 Female	Death Rate Per 1000 Live Births	Rate of Total Deaths	No. of Deaths	Death Rate Per 100000 Live Births	Rate of Total Deaths
299	191	108	6.24	4.18	15	31.30	0.21
218	127	91	4.97	2.61	3	6.84	0.04
173	88	85	4.90	1.92	1	2.83	0.01
162	91	71	4.49	1.56	3	8.31	0.03
216	111	105	6.37	1.80	2	5.89	0.02
149	75	74	5.60	1.13	3	11.27	0.02
69	30	39	3.24	0.50	1	4.70	0.01
95	51	44	4.65	0.63	1	4.90	0.01
69	34	35	3.54	0.46	-	-	-
71	41	30	3.80	0.47	1	5.35	0.01
96	50	46	3.77	0.61	-	-	-
105	62	43	3.47	0.64	3	9.92	0.02
100	55	45	3.82	0.62	2	7.64	0.01
110	70	40	3.77	0.65	-	-	-
137	78	59	4.75	0.80	3	10.39	0.02
106	61	45	3.82	0.59	1	3.60	0.01
90	51	39	3.60	0.51	1	4.00	0.01
101	60	41	4.46	0.56	3	13.24	0.02

Source: Ministry of Health and Welfare.

Note : (1) Neonatal Mortality=(no. of deaths within 4 weeks after birth / no. of live birth) × 1,000

(2) Infant Mortality=(no. of deaths under 1 year of age / no. of live birth) × 1,000

(3) Maternal Mortality=(no. of maternal deaths / no. of live birth) × 100,000

表 9 臺北市市民平均餘命

單位：歲

(一)兩性

年齡別 Age in Year	民國 87 年 1998	民國 92 年 2003	民國 93 年 2004	民國 94 年 2005	民國 95 年 2006	民國 96 年 2007	民國 97 年 2008	民國 98 年 2009
0	79.11	80.61	80.99	81.17	81.58	81.79	81.99	82.16
1	78.61	80.01	80.36	80.53	80.93	81.14	81.36	81.53
2	77.68	79.04	79.39	79.56	79.96	80.17	80.39	80.57
3	76.72	78.07	78.42	78.58	78.99	79.19	79.41	79.59
4	75.75	77.09	77.45	77.60	78.01	78.21	78.42	78.60
5	74.76	76.11	76.47	76.62	77.02	77.22	77.43	77.61
6	73.78	75.13	75.48	75.63	76.04	76.23	76.45	76.62
7	72.79	74.14	74.50	74.65	75.05	75.25	75.46	75.63
8	71.81	73.15	73.51	73.66	74.06	74.26	74.47	74.64
9	70.82	72.16	72.51	72.66	73.07	73.27	73.48	73.65
10	69.83	71.17	71.52	71.67	72.07	72.28	72.49	72.66
11	68.84	70.18	70.53	70.68	71.08	71.28	71.50	71.67
12	67.85	69.19	69.54	69.69	70.09	70.29	70.51	70.68
13	66.86	68.20	68.55	68.70	69.10	69.30	69.52	69.68
14	65.87	67.21	67.56	67.71	68.11	68.31	68.52	68.69
15	64.89	66.22	66.58	66.73	67.13	67.32	67.54	67.70
16	63.91	65.24	65.59	65.74	66.14	66.34	66.55	66.71
17	62.93	64.26	64.61	64.77	65.17	65.36	65.57	65.72
18	61.96	63.29	63.63	63.79	64.19	64.39	64.58	64.74
19	60.99	62.31	62.66	62.81	63.22	63.41	63.60	63.76
20	60.02	61.33	61.68	61.84	62.24	62.44	62.63	62.78
21	59.05	60.36	60.70	60.86	61.27	61.46	61.65	61.80
22	58.09	59.38	59.73	59.89	60.29	60.49	60.68	60.83
23	57.12	58.40	58.75	58.91	59.32	59.51	59.71	59.85
24	56.16	57.43	57.77	57.94	58.35	58.54	58.74	58.88
25	55.20	56.45	56.80	56.96	57.38	57.57	57.77	57.90
26	54.23	55.48	55.83	55.99	56.41	56.60	56.80	56.93
27	53.27	54.51	54.86	55.02	55.44	55.63	55.83	55.96
28	52.31	53.54	53.89	54.05	54.48	54.67	54.86	54.99
29	51.35	52.57	52.92	53.09	53.51	53.70	53.89	54.01
30	50.39	51.60	51.96	52.12	52.55	52.73	52.93	53.04
31	49.43	50.63	50.99	51.16	51.58	51.77	51.96	52.07
32	48.47	49.67	50.03	50.20	50.62	50.80	50.99	51.10
33	47.51	48.70	49.07	49.24	49.66	49.84	50.02	50.14
34	46.56	47.74	48.11	48.28	48.70	48.87	49.06	49.17
35	45.60	46.79	47.15	47.33	47.74	47.91	48.09	48.21
36	44.65	45.83	46.20	46.37	46.79	46.96	47.14	47.25
37	43.71	44.89	45.25	45.42	45.83	46.00	46.18	46.29
38	42.76	43.94	44.30	44.47	44.88	45.05	45.23	45.34
39	41.82	43.00	43.36	43.52	43.94	44.10	44.29	44.39
40	40.88	42.05	42.41	42.57	42.99	43.16	43.34	43.44
41	39.94	41.11	41.47	41.63	42.05	42.22	42.40	42.50
42	39.01	40.18	40.53	40.69	41.12	41.28	41.46	41.56

Table 9 Life Expectancy, Taipei City

(一)Total

Unit : Year

民國 99 年 2010	民國 100 年 2011	民國 101 年 2012	民國 102 年 2013	民國 103 年 2014	民國 104 年 2015	民國 105 年 2016	民國 106 年 2017	民國 107 年 2018
82.42	82.70	82.66	82.90	83.10	83.43	83.36	83.57	83.63
81.76	82.02	81.98	82.21	82.41	82.78	82.71	82.91	82.95
80.80	81.05	81.01	81.24	81.43	81.80	81.73	81.93	81.97
79.82	80.07	80.03	80.26	80.45	80.81	80.75	80.94	80.98
78.83	79.08	79.04	79.27	79.46	79.82	79.76	79.95	79.99
77.84	78.09	78.05	78.28	78.47	78.82	78.76	78.96	79.00
76.84	77.09	77.06	77.29	77.48	77.83	77.77	77.96	78.01
75.85	76.10	76.07	76.30	76.49	76.84	76.78	76.97	77.01
74.87	75.11	75.07	75.31	75.50	75.85	75.79	75.97	76.02
73.88	74.12	74.08	74.31	74.51	74.86	74.80	74.98	75.03
72.89	73.12	73.09	73.32	73.52	73.87	73.80	73.99	74.03
71.89	72.13	72.09	72.33	72.53	72.88	72.81	72.99	73.04
70.90	71.14	71.10	71.34	71.54	71.88	71.82	72.00	72.05
69.91	70.14	70.11	70.34	70.55	70.89	70.82	71.00	71.05
68.91	69.15	69.12	69.35	69.56	69.89	69.83	70.01	70.06
67.92	68.16	68.13	68.36	68.57	68.90	68.84	69.02	69.07
66.93	67.17	67.14	67.37	67.58	67.91	67.85	68.03	68.09
65.95	66.18	66.15	66.39	66.59	66.93	66.86	67.05	67.10
64.96	65.20	65.17	65.41	65.61	65.94	65.87	66.06	66.11
63.98	64.22	64.19	64.42	64.62	64.96	64.89	65.08	65.13
63.00	63.24	63.20	63.44	63.64	63.98	63.91	64.09	64.15
62.02	62.26	62.22	62.46	62.66	63.00	62.93	63.11	63.17
61.05	61.28	61.24	61.48	61.69	62.03	61.95	62.13	62.19
60.07	60.30	60.26	60.50	60.71	61.05	60.98	61.15	61.21
59.09	59.32	59.28	59.52	59.73	60.07	60.00	60.18	60.23
58.12	58.34	58.30	58.54	58.76	59.10	59.03	59.20	59.25
57.14	57.36	57.33	57.57	57.78	58.12	58.05	58.22	58.27
56.17	56.39	56.35	56.59	56.81	57.14	57.08	57.25	57.29
55.19	55.41	55.38	55.62	55.83	56.16	56.10	56.27	56.31
54.22	54.43	54.41	54.64	54.85	55.19	55.12	55.30	55.33
53.25	53.46	53.44	53.67	53.88	54.21	54.15	54.32	54.36
52.28	52.49	52.47	52.69	52.90	53.23	53.17	53.35	53.38
51.31	51.52	51.50	51.72	51.92	52.25	52.19	52.37	52.41
50.35	50.56	50.53	50.75	50.95	51.27	51.22	51.40	51.44
49.38	49.59	49.56	49.78	49.97	50.30	50.24	50.42	50.47
48.42	48.63	48.60	48.81	49.00	49.33	49.27	49.45	49.49
47.46	47.67	47.63	47.84	48.04	48.36	48.30	48.48	48.52
46.51	46.71	46.67	46.87	47.07	47.39	47.33	47.51	47.55
45.55	45.75	45.71	45.91	46.11	46.43	46.37	46.54	46.59
44.60	44.79	44.76	44.95	45.16	45.47	45.41	45.58	45.62
43.65	43.84	43.81	44.00	44.20	44.51	44.45	44.62	44.66
42.71	42.89	42.86	43.05	43.25	43.56	43.50	43.66	43.70
41.76	41.95	41.91	42.10	42.30	42.60	42.55	42.71	42.75

表 9 臺北市市民平均餘命(續1)

單位：歲

(一)兩性

年齡別 Age in Year	民國 87 年 1998	民國 92 年 2003	民國 93 年 2004	民國 94 年 2005	民國 95 年 2006	民國 96 年 2007	民國 97 年 2008	民國 98 年 2009
43	38.08	39.24	39.60	39.76	40.18	40.34	40.53	40.62
44	37.15	38.31	38.67	38.83	39.25	39.41	39.60	39.69
45	36.23	37.38	37.74	37.90	38.33	38.49	38.67	38.77
46	35.31	36.46	36.81	36.97	37.40	37.56	37.75	37.85
47	34.39	35.54	35.89	36.05	36.48	36.65	36.83	36.93
48	33.48	34.62	34.98	35.14	35.57	35.74	35.92	36.02
49	32.58	33.71	34.07	34.22	34.66	34.83	35.01	35.11
50	31.68	32.81	33.16	33.32	33.75	33.93	34.11	34.20
51	30.78	31.91	32.26	32.42	32.85	33.03	33.21	33.30
52	29.89	31.01	31.36	31.52	31.96	32.14	32.32	32.40
53	29.01	30.13	30.47	30.63	31.08	31.25	31.43	31.50
54	28.13	29.24	29.58	29.74	30.19	30.36	30.54	30.61
55	27.26	28.36	28.70	28.86	29.32	29.48	29.66	29.72
56	26.40	27.49	27.83	27.98	28.44	28.60	28.78	28.84
57	25.56	26.63	26.97	27.11	27.57	27.73	27.91	27.97
58	24.72	25.77	26.11	26.24	26.71	26.86	27.04	27.10
59	23.90	24.93	25.27	25.39	25.85	26.00	26.18	26.23
60	23.08	24.09	24.43	24.54	25.01	25.15	25.32	25.37
61	22.28	23.27	23.60	23.71	24.18	24.30	24.48	24.52
62	21.49	22.45	22.79	22.89	23.35	23.47	23.63	23.67
63	20.71	21.65	21.98	22.09	22.54	22.65	22.80	22.83
64	19.95	20.86	21.19	21.29	21.74	21.83	21.98	22.00
65	19.19	20.08	20.40	20.50	20.94	21.03	21.16	21.18
66	18.45	19.32	19.63	19.72	20.16	20.24	20.36	20.38
67	17.73	18.57	18.87	18.96	19.38	19.46	19.57	19.59
68	17.01	17.83	18.13	18.21	18.62	18.69	18.80	18.81
69	16.31	17.11	17.39	17.47	17.88	17.94	18.04	18.05
70	15.62	16.41	16.68	16.75	17.15	17.21	17.29	17.30
71	14.95	15.72	15.98	16.05	16.43	16.49	16.57	16.58
72	14.30	15.04	15.30	15.36	15.74	15.79	15.86	15.86
73	13.67	14.39	14.63	14.68	15.06	15.10	15.17	15.17
74	13.05	13.74	13.98	14.03	14.40	14.44	14.50	14.49
75	12.46	13.12	13.35	13.39	13.76	13.79	13.85	13.83
76	11.88	12.51	12.74	12.77	13.14	13.17	13.21	13.19
77	11.33	11.93	12.14	12.17	12.53	12.56	12.59	12.57
78	10.79	11.36	11.56	11.59	11.95	11.98	12.00	11.97
79	10.28	10.81	11.00	11.03	11.39	11.42	11.43	11.39
80	9.79	10.28	10.46	10.49	10.85	10.88	10.88	10.83
81	9.33	9.77	9.94	9.97	10.34	10.37	10.35	10.30
82	8.89	9.28	9.45	9.48	9.84	9.88	9.85	9.80
83	8.47	8.82	8.97	9.00	9.38	9.42	9.37	9.31
84	8.09	8.38	8.52	8.56	8.94	8.99	8.93	8.86
85+	7.73	7.96	8.09	8.13	8.53	8.59	8.51	8.44

資料來源：內政部。

Source: Mini

附註：配合內政部縣市數據公布係以近3年合併人口編算，例104年平均餘命採102-104年

，105年則採103-105年3年合併人口計算。

Table 9 Life Expectancy, Taipei City(Cont.1)**(一)Total**

Unit : Year

民國 99 年 2010	民國 100 年 2011	民國 101 年 2012	民國 102 年 2013	民國 103 年 2014	民國 104 年 2015	民國 105 年 2016	民國 106 年 2017	民國 107 年 2018
40.83	41.01	40.97	41.16	41.36	41.66	41.61	41.76	41.79
39.89	40.07	40.03	40.22	40.41	40.71	40.66	40.82	40.85
38.96	39.14	39.10	39.28	39.48	39.78	39.73	39.88	39.91
38.04	38.22	38.17	38.35	38.55	38.84	38.79	38.94	38.97
37.12	37.29	37.24	37.43	37.62	37.92	37.86	38.01	38.05
36.20	36.37	36.32	36.51	36.71	36.99	36.94	37.09	37.12
35.28	35.46	35.41	35.60	35.79	36.08	36.02	36.17	36.21
34.37	34.55	34.49	34.69	34.88	35.17	35.10	35.25	35.29
33.47	33.64	33.58	33.78	33.98	34.26	34.19	34.34	34.39
32.57	32.73	32.68	32.89	33.08	33.36	33.29	33.44	33.48
31.67	31.84	31.78	31.99	32.18	32.46	32.39	32.55	32.59
30.77	30.94	30.89	31.10	31.29	31.57	31.50	31.65	31.69
29.89	30.06	30.00	30.22	30.40	30.69	30.61	30.77	30.80
29.01	29.17	29.12	29.34	29.52	29.81	29.73	29.88	29.92
28.13	28.30	28.24	28.46	28.65	28.93	28.85	29.00	29.04
27.26	27.43	27.37	27.59	27.78	28.06	27.98	28.13	28.16
26.40	26.56	26.50	26.72	26.91	27.19	27.11	27.26	27.29
25.53	25.70	25.64	25.86	26.05	26.33	26.25	26.39	26.42
24.68	24.84	24.78	25.00	25.18	25.47	25.39	25.53	25.56
23.82	23.99	23.92	24.14	24.33	24.61	24.54	24.68	24.70
22.98	23.14	23.07	23.29	23.48	23.77	23.69	23.83	23.85
22.14	22.30	22.23	22.45	22.63	22.92	22.85	22.99	23.00
21.32	21.47	21.40	21.61	21.80	22.09	22.01	22.15	22.16
20.51	20.66	20.58	20.79	20.97	21.26	21.19	21.32	21.33
19.71	19.85	19.78	19.98	20.15	20.44	20.37	20.50	20.51
18.93	19.07	18.98	19.18	19.35	19.63	19.56	19.68	19.69
18.16	18.29	18.20	18.39	18.56	18.84	18.76	18.88	18.89
17.41	17.53	17.43	17.62	17.78	18.05	17.98	18.10	18.10
16.67	16.79	16.68	16.86	17.02	17.29	17.21	17.32	17.32
15.95	16.06	15.94	16.12	16.27	16.54	16.45	16.56	16.55
15.25	15.35	15.22	15.39	15.54	15.80	15.72	15.82	15.80
14.56	14.66	14.53	14.69	14.83	15.08	14.99	15.09	15.07
13.89	13.98	13.85	14.00	14.13	14.38	14.29	14.37	14.35
13.24	13.33	13.19	13.33	13.45	13.69	13.59	13.67	13.64
12.62	12.70	12.55	12.69	12.79	13.02	12.92	12.99	12.95
12.01	12.09	11.94	12.06	12.15	12.37	12.26	12.32	12.28
11.43	11.50	11.35	11.45	11.53	11.73	11.62	11.66	11.62
10.87	10.94	10.78	10.87	10.93	11.11	10.99	11.02	10.97
10.33	10.40	10.24	10.31	10.35	10.51	10.38	10.40	10.34
9.82	9.89	9.72	9.77	9.79	9.92	9.79	9.79	9.73
9.33	9.41	9.23	9.25	9.24	9.36	9.21	9.19	9.12
8.88	8.95	8.77	8.77	8.73	8.81	8.65	8.61	8.54
8.45	8.53	8.34	8.30	8.23	8.28	8.10	8.04	7.96

stry of the Interior.

表 9 臺北市市民平均餘命(續2)

單位：歲

(二)男性

年齡別 Age in Year	民國 87 年 1998	民國 92 年 2003	民國 93 年 2004	民國 94 年 2005	民國 95 年 2006	民國 96 年 2007	民國 97 年 2008	民國 98 年 2009
0	77.06	78.64	78.92	78.94	79.19	79.41	79.70	79.86
1	76.59	78.01	78.29	78.29	78.53	78.77	79.08	79.26
2	75.65	77.05	77.33	77.33	77.57	77.80	78.10	78.29
3	74.69	76.08	76.36	76.35	76.60	76.83	77.12	77.30
4	73.72	75.10	75.38	75.37	75.62	75.84	76.14	76.32
5	72.74	74.12	74.40	74.39	74.63	74.86	75.15	75.33
6	71.76	73.14	73.42	73.40	73.64	73.87	74.17	74.34
7	70.77	72.16	72.44	72.41	72.66	72.88	73.18	73.35
8	69.79	71.17	71.45	71.43	71.67	71.89	72.19	72.37
9	68.80	70.19	70.46	70.44	70.67	70.90	71.20	71.38
10	67.81	69.20	69.47	69.44	69.68	69.91	70.21	70.38
11	66.81	68.20	68.47	68.45	68.69	68.92	69.22	69.39
12	65.82	67.21	67.48	67.46	67.69	67.93	68.23	68.40
13	64.84	66.22	66.48	66.47	66.70	66.94	67.24	67.40
14	63.85	65.23	65.49	65.48	65.72	65.95	66.25	66.41
15	62.87	64.25	64.51	64.49	64.73	64.97	65.26	65.42
16	61.90	63.28	63.53	63.52	63.76	63.99	64.28	64.44
17	60.93	62.30	62.56	62.55	62.79	63.02	63.30	63.46
18	59.96	61.33	61.59	61.58	61.82	62.05	62.33	62.48
19	59.00	60.37	60.62	60.62	60.85	61.08	61.36	61.50
20	58.04	59.40	59.65	59.65	59.89	60.11	60.39	60.53
21	57.08	58.43	58.68	58.68	58.92	59.15	59.42	59.56
22	56.12	57.45	57.71	57.71	57.96	58.18	58.45	58.59
23	55.16	56.48	56.74	56.74	56.99	57.21	57.49	57.63
24	54.21	55.51	55.77	55.77	56.03	56.25	56.53	56.66
25	53.25	54.54	54.80	54.80	55.07	55.28	55.57	55.69
26	52.30	53.57	53.84	53.83	54.10	54.32	54.61	54.72
27	51.35	52.61	52.87	52.87	53.14	53.36	53.65	53.76
28	50.40	51.64	51.91	51.91	52.18	52.40	52.69	52.79
29	49.45	50.68	50.95	50.95	51.23	51.44	51.73	51.83
30	48.50	49.72	50.00	50.00	50.27	50.48	50.77	50.86
31	47.55	48.77	49.05	49.05	49.32	49.53	49.81	49.90
32	46.61	47.82	48.10	48.11	48.38	48.58	48.85	48.94
33	45.66	46.87	47.15	47.16	47.43	47.63	47.89	47.99
34	44.72	45.92	46.21	46.23	46.49	46.68	46.94	47.04
35	43.78	44.98	45.27	45.29	45.55	45.74	46.00	46.09
36	42.85	44.05	44.34	44.35	44.62	44.80	45.06	45.15
37	41.92	43.12	43.40	43.42	43.68	43.87	44.12	44.21
38	41.00	42.19	42.48	42.49	42.75	42.94	43.20	43.28
39	40.08	41.27	41.55	41.56	41.83	42.01	42.27	42.35
40	39.16	40.35	40.63	40.64	40.91	41.09	41.35	41.42
41	38.25	39.44	39.71	39.72	39.99	40.18	40.43	40.50
42	37.33	38.53	38.80	38.81	39.08	39.26	39.52	39.58

Table 9 Life Expectancy, Taipei City(Cont.2)**(二)Male**

Unit : Year

民國 99 年 2010	民國100年 2011	民國101年 2012	民國102年 2013	民國103年 2014	民國104年 2015	民國105年 2016	民國106年 2017	民國107年 2018
80.06	80.18	80.00	80.18	80.33	80.64	80.54	80.82	80.93
79.41	79.50	79.34	79.51	79.68	80.01	79.93	80.18	80.28
78.43	78.53	78.37	78.53	78.71	79.04	78.95	79.20	79.30
77.45	77.54	77.38	77.54	77.72	78.05	77.97	78.21	78.31
76.46	76.55	76.39	76.55	76.73	77.06	76.97	77.21	77.31
75.47	75.56	75.39	75.56	75.73	76.06	75.98	76.22	76.32
74.48	74.56	74.40	74.56	74.74	75.07	74.98	75.22	75.32
73.49	73.57	73.40	73.57	73.74	74.08	73.99	74.23	74.33
72.50	72.58	72.41	72.58	72.75	73.08	72.99	73.23	73.33
71.51	71.59	71.42	71.58	71.77	72.09	72.00	72.24	72.34
70.52	70.60	70.43	70.59	70.77	71.10	71.01	71.24	71.35
69.53	69.60	69.44	69.60	69.78	70.11	70.02	70.25	70.36
68.54	68.61	68.44	68.60	68.79	69.11	69.03	69.26	69.36
67.54	67.61	67.45	67.61	67.80	68.12	68.03	68.26	68.37
66.55	66.62	66.46	66.62	66.81	67.13	67.04	67.27	67.38
65.56	65.63	65.47	65.63	65.82	66.14	66.05	66.28	66.40
64.58	64.64	64.48	64.64	64.83	65.15	65.07	65.30	65.41
63.59	63.66	63.49	63.66	63.85	64.17	64.08	64.32	64.43
62.61	62.68	62.51	62.68	62.87	63.19	63.10	63.34	63.45
61.64	61.70	61.53	61.70	61.89	62.21	62.12	62.36	62.47
60.66	60.73	60.55	60.72	60.92	61.24	61.15	61.38	61.49
59.69	59.75	59.58	59.75	59.94	60.26	60.18	60.40	60.52
58.72	58.78	58.60	58.77	58.97	59.30	59.21	59.43	59.54
57.75	57.81	57.63	57.80	58.00	58.33	58.24	58.45	58.57
56.78	56.83	56.66	56.82	57.03	57.36	57.27	57.48	57.59
55.82	55.86	55.69	55.85	56.06	56.39	56.30	56.51	56.62
54.85	54.89	54.72	54.88	55.09	55.41	55.33	55.53	55.64
53.88	53.92	53.75	53.91	54.12	54.44	54.36	54.56	54.67
52.91	52.94	52.79	52.94	53.15	53.46	53.39	53.59	53.69
51.94	51.98	51.82	51.97	52.17	52.49	52.41	52.62	52.72
50.98	51.01	50.86	51.00	51.20	51.51	51.44	51.65	51.75
50.02	50.05	49.89	50.03	50.23	50.54	50.47	50.68	50.78
49.06	49.09	48.93	49.07	49.25	49.57	49.49	49.71	49.81
48.11	48.14	47.97	48.10	48.28	48.60	48.52	48.74	48.84
47.16	47.19	47.01	47.13	47.31	47.63	47.56	47.77	47.88
46.22	46.23	46.05	46.17	46.35	46.66	46.59	46.81	46.91
45.28	45.28	45.10	45.21	45.39	45.70	45.63	45.84	45.94
44.34	44.34	44.15	44.25	44.44	44.75	44.67	44.88	44.98
43.40	43.39	43.20	43.30	43.49	43.79	43.71	43.92	44.01
42.47	42.45	42.26	42.36	42.54	42.84	42.76	42.96	43.05
41.54	41.52	41.32	41.41	41.60	41.90	41.81	42.01	42.10
40.61	40.58	40.39	40.48	40.66	40.96	40.87	41.06	41.15
39.69	39.66	39.46	39.54	39.73	40.02	39.94	40.12	40.20

表 9 臺北市市民平均餘命(續3)

單位：歲

(二)男性

年齡別 Age in Year	民國 87 年 1998	民國 92 年 2003	民國 93 年 2004	民國 94 年 2005	民國 95 年 2006	民國 96 年 2007	民國 97 年 2008	民國 98 年 2009
43	36.43	37.62	37.89	37.90	38.17	38.35	38.61	38.67
44	35.52	36.72	36.99	37.00	37.27	37.45	37.70	37.76
45	34.62	35.81	36.09	36.10	36.37	36.55	36.80	36.86
46	33.73	34.92	35.19	35.20	35.48	35.66	35.91	35.97
47	32.84	34.02	34.30	34.31	34.59	34.77	35.02	35.08
48	31.95	33.13	33.41	33.43	33.70	33.89	34.14	34.20
49	31.07	32.25	32.52	32.54	32.82	33.02	33.26	33.32
50	30.20	31.37	31.64	31.66	31.94	32.14	32.39	32.45
51	29.34	30.50	30.77	30.79	31.08	31.28	31.52	31.57
52	28.48	29.64	29.90	29.92	30.22	30.41	30.66	30.70
53	27.63	28.78	29.04	29.06	29.36	29.55	29.80	29.83
54	26.79	27.93	28.18	28.20	28.51	28.69	28.94	28.97
55	25.97	27.08	27.34	27.35	27.66	27.84	28.10	28.12
56	25.15	26.25	26.50	26.50	26.81	26.99	27.26	27.28
57	24.35	25.42	25.67	25.66	25.97	26.15	26.42	26.44
58	23.56	24.60	24.86	24.83	25.14	25.32	25.60	25.62
59	22.78	23.80	24.05	24.02	24.33	24.50	24.78	24.80
60	22.02	23.01	23.26	23.22	23.53	23.69	23.97	23.98
61	21.27	22.23	22.49	22.44	22.75	22.89	23.16	23.17
62	20.54	21.47	21.73	21.68	21.98	22.11	22.37	22.36
63	19.83	20.73	20.98	20.93	21.22	21.34	21.58	21.57
64	19.12	20.00	20.25	20.19	20.48	20.58	20.81	20.79
65	18.42	19.29	19.53	19.46	19.74	19.83	20.04	20.02
66	17.73	18.59	18.82	18.75	19.02	19.10	19.29	19.27
67	17.05	17.91	18.13	18.05	18.30	18.37	18.56	18.53
68	16.39	17.24	17.45	17.36	17.60	17.67	17.84	17.81
69	15.74	16.58	16.78	16.69	16.91	16.98	17.14	17.11
70	15.10	15.94	16.13	16.03	16.24	16.31	16.46	16.43
71	14.47	15.31	15.49	15.38	15.59	15.65	15.80	15.76
72	13.87	14.70	14.87	14.76	14.95	15.01	15.16	15.11
73	13.28	14.10	14.27	14.14	14.33	14.39	14.54	14.48
74	12.70	13.52	13.68	13.55	13.73	13.79	13.93	13.87
75	12.15	12.95	13.10	12.97	13.15	13.21	13.33	13.27
76	11.61	12.40	12.55	12.41	12.59	12.64	12.76	12.69
77	11.09	11.87	12.01	11.86	12.05	12.09	12.20	12.12
78	10.59	11.35	11.48	11.34	11.52	11.57	11.66	11.58
79	10.10	10.86	10.98	10.83	11.02	11.06	11.15	11.06
80	9.64	10.38	10.50	10.34	10.54	10.58	10.66	10.56
81	9.19	9.92	10.03	9.87	10.07	10.12	10.19	10.09
82	8.76	9.49	9.59	9.42	9.64	9.69	9.74	9.63
83	8.35	9.07	9.16	9.00	9.23	9.28	9.33	9.21
84	7.96	8.68	8.76	8.59	8.84	8.90	8.94	8.81
85+	7.60	8.31	8.38	8.21	8.48	8.56	8.58	8.45

Table 9 Life Expectancy, Taipei City(Cont.3)

(二)Male

Unit : Year

民國 99 年 2010	民國 100 年 2011	民國 101 年 2012	民國 102 年 2013	民國 103 年 2014	民國 104 年 2015	民國 105 年 2016	民國 106 年 2017	民國 107 年 2018
38.77	38.74	38.54	38.62	38.80	39.09	39.01	39.19	39.27
37.86	37.83	37.62	37.70	37.88	38.16	38.09	38.26	38.34
36.95	36.92	36.71	36.79	36.97	37.24	37.18	37.34	37.42
36.05	36.02	35.80	35.88	36.06	36.33	36.27	36.43	36.50
35.16	35.12	34.90	34.98	35.17	35.43	35.37	35.53	35.60
34.27	34.23	34.01	34.09	34.28	34.53	34.47	34.63	34.70
33.38	33.34	33.12	33.21	33.39	33.65	33.58	33.74	33.81
32.50	32.46	32.23	32.33	32.51	32.76	32.69	32.85	32.93
31.63	31.58	31.36	31.45	31.63	31.88	31.81	31.97	32.05
30.76	30.71	30.48	30.59	30.76	31.01	30.93	31.10	31.18
29.89	29.84	29.62	29.72	29.89	30.14	30.06	30.23	30.31
29.03	28.97	28.76	28.87	29.03	29.28	29.20	29.37	29.44
28.18	28.12	27.90	28.02	28.18	28.42	28.34	28.51	28.59
27.34	27.27	27.05	27.17	27.34	27.58	27.49	27.66	27.74
26.50	26.43	26.21	26.33	26.50	26.74	26.65	26.82	26.89
25.67	25.60	25.37	25.50	25.67	25.91	25.81	25.98	26.05
24.85	24.77	24.54	24.66	24.84	25.08	24.98	25.15	25.22
24.03	23.94	23.71	23.83	24.02	24.25	24.16	24.32	24.39
23.21	23.12	22.88	23.00	23.19	23.43	23.34	23.50	23.56
22.40	22.30	22.06	22.18	22.37	22.61	22.53	22.68	22.74
21.60	21.49	21.25	21.36	21.55	21.80	21.72	21.87	21.92
20.81	20.69	20.45	20.55	20.75	21.00	20.92	21.06	21.12
20.03	19.91	19.66	19.76	19.95	20.20	20.13	20.27	20.32
19.27	19.14	18.88	18.98	19.17	19.42	19.34	19.48	19.53
18.53	18.39	18.13	18.21	18.40	18.64	18.57	18.71	18.75
17.80	17.65	17.38	17.45	17.64	17.89	17.81	17.94	17.98
17.09	16.93	16.65	16.71	16.89	17.14	17.06	17.19	17.23
16.40	16.23	15.93	15.99	16.17	16.41	16.33	16.46	16.48
15.72	15.54	15.23	15.28	15.45	15.70	15.61	15.73	15.75
15.06	14.87	14.55	14.59	14.76	15.00	14.91	15.02	15.04
14.42	14.21	13.89	13.92	14.08	14.32	14.23	14.33	14.34
13.79	13.58	13.25	13.27	13.42	13.66	13.57	13.66	13.66
13.19	12.97	12.63	12.64	12.78	13.01	12.92	13.00	13.00
12.60	12.38	12.04	12.04	12.17	12.39	12.29	12.37	12.35
12.03	11.82	11.48	11.46	11.57	11.78	11.68	11.74	11.72
11.49	11.28	10.94	10.90	11.00	11.19	11.09	11.14	11.10
10.96	10.76	10.42	10.37	10.44	10.62	10.51	10.55	10.51
10.47	10.27	9.93	9.87	9.91	10.07	9.95	9.98	9.93
9.99	9.81	9.48	9.39	9.40	9.54	9.42	9.43	9.36
9.54	9.38	9.05	8.95	8.92	9.03	8.90	8.90	8.81
9.12	8.98	8.67	8.53	8.46	8.54	8.39	8.38	8.28
8.73	8.62	8.32	8.15	8.03	8.07	7.91	7.88	7.76
8.38	8.30	8.01	7.81	7.63	7.63	7.45	7.40	7.26

表 9 臺北市市民平均餘命(續4)

單位：歲

(三)女性

年齡別 Age in Year	民國 87 年 1998	民國 92 年 2003	民國 93 年 2004	民國 94 年 2005	民國 95 年 2006	民國 96 年 2007	民國 97 年 2008	民國 98 年 2009
0	81.48	82.76	83.20	83.55	84.13	84.31	84.38	84.53
1	80.96	82.17	82.57	82.92	83.50	83.66	83.72	83.86
2	80.03	81.21	81.60	81.94	82.53	82.69	82.77	82.91
3	79.07	80.23	80.63	80.97	81.55	81.71	81.79	81.93
4	78.09	79.25	79.66	79.99	80.57	80.72	80.80	80.93
5	77.10	78.27	78.68	79.01	79.59	79.73	79.80	79.94
6	76.12	77.28	77.69	78.02	78.60	78.74	78.81	78.95
7	75.13	76.28	76.70	77.03	77.61	77.75	77.82	77.96
8	74.14	75.29	75.70	76.04	76.62	76.77	76.84	76.97
9	73.15	74.30	74.71	75.04	75.63	75.78	75.85	75.99
10	72.17	73.31	73.72	74.05	74.64	74.79	74.86	75.00
11	71.18	72.32	72.73	73.06	73.64	73.79	73.87	74.01
12	70.19	71.33	71.74	72.07	72.65	72.80	72.87	73.01
13	69.20	70.34	70.75	71.08	71.66	71.81	71.88	72.02
14	68.21	69.35	69.77	70.09	70.68	70.81	70.89	71.02
15	67.23	68.36	68.78	69.11	69.69	69.82	69.89	70.03
16	66.24	67.38	67.80	68.12	68.70	68.84	68.90	69.03
17	65.26	66.39	66.81	67.13	67.71	67.85	67.91	68.04
18	64.27	65.40	65.82	66.14	66.73	66.86	66.92	67.05
19	63.29	64.42	64.83	65.16	65.74	65.88	65.94	66.06
20	62.31	63.43	63.84	64.17	64.76	64.90	64.95	65.08
21	61.34	62.45	62.86	63.19	63.77	63.91	63.96	64.09
22	60.36	61.47	61.87	62.21	62.79	62.93	62.98	63.11
23	59.39	60.49	60.89	61.23	61.81	61.95	62.00	62.12
24	58.42	59.51	59.92	60.25	60.83	60.97	61.02	61.14
25	57.45	58.53	58.94	59.27	59.85	59.99	60.04	60.16
26	56.48	57.55	57.96	58.29	58.88	59.01	59.06	59.18
27	55.51	56.57	56.98	57.31	57.90	58.04	58.09	58.20
28	54.54	55.59	56.00	56.34	56.93	57.06	57.11	57.23
29	53.57	54.62	55.03	55.36	55.95	56.09	56.13	56.25
30	52.59	53.64	54.05	54.38	54.98	55.11	55.16	55.27
31	51.62	52.66	53.07	53.41	54.00	54.14	54.18	54.29
32	50.65	51.68	52.09	52.43	53.02	53.16	53.20	53.31
33	49.68	50.70	51.12	51.46	52.05	52.18	52.22	52.33
34	48.71	49.73	50.14	50.48	51.07	51.20	51.25	51.36
35	47.74	48.76	49.17	49.51	50.10	50.23	50.27	50.38
36	46.77	47.79	48.20	48.54	49.12	49.25	49.30	49.40
37	45.81	46.82	47.24	47.57	48.15	48.28	48.33	48.43
38	44.85	45.86	46.27	46.60	47.18	47.31	47.36	47.46
39	43.88	44.89	45.31	45.63	46.22	46.34	46.39	46.49
40	42.92	43.93	44.35	44.66	45.25	45.37	45.42	45.52
41	41.96	42.97	43.38	43.70	44.29	44.40	44.46	44.56
42	41.01	42.00	42.42	42.73	43.33	43.44	43.50	43.60

Table 9 Life Expectancy, Taipei City(Cont.4)

(三)Female

Unit : Year

民國 99 年 2010	民國100年 2011	民國101年 2012	民國102年 2013	民國103年 2014	民國104年 2015	民國105年 2016	民國106年 2017	民國107年 2018
84.81	85.25	85.33	85.63	85.89	86.25	86.18	86.29	86.29
84.15	84.57	84.63	84.93	85.16	85.55	85.49	85.61	85.59
83.20	83.61	83.66	83.96	84.18	84.57	84.51	84.62	84.61
82.22	82.63	82.69	82.98	83.20	83.58	83.52	83.63	83.63
81.23	81.64	81.71	82.00	82.22	82.59	82.53	82.65	82.64
80.24	80.65	80.73	81.02	81.23	81.60	81.54	81.66	81.65
79.24	79.65	79.74	80.03	80.25	80.61	80.55	80.67	80.66
78.25	78.66	78.75	79.05	79.26	79.62	79.56	79.67	79.66
77.26	77.67	77.75	78.06	78.28	78.63	78.57	78.68	78.67
76.27	76.68	76.76	77.06	77.28	77.64	77.58	77.68	77.67
75.28	75.69	75.76	76.07	76.29	76.65	76.59	76.69	76.68
74.29	74.69	74.77	75.08	75.30	75.66	75.59	75.70	75.69
73.30	73.70	73.78	74.09	74.31	74.67	74.60	74.70	74.69
72.30	72.71	72.79	73.09	73.32	73.67	73.60	73.71	73.70
71.31	71.71	71.79	72.10	72.32	72.68	72.61	72.72	72.71
70.32	70.72	70.81	71.11	71.33	71.68	71.61	71.73	71.72
69.32	69.73	69.82	70.12	70.34	70.69	70.62	70.73	70.73
68.33	68.74	68.83	69.13	69.35	69.70	69.62	69.74	69.73
67.35	67.75	67.84	68.15	68.36	68.71	68.63	68.75	68.74
66.36	66.77	66.85	67.16	67.37	67.72	67.64	67.76	67.75
65.37	65.78	65.86	66.17	66.39	66.73	66.65	66.77	66.76
64.38	64.79	64.88	65.19	65.40	65.75	65.67	65.78	65.77
63.40	63.80	63.89	64.20	64.42	64.76	64.68	64.79	64.79
62.41	62.82	62.90	63.21	63.43	63.78	63.70	63.81	63.80
61.43	61.83	61.91	62.23	62.45	62.80	62.72	62.83	62.82
60.44	60.84	60.92	61.24	61.47	61.81	61.73	61.85	61.84
59.46	59.86	59.94	60.26	60.49	60.83	60.75	60.87	60.85
58.48	58.88	58.96	59.28	59.50	59.85	59.77	59.89	59.87
57.50	57.90	57.98	58.30	58.52	58.87	58.79	58.91	58.89
56.52	56.92	57.00	57.32	57.54	57.89	57.81	57.93	57.90
55.54	55.94	56.02	56.34	56.56	56.90	56.83	56.95	56.92
54.56	54.96	55.05	55.36	55.58	55.92	55.84	55.97	55.94
53.58	53.98	54.07	54.38	54.60	54.94	54.86	54.98	54.96
52.61	53.00	53.09	53.40	53.62	53.96	53.88	54.00	53.98
51.63	52.03	52.12	52.43	52.64	52.98	52.90	53.02	53.01
50.65	51.05	51.15	51.45	51.66	52.00	51.92	52.05	52.03
49.68	50.08	50.17	50.48	50.69	51.02	50.95	51.07	51.06
48.70	49.10	49.20	49.50	49.72	50.04	49.98	50.10	50.09
47.73	48.13	48.23	48.53	48.75	49.07	49.01	49.12	49.11
46.76	47.16	47.27	47.56	47.78	48.10	48.04	48.15	48.14
45.80	46.19	46.30	46.60	46.81	47.13	47.07	47.18	47.17
44.83	45.23	45.34	45.63	45.85	46.16	46.10	46.22	46.21
43.87	44.27	44.38	44.67	44.88	45.20	45.14	45.25	45.24

表 9 臺北市市民平均餘命(續5完)

單位：歲

(三)女性

年齡別 Age in Year	民國 87 年 1998	民國 92 年 2003	民國 93 年 2004	民國 94 年 2005	民國 95 年 2006	民國 96 年 2007	民國 97 年 2008	民國 98 年 2009
43	40.05	41.04	41.46	41.77	42.37	42.48	42.54	42.64
44	39.10	40.08	40.50	40.81	41.41	41.53	41.59	41.69
45	38.15	39.13	39.54	39.86	40.46	40.57	40.64	40.74
46	37.21	38.18	38.59	38.90	39.51	39.62	39.69	39.79
47	36.27	37.24	37.65	37.95	38.56	38.68	38.74	38.84
48	35.34	36.30	36.70	37.01	37.61	37.74	37.80	37.90
49	34.41	35.36	35.76	36.07	36.67	36.80	36.87	36.96
50	33.48	34.43	34.83	35.13	35.74	35.87	35.93	36.03
51	32.55	33.50	33.90	34.20	34.81	34.94	35.00	35.10
52	31.62	32.57	32.97	33.28	33.89	34.02	34.08	34.17
53	30.70	31.65	32.05	32.36	32.97	33.10	33.16	33.24
54	29.78	30.74	31.13	31.44	32.06	32.18	32.24	32.32
55	28.87	29.82	30.22	30.53	31.15	31.27	31.32	31.40
56	27.97	28.92	29.31	29.62	30.24	30.36	30.40	30.48
57	27.09	28.02	28.41	28.71	29.34	29.45	29.49	29.56
58	26.21	27.12	27.52	27.81	28.45	28.55	28.58	28.65
59	25.34	26.23	26.63	26.91	27.55	27.65	27.68	27.74
60	24.48	25.36	25.75	26.02	26.66	26.76	26.78	26.84
61	23.63	24.48	24.87	25.14	25.78	25.87	25.89	25.94
62	22.78	23.62	24.01	24.27	24.90	24.99	25.00	25.05
63	21.94	22.77	23.15	23.41	24.04	24.11	24.12	24.17
64	21.12	21.92	22.30	22.56	23.18	23.25	23.25	23.29
65	20.30	21.09	21.46	21.71	22.33	22.40	22.39	22.43
66	19.50	20.27	20.63	20.88	21.49	21.55	21.54	21.58
67	18.71	19.46	19.81	20.07	20.67	20.72	20.70	20.73
68	17.93	18.66	19.00	19.26	19.85	19.90	19.88	19.90
69	17.17	17.88	18.21	18.46	19.05	19.10	19.06	19.09
70	16.42	17.11	17.44	17.68	18.27	18.30	18.26	18.28
71	15.69	16.35	16.67	16.91	17.50	17.52	17.48	17.50
72	14.98	15.61	15.93	16.16	16.74	16.76	16.71	16.72
73	14.28	14.89	15.19	15.42	15.99	16.01	15.95	15.97
74	13.61	14.18	14.48	14.70	15.27	15.28	15.22	15.23
75	12.96	13.49	13.78	13.99	14.56	14.56	14.50	14.50
76	12.33	12.82	13.10	13.31	13.86	13.87	13.79	13.80
77	11.72	12.16	12.43	12.64	13.19	13.19	13.11	13.11
78	11.14	11.53	11.78	11.99	12.53	12.54	12.44	12.44
79	10.58	10.91	11.16	11.36	11.90	11.90	11.80	11.80
80	10.05	10.32	10.55	10.75	11.28	11.29	11.18	11.17
81	9.55	9.74	9.96	10.16	10.69	10.70	10.58	10.57
82	9.07	9.18	9.39	9.60	10.11	10.13	10.00	9.99
83	8.63	8.65	8.84	9.05	9.56	9.59	9.44	9.43
84	8.22	8.13	8.31	8.53	9.03	9.07	8.91	8.91
85+	7.85	7.64	7.80	8.03	8.53	8.58	8.41	8.40

Table 9 Life Expectancy, Taipei City(Cont.5 End)**(三)Female**

Unit : Year

民國 99 年 2010	民國 100 年 2011	民國 101 年 2012	民國 102 年 2013	民國 103 年 2014	民國 104 年 2015	民國 105 年 2016	民國 106 年 2017	民國 107 年 2018
42.92	43.31	43.42	43.71	43.92	44.24	44.17	44.29	44.28
41.97	42.36	42.46	42.75	42.96	43.28	43.21	43.33	43.31
41.01	41.41	41.51	41.80	42.00	42.32	42.25	42.37	42.36
40.06	40.45	40.55	40.84	41.05	41.36	41.29	41.41	41.40
39.12	39.51	39.60	39.89	40.10	40.41	40.34	40.45	40.45
38.17	38.56	38.66	38.95	39.15	39.46	39.38	39.50	39.50
37.23	37.61	37.71	38.00	38.21	38.52	38.44	38.55	38.56
36.29	36.67	36.77	37.07	37.27	37.58	37.49	37.61	37.62
35.35	35.74	35.83	36.13	36.34	36.65	36.56	36.68	36.68
34.42	34.80	34.90	35.20	35.41	35.72	35.63	35.75	35.75
33.49	33.87	33.97	34.28	34.48	34.80	34.71	34.82	34.82
32.56	32.95	33.04	33.35	33.56	33.88	33.79	33.90	33.90
31.64	32.03	32.12	32.43	32.64	32.96	32.87	32.98	32.98
30.72	31.12	31.20	31.52	31.72	32.04	31.95	32.06	32.06
29.81	30.21	30.29	30.61	30.80	31.13	31.03	31.14	31.14
28.90	29.30	29.38	29.70	29.89	30.22	30.12	30.23	30.23
27.99	28.40	28.47	28.79	28.99	29.31	29.22	29.32	29.32
27.09	27.50	27.57	27.89	28.08	28.41	28.31	28.42	28.42
26.19	26.60	26.68	27.00	27.18	27.51	27.42	27.52	27.52
25.29	25.70	25.78	26.11	26.29	26.62	26.52	26.63	26.62
24.40	24.81	24.90	25.22	25.40	25.73	25.64	25.74	25.73
23.52	23.93	24.02	24.34	24.52	24.85	24.75	24.86	24.84
22.65	23.06	23.14	23.47	23.64	23.97	23.87	23.98	23.96
21.79	22.20	22.28	22.60	22.77	23.09	23.00	23.10	23.08
20.95	21.35	21.43	21.74	21.91	22.23	22.13	22.23	22.21
20.11	20.51	20.58	20.90	21.06	21.37	21.27	21.37	21.35
19.29	19.69	19.75	20.07	20.22	20.52	20.42	20.52	20.50
18.48	18.88	18.93	19.25	19.40	19.69	19.59	19.68	19.66
17.69	18.08	18.13	18.44	18.59	18.87	18.77	18.85	18.83
16.91	17.29	17.34	17.65	17.79	18.07	17.96	18.04	18.02
16.15	16.53	16.57	16.87	17.01	17.28	17.17	17.25	17.22
15.40	15.77	15.81	16.11	16.24	16.51	16.39	16.46	16.43
14.67	15.04	15.07	15.37	15.49	15.75	15.63	15.70	15.66
13.95	14.32	14.34	14.64	14.76	15.01	14.88	14.94	14.90
13.26	13.62	13.64	13.93	14.04	14.28	14.15	14.20	14.16
12.59	12.94	12.95	13.23	13.34	13.57	13.43	13.47	13.43
11.94	12.28	12.29	12.56	12.66	12.88	12.74	12.76	12.72
11.31	11.64	11.64	11.90	12.00	12.21	12.05	12.06	12.02
10.70	11.02	11.01	11.27	11.36	11.55	11.39	11.38	11.34
10.12	10.43	10.41	10.65	10.74	10.91	10.74	10.72	10.67
9.56	9.86	9.83	10.05	10.14	10.29	10.11	10.06	10.02
9.03	9.31	9.27	9.48	9.57	9.69	9.50	9.43	9.39
8.53	8.79	8.74	8.93	9.01	9.11	8.91	8.81	8.77

表 10 臺北市簡易生命表

中華民國105至107年

(一)兩性

年齡 age	死亡機率 Probability of Death	生存數 Number of Survivors	死亡數 Number of Death	定常人口 Stationary Population		平均餘命 Life of Expectancy
				Lx	Tx	
x	qx	lx	dx			ex°
0	0.00391	100,000	391	99,677	8,362,549	83.63
1	0.00021	99,609	21	99,599	8,262,873	82.95
2	0.00016	99,588	16	99,580	8,163,274	81.97
3	0.00012	99,572	12	99,566	8,063,694	80.98
4	0.00010	99,560	10	99,555	7,964,128	79.99
5	0.00008	99,550	8	99,546	7,864,573	79.00
6	0.00008	99,542	8	99,538	7,765,027	78.01
7	0.00008	99,535	8	99,531	7,665,488	77.01
8	0.00008	99,527	8	99,523	7,565,958	76.02
9	0.00009	99,519	9	99,514	7,466,435	75.03
10	0.00009	99,510	9	99,505	7,366,921	74.03
11	0.00010	99,501	10	99,495	7,267,415	73.04
12	0.00012	99,490	12	99,484	7,167,920	72.05
13	0.00013	99,478	13	99,472	7,068,436	71.05
14	0.00015	99,465	15	99,458	6,968,964	70.06
15	0.00017	99,450	17	99,442	6,869,506	69.07
16	0.00019	99,433	19	99,423	6,770,065	68.09
17	0.00022	99,414	21	99,403	6,670,642	67.10
18	0.00024	99,392	24	99,380	6,571,238	66.11
19	0.00027	99,368	27	99,355	6,471,858	65.13
20	0.00029	99,342	29	99,327	6,372,503	64.15
21	0.00032	99,313	32	99,297	6,273,176	63.17
22	0.00034	99,281	33	99,264	6,173,879	62.19
23	0.00035	99,248	34	99,231	6,074,614	61.21
24	0.00035	99,213	35	99,196	5,975,384	60.23
25	0.00036	99,178	35	99,161	5,876,188	59.25
26	0.00036	99,143	36	99,125	5,777,027	58.27
27	0.00038	99,107	37	99,088	5,677,902	57.29
28	0.00040	99,069	40	99,050	5,578,814	56.31
29	0.00043	99,030	43	99,008	5,479,765	55.33
30	0.00047	98,987	46	98,964	5,380,756	54.36
31	0.00050	98,941	49	98,916	5,281,792	53.38
32	0.00053	98,891	52	98,865	5,182,876	52.41
33	0.00056	98,839	55	98,812	5,084,011	51.44
34	0.00058	98,784	57	98,756	4,985,199	50.47
35	0.00060	98,727	60	98,697	4,886,444	49.49
36	0.00064	98,667	63	98,636	4,787,747	48.52
37	0.00069	98,604	68	98,570	4,689,111	47.55
38	0.00075	98,536	74	98,499	4,590,540	46.59
39	0.00083	98,462	82	98,421	4,492,041	45.62
40	0.00093	98,380	91	98,335	4,393,620	44.66
41	0.00104	98,289	102	98,238	4,295,285	43.70
42	0.00116	98,188	114	98,130	4,197,046	42.75

Table 10 Abridged Life Table, Taipei City

2016-2018

(一) Total

年齡 age x	死亡機率 Probability of Death qx	生存數 Number of Survivors lx	死亡數 Number of Death dx	定常人口 Stationary Population		平均餘命 Life of Expectancy ex ^o
				Lx	Tx	
43	0.00131	98,073	129	98,009	4,098,916	41.79
44	0.00148	97,944	145	97,872	4,000,907	40.85
45	0.00166	97,799	163	97,718	3,903,035	39.91
46	0.00185	97,637	181	97,546	3,805,317	38.97
47	0.00205	97,455	200	97,356	3,707,771	38.05
48	0.00225	97,256	219	97,147	3,610,416	37.12
49	0.00245	97,037	238	96,918	3,513,269	36.21
50	0.00266	96,800	257	96,671	3,416,351	35.29
51	0.00287	96,542	277	96,404	3,319,680	34.39
52	0.00309	96,265	297	96,116	3,223,276	33.48
53	0.00332	95,968	318	95,808	3,127,160	32.59
54	0.00355	95,649	340	95,479	3,031,351	31.69
55	0.00380	95,309	362	95,128	2,935,872	30.80
56	0.00406	94,947	385	94,754	2,840,744	29.92
57	0.00433	94,562	410	94,357	2,745,990	29.04
58	0.00462	94,152	435	93,934	2,651,633	28.16
59	0.00494	93,717	463	93,485	2,557,699	27.29
60	0.00525	93,253	490	93,008	2,464,214	26.42
61	0.00561	92,763	520	92,503	2,371,205	25.56
62	0.00602	92,243	555	91,965	2,278,702	24.70
63	0.00650	91,688	596	91,390	2,186,736	23.85
64	0.00705	91,092	642	90,771	2,095,347	23.00
65	0.00769	90,450	695	90,102	2,004,576	22.16
66	0.00841	89,754	755	89,377	1,914,474	21.33
67	0.00923	88,999	821	88,589	1,825,097	20.51
68	0.01015	88,178	895	87,730	1,736,508	19.69
69	0.01120	87,283	978	86,794	1,648,778	18.89
70	0.01240	86,305	1,070	85,769	1,561,984	18.10
71	0.01376	85,234	1,173	84,648	1,476,215	17.32
72	0.01528	84,062	1,285	83,419	1,391,567	16.55
73	0.01698	82,777	1,406	82,074	1,308,148	15.80
74	0.01885	81,371	1,534	80,604	1,226,074	15.07
75	0.02087	79,838	1,666	79,005	1,145,469	14.35
76	0.02305	78,171	1,802	77,270	1,066,465	13.64
77	0.02542	76,369	1,942	75,399	989,194	12.95
78	0.02803	74,428	2,087	73,385	913,796	12.28
79	0.03091	72,341	2,236	71,223	840,411	11.62
80	0.03407	70,105	2,389	68,911	769,188	10.97
81	0.03755	67,717	2,543	66,445	700,277	10.34
82	0.04138	65,174	2,697	63,825	633,832	9.73
83	0.04559	62,476	2,849	61,052	570,007	9.12
84	0.05022	59,628	2,995	58,131	508,955	8.54
85+	1.00000	56,633	56,633	450,824	450,824	7.96

資料來源：內政部。

Source : Ministry of the Interior.

表 10 臺北市簡易生命表(續1)

中華民國105至107年

(二)男性

年齡 age	死亡機率 Probability of Death	生存數 Number of Survivors	死亡數 Number of Death	定常人口 Stationary Population		平均餘命 Life of Expectancy
				Lx	Tx	
x	qx	lx	dx			ex°
0	0.00439	100,000	439	99,636	8,092,663	80.93
1	0.00018	99,561	18	99,552	7,993,026	80.28
2	0.00011	99,543	11	99,538	7,893,474	79.30
3	0.00008	99,532	8	99,528	7,793,937	78.31
4	0.00006	99,525	6	99,521	7,694,408	77.31
5	0.00007	99,518	7	99,515	7,594,887	76.32
6	0.00008	99,511	8	99,507	7,495,372	75.32
7	0.00009	99,503	9	99,499	7,395,865	74.33
8	0.00010	99,494	10	99,489	7,296,367	73.33
9	0.00010	99,484	10	99,479	7,196,877	72.34
10	0.00010	99,475	10	99,470	7,097,398	71.35
11	0.00011	99,464	11	99,459	6,997,928	70.36
12	0.00013	99,454	13	99,447	6,898,469	69.36
13	0.00015	99,441	15	99,433	6,799,022	68.37
14	0.00019	99,426	19	99,416	6,699,589	67.38
15	0.00024	99,406	24	99,394	6,600,173	66.40
16	0.00028	99,383	28	99,369	6,500,778	65.41
17	0.00032	99,355	32	99,339	6,401,410	64.43
18	0.00035	99,323	34	99,306	6,302,071	63.45
19	0.00037	99,289	36	99,270	6,202,765	62.47
20	0.00038	99,252	38	99,233	6,103,495	61.49
21	0.00040	99,214	39	99,195	6,004,261	60.52
22	0.00041	99,175	41	99,155	5,905,067	59.54
23	0.00042	99,135	42	99,114	5,805,912	58.57
24	0.00044	99,093	43	99,071	5,706,798	57.59
25	0.00045	99,050	44	99,027	5,607,727	56.62
26	0.00046	99,005	46	98,982	5,508,699	55.64
27	0.00049	98,959	48	98,935	5,409,717	54.67
28	0.00051	98,911	51	98,886	5,310,782	53.69
29	0.00055	98,860	54	98,833	5,211,896	52.72
30	0.00059	98,806	58	98,777	5,113,063	51.75
31	0.00062	98,748	62	98,717	5,014,286	50.78
32	0.00066	98,686	65	98,654	4,915,569	49.81
33	0.00068	98,622	67	98,588	4,816,915	48.84
34	0.00070	98,555	69	98,520	4,718,327	47.88
35	0.00072	98,486	71	98,450	4,619,807	46.91
36	0.00077	98,415	75	98,377	4,521,356	45.94
37	0.00083	98,339	82	98,298	4,422,979	44.98
38	0.00093	98,257	91	98,212	4,324,681	44.01
39	0.00105	98,166	103	98,115	4,226,469	43.05
40	0.00120	98,063	117	98,005	4,128,354	42.10
41	0.00137	97,946	134	97,879	4,030,349	41.15
42	0.00157	97,812	154	97,735	3,932,470	40.20

Table 10 Abridged Life Table, Taipei City (Cont.1)

2016-2018

(二)Male

年齡 age x	死亡機率 Probability of Death qx	生存數 Number of Survivors lx	死亡數 Number of Death dx	定常人口 Stationary Population		平均餘命 Life of Expectancy ex°
				Lx	Tx	
43	0.00181	97,658	177	97,570	3,834,735	39.27
44	0.00208	97,481	202	97,380	3,737,165	38.34
45	0.00236	97,279	230	97,164	3,639,785	37.42
46	0.00265	97,049	257	96,920	3,542,621	36.50
47	0.00293	96,792	284	96,650	3,445,701	35.60
48	0.00320	96,508	309	96,353	3,349,051	34.70
49	0.00346	96,199	333	96,032	3,252,698	33.81
50	0.00372	95,866	357	95,687	3,156,666	32.93
51	0.00399	95,509	381	95,318	3,060,979	32.05
52	0.00428	95,128	407	94,924	2,965,661	31.18
53	0.00459	94,721	435	94,503	2,870,736	30.31
54	0.00493	94,286	465	94,053	2,776,233	29.44
55	0.00528	93,821	495	93,573	2,682,180	28.59
56	0.00565	93,326	527	93,062	2,588,607	27.74
57	0.00602	92,799	559	92,519	2,495,545	26.89
58	0.00641	92,240	591	91,944	2,403,026	26.05
59	0.00681	91,649	624	91,336	2,311,081	25.22
60	0.00721	91,024	657	90,696	2,219,745	24.39
61	0.00768	90,368	694	90,020	2,129,049	23.56
62	0.00824	89,673	739	89,304	2,039,029	22.74
63	0.00891	88,934	792	88,538	1,949,725	21.92
64	0.00968	88,142	854	87,715	1,861,187	21.12
65	0.01056	87,289	922	86,828	1,773,471	20.32
66	0.01153	86,367	996	85,869	1,686,643	19.53
67	0.01260	85,371	1,075	84,833	1,600,775	18.75
68	0.01377	84,295	1,161	83,715	1,515,941	17.98
69	0.01510	83,134	1,255	82,507	1,432,226	17.23
70	0.01662	81,879	1,360	81,199	1,349,720	16.48
71	0.01835	80,519	1,477	79,780	1,268,521	15.75
72	0.02031	79,042	1,605	78,239	1,188,741	15.04
73	0.02250	77,436	1,742	76,565	1,110,502	14.34
74	0.02490	75,694	1,885	74,751	1,033,937	13.66
75	0.02749	73,809	2,029	72,794	959,185	13.00
76	0.03027	71,780	2,173	70,693	886,391	12.35
77	0.03326	69,607	2,315	68,449	815,697	11.72
78	0.03655	67,292	2,459	66,062	747,248	11.10
79	0.04015	64,832	2,603	63,531	681,186	10.51
80	0.04410	62,229	2,744	60,857	617,655	9.93
81	0.04843	59,485	2,881	58,045	556,798	9.36
82	0.05317	56,604	3,009	55,099	498,754	8.81
83	0.05836	53,595	3,128	52,031	443,654	8.28
84	0.06403	50,467	3,232	48,851	391,623	7.76
85+	1.00000	47,235	47,235	342,772	342,772	7.26

表 10 臺北市簡易生命表(續2完)

中華民國105至107年

(三)女性

年齡 age x	死亡機率 Probability of Death qx	生存數 Number of Survivors lx	死亡數 Number of Death dx	定常人口 Stationary Population		平均餘命 Life of Expectancy ex°
				Lx	Tx	
0	0.00340	100,000	340	99,720	8,629,392	86.29
1	0.00025	99,660	25	99,648	8,529,673	85.59
2	0.00021	99,636	21	99,625	8,430,024	84.61
3	0.00017	99,615	17	99,606	8,330,399	83.63
4	0.00013	99,598	13	99,591	8,230,793	82.64
5	0.00010	99,585	10	99,580	8,131,201	81.65
6	0.00007	99,575	7	99,572	8,031,621	80.66
7	0.00007	99,568	6	99,565	7,932,049	79.66
8	0.00007	99,562	6	99,558	7,832,484	78.67
9	0.00007	99,555	7	99,552	7,732,926	77.67
10	0.00009	99,548	9	99,544	7,633,374	76.68
11	0.00010	99,539	10	99,534	7,533,831	75.69
12	0.00011	99,529	11	99,524	7,434,297	74.69
13	0.00011	99,519	11	99,513	7,334,773	73.70
14	0.00011	99,508	11	99,502	7,235,259	72.71
15	0.00010	99,497	10	99,492	7,135,757	71.72
16	0.00010	99,487	10	99,483	7,036,265	70.73
17	0.00010	99,478	10	99,473	6,936,782	69.73
18	0.00013	99,467	13	99,461	6,837,310	68.74
19	0.00016	99,455	16	99,447	6,737,849	67.75
20	0.00020	99,439	20	99,429	6,638,402	66.76
21	0.00023	99,419	23	99,407	6,538,973	65.77
22	0.00026	99,395	26	99,383	6,439,566	64.79
23	0.00027	99,370	27	99,357	6,340,184	63.80
24	0.00027	99,343	26	99,330	6,240,827	62.82
25	0.00026	99,317	26	99,304	6,141,497	61.84
26	0.00026	99,291	26	99,278	6,042,193	60.85
27	0.00027	99,265	27	99,252	5,942,915	59.87
28	0.00029	99,238	29	99,224	5,843,663	58.89
29	0.00032	99,210	32	99,194	5,744,439	57.90
30	0.00035	99,178	35	99,161	5,645,245	56.92
31	0.00039	99,143	38	99,124	5,546,084	55.94
32	0.00042	99,105	42	99,084	5,446,960	54.96
33	0.00045	99,063	44	99,041	5,347,876	53.98
34	0.00047	99,019	47	98,996	5,248,835	53.01
35	0.00050	98,972	49	98,947	5,149,839	52.03
36	0.00053	98,923	52	98,897	5,050,892	51.06
37	0.00056	98,871	55	98,843	4,951,995	50.09
38	0.00060	98,815	59	98,786	4,853,152	49.11
39	0.00064	98,756	63	98,724	4,754,367	48.14
40	0.00069	98,693	68	98,659	4,655,642	47.17
41	0.00074	98,625	73	98,588	4,556,984	46.21
42	0.00081	98,552	80	98,512	4,458,395	45.24

Table 10 Abridged Life Table, Taipei City (Cont.2 End)

2016-2018

(三)Female

年齡 age x	死亡機率 Probability of Death qx	生存數 Number of Survivors lx	死亡數 Number of Death dx	定常人口 Stationary Population		平均餘命 Life of Expectancy ex°
				Lx	Tx	
43	0.00088	98,472	87	98,428	4,359,884	44.28
44	0.00097	98,385	95	98,337	4,261,455	43.31
45	0.00106	98,290	105	98,237	4,163,118	42.36
46	0.00117	98,185	115	98,128	4,064,881	41.40
47	0.00129	98,070	127	98,007	3,966,753	40.45
48	0.00143	97,944	140	97,874	3,868,746	39.50
49	0.00158	97,804	154	97,727	3,770,872	38.56
50	0.00174	97,649	170	97,565	3,673,146	37.62
51	0.00190	97,480	185	97,387	3,575,581	36.68
52	0.00206	97,295	200	97,195	3,478,194	35.75
53	0.00221	97,094	215	96,987	3,380,999	34.82
54	0.00236	96,880	229	96,765	3,284,012	33.90
55	0.00252	96,651	244	96,529	3,187,247	32.98
56	0.00269	96,407	259	96,277	3,090,718	32.06
57	0.00287	96,148	276	96,010	2,994,441	31.14
58	0.00308	95,872	295	95,724	2,898,431	30.23
59	0.00331	95,577	317	95,418	2,802,707	29.32
60	0.00354	95,260	338	95,091	2,707,289	28.42
61	0.00380	94,922	361	94,742	2,612,198	27.52
62	0.00408	94,562	386	94,369	2,517,456	26.62
63	0.00440	94,176	415	93,968	2,423,087	25.73
64	0.00478	93,761	448	93,537	2,329,119	24.84
65	0.00522	93,313	487	93,069	2,235,582	23.96
66	0.00575	92,826	534	92,559	2,142,512	23.08
67	0.00637	92,292	588	91,998	2,049,954	22.21
68	0.00710	91,703	651	91,378	1,957,956	21.35
69	0.00795	91,052	723	90,690	1,866,579	20.50
70	0.00891	90,329	805	89,926	1,775,888	19.66
71	0.01000	89,524	895	89,077	1,685,962	18.83
72	0.01122	88,629	994	88,132	1,596,886	18.02
73	0.01258	87,635	1,103	87,084	1,508,753	17.22
74	0.01409	86,532	1,219	85,923	1,421,670	16.43
75	0.01574	85,313	1,343	84,641	1,335,747	15.66
76	0.01755	83,970	1,474	83,233	1,251,106	14.90
77	0.01953	82,496	1,612	81,690	1,167,873	14.16
78	0.02174	80,885	1,759	80,005	1,086,182	13.43
79	0.02419	79,126	1,914	78,169	1,006,177	12.72
80	0.02692	77,212	2,079	76,172	928,008	12.02
81	0.02995	75,133	2,250	74,008	851,836	11.34
82	0.03331	72,883	2,428	71,669	777,827	10.67
83	0.03705	70,455	2,610	69,150	706,158	10.02
84	0.04119	67,845	2,794	66,448	637,008	9.39
85+	1.00000	65,051	65,051	570,560	570,560	8.77

表 11 臺北市主要死亡原因

Table 11 Leading Causes of Death, Taipei City, 2017

中華民國106年

順位 Rank	ICD-10國際死 因分類號碼 ICD-10 Mortality List 1994	死亡原因 Cause of Death	死亡人數 No.of Deaths			每十萬人口死亡率 Death Rate per 100,000 Population			死亡人數 合計 百分比 Total(%)
			合計 Total	男 Male	女 Female	合計 Total	男 Male	女 Female	
	A00-Y98	所有死亡原因	17,634	9,974	7,660	655.67	775.76	545.67	100.00
1	C00-C97	惡性腫瘤 Malignant neoplasms	5,062	2,774	2,288	188.21	215.76	162.99	28.71
2	I01-I02.0, I05-I09, I20-I25, I27, I30- I52	心臟疾病(高血壓性 疾病除外) Diseases of heart (except hypertensive diseases)	2,750	1,619	1,131	102.25	125.92	80.57	15.59
3	J12-J18	肺炎 Pneumonia	1,423	868	555	52.91	67.51	39.54	8.07
4	I60-I69	腦血管疾病 Cerebrovascular diseases	1,197	695	502	44.51	54.06	35.76	6.79
5	E10-E14	糖尿病 Diabetes mellitus	728	341	387	27.07	26.52	27.57	4.13
6	N00-N07, N17- N19, N25-N27	腎炎、腎病症候群及 腎病變 Nephritis, nephrotic syndrome and nephrosis	592	289	303	22.01	22.48	21.58	3.36
7	J40-J47	慢性下呼吸道疾病 Chronic lower respiratory diseases	590	432	158	21.94	33.60	11.26	3.35
8	A40-A41	敗血症 Septicemia	463	278	185	17.22	21.62	13.18	2.63
9	V01-X59, Y85- Y86	事故傷害 Accidents (unintentional injuries)	443	303	140	16.47	23.57	9.97	2.51
10	I10-I15	高血壓性 疾病 Hypertensive diseases	369	190	179	13.72	14.78	12.75	2.09
		其他 All other causes	4,017	2,185	1,832	149.36	169.95	130.51	22.78
11	X60-X84, Y87.0	蓄意自我傷害(自殺) Intentional self-harm (suicide)	317	193	124	11.79	15.01	8.83	1.80
12	F01-F03	血管性及未明示之 癡呆症 Vascular and unspecified dementia	310	141	169	11.53	10.97	12.04	1.76
13	K70, K73-K74	慢性肝病及肝硬化 Chronic liver disease and cirrhosis	269	169	100	10.00	13.14	7.12	1.53
14	G20-G21	帕金森病 Parkinson's disease	189	106	83	7.03	8.24	5.91	1.07
15	M00-M99	骨骼肌肉系統及結締 組織之疾病 Diseases of the musculoskeletal system and connective tissue	189	88	101	7.03	6.84	7.19	1.07

資料來源：衛生福利部。

附註：(1)每十萬女性人口死亡率。(2)每十萬男性人口死亡率。

Source: Ministry of Health and Welfare.

Note : (1)Indicates death rate per 100,000 female population. (2) Indicates death rate per 100,000 male population.

表 11 臺北市主要死亡原因(續)

Table 11 Leading Causes of Death, Taipei City, 2018
(Cont.)

中華民國107年

順位 Rank	ICD-10國際死因 分類號碼 ICD-10 Mortality List 1994	死亡原因 Cause of Death	死亡人數 No.of Deaths			每十萬人口死亡率 Death Rate per 100,000 Population			死亡人數 合計 百分比 Total(%)
			合計 Total	男 Male	女 Female	合計 Total	男 Male	女 Female	
	A00-Y98	所有死亡原因	18,050	10,160	7,890	674.54	795.21	564.27	100.00
1	C00-C97	惡性腫瘤 Malignant neoplasms	5,238	2,926	2,312	195.75	229.01	165.35	29.02
2	I01-I02.0, I05-I09, I20-I25, I27, I30-I52	心臟疾病(高血壓性 疾病除外) Diseases of heart (except hypertensive diseases)	3,000	1,715	1,285	112.11	134.23	91.90	16.62
3	J12-J18	肺炎 Pneumonia	1,619	924	695	60.50	72.32	49.70	8.97
4	I60-I69	腦血管疾病 Cerebrovascular diseases	1,152	667	485	43.05	52.21	34.69	6.38
5	E10-E14	糖尿病 Diabetes mellitus	692	341	351	25.86	26.69	25.10	3.83
6	N00-N07, N17-N19, N25-N27	腎炎、腎病症候群及 腎病變 Nephritis, nephrotic syndrome and nephrosis	621	294	327	23.21	23.01	23.39	3.44
7	J40-J47	慢性下呼吸道疾病 Chronic lower respiratory diseases	514	397	117	19.21	31.07	8.37	2.85
8	V01-X59, Y85-Y86	事故傷害 Accidents (unintentional injuries)	455	294	161	17.00	23.01	11.51	2.52
9	A40-A41	敗血症 Septicemia	449	252	197	16.78	19.72	14.09	2.49
10	I10-I15	高血壓性 疾病 Hypertensive diseases	386	185	201	14.42	14.48	14.37	2.14
		其他 All other causes	3,924	2,165	1,759	146.64	166.79	125.80	21.74
11	X60-X84, Y87.0	蓄意自我傷害(自殺) Intentional self-harm (suicide)	349	219	130	13.04	17.14	9.30	1.93
12	K70, K73-K74	慢性肝病及肝硬化 Chronic liver disease and cirrhosis	238	158	80	8.89	12.37	5.72	1.32
13	F01-F03	血管性及未明示之癡 呆症 Vascular and unspecified dementia	169	67	102	6.32	5.24	7.29	0.94
14	G20-G21	帕金森病 Parkinson's disease	147	88	59	5.49	6.89	4.22	0.81
15	D00-D48	原位與良性腫瘤(惡性 腫瘤除外) carcinoma in situ	146	78	68	5.46	6.10	4.86	0.81

表 12 臺北市主要癌症死亡原因

Table 12 Leading Causes of Death from Cancer,

Taipei City, 2017

中華民國106年

順位 Rank	ICD-10國際 死因分類 號碼 ICD-10 Mortality List 1994	死亡原因 Cause of Death	死亡人數 No.of Deaths			每十萬人口死亡率 Death Rate per 100,000 Population			死亡人數 合計 百分比 Total(%)
			合計 Total	男 Male	女 Female	合計 Total	男 Male	女 Female	
	C00-C97	所有癌症死亡原因 Malignant neoplasms	5,062	2,774	2,288	188.21	215.76	162.99	100.00
1	C33-C34	氣管、支氣管和肺癌 Cancers of trachea, bronchus and lung	1,034	605	429	38.45	47.06	30.56	20.43
2	C18-C21	結腸、直腸和肛門癌 Cancers of colon, rectum and anus	670	348	322	24.91	27.07	22.94	13.24
3	C22	肝和肝內膽管癌 Cancers of liver and intrahepatic bile ducts	658	437	221	24.47	33.99	15.74	13.00
4	C50	女性乳房癌(1) Cancer of Female breast	323	-	323	23.01	-	23.01	6.38
5	C61	前列腺(攝護腺)癌(2) Cancer of prostate	177	177	-	13.77	13.77	-	3.50
6	C25	胰臟癌 Cancer of pancreas	294	152	142	10.93	11.82	10.12	5.81
7	C16	胃癌 Cancer of stomach	278	180	98	10.34	14.00	6.98	5.49
8	C56, C57.0- C57.4	卵巢癌(1) Cancer of ovary	89	-	89	6.34	-	6.34	1.76
9	C00-C06, C09- C10, C12-C14	口腔癌 Cancer of oral cavity	166	146	20	6.17	11.36	1.42	3.28
10	C53, C55	子宮頸及部位未明示子宮癌(1) Cancers of cervix uteri and uterus, part unspecified	76	-	76	5.41	-	5.41	1.50
		其他 All other causes	1,297	729	568	48.22	56.70	40.46	25.62
11	C82-C85	非何杰金氏淋巴瘤 Non-Hodgkin's lymphoma	133	72	61	4.95	5.60	4.35	2.63
12	C15	食道癌 Cancer of oesophagus	119	104	15	4.42	8.09	1.07	2.35
13	C67	膀胱癌 Cancer of bladder	116	79	37	4.31	6.14	2.64	2.29
14	C91-C95	白血病 Leukaemia	115	66	49	4.28	5.13	3.49	2.27
15	C54	子宮體癌(1) Cancer of corpus uteri	59	-	59	4.20	-	4.20	1.17

資料來源：衛生福利部。

附註：(1)每十萬女性人口死亡率。(2)每十萬男性人口死亡率。

Source:Ministry of Health and Welfare.

Note : (1)Indicates death rate per 100,000 female population. (2) Indicates death rate per 100,000 male population.

表 12 臺北市主要癌症死亡原因(續)

Table 12 Leading Causes of Death from Cancer,
Taipei City, 2018 (Cont.)

中華民國107年

順位 Rank	ICD-10國際 死因分類 號碼 ICD-10 Mortality List 1994	死亡原因 Cause of Death	死亡人數 No.of Deaths			每十萬人口死亡率 Death Rate per 100,000 Population			死亡人數 合計 百分比 Total(%)
			合計 Total	男 Male	女 Female	合計 Total	男 Male	女 Female	
	C00-C97	所有癌症死亡原因 Malignant neoplasms	5,238	2,926	2,312	195.75	229.01	165.35	100.00
1	C33-C34	氣管、支氣管和肺癌 Cancers of trachea, bronchus and lung	1,053	629	424	39.35	49.23	30.32	20.10
2	C18-C21	結腸、直腸和肛門癌 Cancers of colon, rectum and anus	705	391	314	26.35	30.60	22.46	13.46
3	C22	肝和肝內膽管癌 Cancers of liver and intrahepatic bile ducts	679	432	247	25.37	33.81	17.66	12.96
4	C50	女性乳房癌(1) Cancer of Female breast	321	-	321	22.96	-	22.96	6.13
5	C61	前列腺(攝護腺)癌(2) Cancer of prostate	160	160	-	12.52	12.52	-	3.05
6	C25	胰臟癌 Cancer of pancreas	308	158	150	11.51	12.37	10.73	5.88
7	C16	胃癌 Cancer of stomach	288	160	128	10.76	12.52	9.15	5.50
8	C00-C06, C09-C10, C12-C14	口腔癌 Cancer of oral cavity	176	161	15	6.58	13	1.07	3.36
9	C82-C85	非何杰金氏淋巴瘤 Non-Hodgkin's lymphoma	159	96	63	5.94	7.51	4.51	3.04
10	C56, C57.0-C57.4	卵巢癌(1) Cancer of ovary	79	-	79	5.65	-	5.65	1.51
		其他 All other causes	1,310	739	571	48.96	57.84	40.84	25.01
11	C15	食道癌 Cancer of oesophagus	140	128	12	5.23	10.02	0.86	2.67
12	C53, C55	子宮頸及部位未明示子宮癌(1) Cancers of cervix uteri and uterus, part unspecified	66	-	66	4.72	-	4.72	1.26
13	C91-C95	白血病 Leukaemia	124	65	59	4.63	5.09	4.22	2.37
14	C67	膀胱癌 Cancer of bladder	109	71	38	4.07	5.56	2.72	2.08
15	C54	子宮體癌(1) Cancer of corpus uteri	54	-	54	3.86	-	3.86	1.03

(三) 醫 政
(III) MEDICAL AFFAIRS

表 13 臺北市醫療資源指標分析

單位：人、床

年底及行政區別 End of Year & District	年底人口數 (人) No. of Population (person)	土地面積 (平方公里) Land Area (Km) ²	醫療院所數 No. of Hospitals & Clinics			醫療院所病床數 No. of Beds in Hosp. & Clinics		
			院所數 (家) No.	每一醫療院所服務面積 Area Served Per Hosp. & Clinics (Km) ²	每一醫療院所服務人口數 Pop. Served Per Hosp. & Clinics (Person)	病床數 (床) Bed	平均每一病床服務人口數 Pop. Served Per bed (Person)	每萬人病床數 Beds Per 10,000 Population (Bed)
民國 60年底 End of 1971	1,839,641	272.1418	1,294	0.21	1,422	5,367	342.77	29.17
民國 65年底 End of 1976	2,089,288	272.1418	1,795	0.15	1,164	7,172	291.31	34.33
民國 70年底 End of 1981	2,270,983	272.1418	2,001	0.14	1,135	8,927	254.39	39.31
民國 75年底 End of 1986	2,575,180	271.7741	2,211	0.12	1,165	13,764	187.10	53.45
民國 80年底 End of 1991	2,717,992	271.7741	2,495	0.11	1,089	17,298	157.13	63.64
民國 85年底 End of 1996	2,605,374	271.7997	2,701	0.10	965	20,252	128.65	77.73
民國 90年底 End of 2001	2,633,802	271.7997	2,633	0.10	1,000	21,321	123.53	80.95
民國 95年底 End of 2006	2,632,242	271.7997	2,892	0.09	910	21,791	120.79	82.78
民國 98年底 End of 2009	2,607,428	271.7997	3,045	0.09	856	23,781	109.64	91.20
民國 99年底 End of 2010	2,618,772	271.7997	3,147	0.09	832	24,220	108.12	92.49
民國 100年底 End of 2011	2,650,968	271.7997	3,253	0.08	815	24,666	107.47	93.05
民國 101年底 End of 2012	2,673,226	271.7997	3,321	0.08	805	24,817	107.72	92.84
民國 102年底 End of 2013	2,686,516	271.7997	3,381	0.08	795	24,241	110.83	90.23
民國 103年底 End of 2014	2,702,315	271.7997	3,450	0.08	783	24,899	108.53	92.14
民國 104年底 End of 2015	2,704,810	271.7997	3,489	0.08	775	25,045	108.00	92.59
民國 105年底 End of 2016	2,695,704	271.7997	3,526	0.08	765	25,076	107.50	93.02
民國 106年底 End of 2017	2,683,257	271.7997	3,578	0.08	750	25,229	106.36	94.02
民國 107年底 End of 2018 ①	2,668,572	271.7997	3,608	0.08	740	25,464	104.80	95.42
松山區 Songshan	205,702	9.2878	302	0.03	681	1,804	114.03	87.70
信義區 Xinyi	223,406	11.2077	293	0.04	762	1,547	144.41	69.25
大安區 Daan	308,843	11.3614	849	0.01	364	3,693	83.63	119.58
中山區 Zhongshan	229,456	13.6821	475	0.03	483	2,329	98.52	101.50
中正區 Zhongzheng	159,000	7.6071	288	0.03	552	3,722	42.72	234.09
大同區 Datong	127,625	5.6815	169	0.03	755	681	187.41	53.36
萬華區 Wanhua	189,603	8.8522	183	0.05	1,036	636	298.12	33.54
文山區 Wenshan	273,762	31.5090	202	0.16	1,355	1,032	265.27	37.70
南港區 Nangang	121,670	21.8424	79	0.28	1,540	484	251.38	39.78
內湖區 Neihu	287,429	31.5787	254	0.12	1,132	2,600	110.55	90.46
士林區 Shilin	286,544	62.3682	310	0.20	924	1,579	181.47	55.10
北投區 Beitou	255,532	56.8216	204	0.28	1,253	5,357	47.70	209.64

資料來源：內政部及衛生福利部。

附註：(1)本表執業醫事人員數係指醫療機構及醫事機構執業醫事人員數；醫師數含醫師、中醫師、牙醫師；護產人數含護理師、護士、助產師及助產士。

(2)臺北市立聯合醫院之病床、醫事人員、醫師與護產人員數係依各院區所在之行政區統計。

**Table 13 Analysis of Medical Treatment Resources Indexs,
Taipei City**

Unit : Person 、Bed

執業醫事人員數 No. of Registered Medical Personnel				執業醫師數 No. of Medical Care Physicians		執業護產人員數 Medical Care Nurses & Midwives	
人數 (人)	每一執業 醫事人員 服務面積	每一執業 醫事人員 服務人口數	每萬人執業 醫事人員數	人數 (人)	每萬人執業 醫師數	人數 (人)	每萬人執業 護產人員數
Person	Area Served Per Registered Medical Personnel (m) ²	Pop. Served Per Registered Medical Personnel (Person)	Registered Medical Personnel Per 10,000 Population (Person)	Person	Medical Care Physicians Per 10,000 Population (Person)	Person	Medical Care Nurses & Midwives Per 10,000 Population (Person)
5,462	498	336.81	29.69	2,171	11.80	1,976	10.74
9,128	298	228.89	43.69	3,339	15.98	3,524	16.87
12,468	218	182.14	54.90	4,153	18.29	5,388	23.73
17,783	153	144.81	69.06	5,812	22.57	7,486	29.07
23,534	115	115.49	86.59	7,682	28.26	10,717	39.43
28,410	96	91.71	109.04	8,564	32.87	14,035	53.87
34,457	79	76.44	130.83	9,769	37.09	17,065	64.79
39,695	68	66.31	150.80	10,431	39.63	20,381	77.43
43,883	62	59.42	168.30	11,284	43.28	22,725	87.15
44,869	61	58.36	171.34	11,620	44.37	22,969	87.71
46,324	59	57.23	174.74	12,033	45.39	23,521	88.73
47,344	57	56.46	177.10	12,384	46.33	23,851	89.22
48,143	56	55.80	179.20	12,555	46.73	24,143	89.87
49,164	55	54.97	181.93	12,841	47.52	24,422	90.37
50,914	53	53.13	188.24	13,188	48.76	25,481	94.21
52,287	52	51.56	193.96	13,422	49.79	26,291	97.53
54,356	50	49.36	202.57	14,056	52.38	27,412	102.16
56,232	48	47.46	210.72	14,359	53.81	28,380	106.35
4,044	23	50.87	196.60	984	47.84	2,008	97.62
3,526	32	63.36	157.83	980	43.87	1,610	72.07
7,867	14	39.26	254.74	2,310	74.81	3,558	115.20
5,971	23	38.43	260.22	1,562	68.07	2,801	122.07
8,509	9	18.69	535.18	2,208	138.89	4,536	285.28
1,530	37	83.39	119.91	372	29.18	627	49.13
1,533	58	123.68	80.85	433	22.84	601	31.70
2,826	111	96.87	103.23	775	28.31	1,382	50.48
1,217	179	99.94	100.06	258	21.24	606	49.81
5,315	59	54.08	184.92	1,262	43.91	2,822	98.18
4,104	152	69.81	143.24	1,064	37.15	2,040	71.19
9,788	58	26.11	383.04	2,149	84.10	5,789	226.55

Source : Ministry of the Interior .& Ministry of Health and Welfare.

Note : (1)No. of doctors of medical care personnel include physicians, doctors of Chinese medicine, and dentists;
no. of medical care nurses & midwives include registered professional nurses, registered nurses, registered
professional midwives and midwives.

(2)Statistic data on No. of Beds 、Registered Medical Personnel 、Medical Care Physicians
and Medical Care Nurses & Midwivesl of Taipei City Hospital are based on the data produced by each
corresponding administrative district in which the hospital branch is located.

表 14 臺北市醫療院所家數⁽¹⁾

單位:家、%

年底及行政區別 End of Year & District	總 計 Grand Total						
	合 計 Total	市 立 Municipal		其他公立 Other Public		非公立(4) Non-Public	
		家數 No.	比率 %	家數 No.	比率 %	家數 No.	比率 %
民國 60年底 End of 1971	1,294	25	1.93	20	1.55	1,249	96.52
民國 65年底 End of 1976	1,795	26	1.45	8	0.45	1,761	98.11
民國 70年底 End of 1981	2,001	26	1.30	7	0.35	1,968	98.35
民國 75年底 End of 1986	2,211	26	1.18	15	0.68	2,170	98.15
民國 80年底 End of 1991	2,495	23	0.92	25	1.00	2,447	98.08
民國 85年底 End of 1996	2,701	26	0.96	26	0.96	2,649	98.07
民國 90年底 End of 2001	2,633	23	0.87	27	1.03	2,583	98.10
民國 95年底 End of 2006	2,892	17	0.59	23	0.80	2,852	98.62
民國 98年底 End of 2009	3,045	17	0.56	22	0.72	3,006	98.72
民國 99年底 End of 2010	3,147	17	0.54	22	0.70	3,108	98.76
民國 100年底 End of 2011	3,253	17	0.52	21	0.65	3,215	98.83
民國 101年底 End of 2012	3,321	17	0.51	20	0.60	3,284	98.89
民國 102年底 End of 2013	3,381	17	0.50	19	0.56	3,345	98.94
民國 103年底 End of 2014	3,450	18	0.52	20	0.58	3,412	98.90
民國 104年底 End of 2015	3,489	19	0.54	19	0.54	3,451	98.91
民國 105年底 End of 2016	3,526	20	0.57	19	0.54	3,487	98.89
民國 106年底 End of 2017	3,578	20	0.56	18	0.50	3,540	98.94
民國 107年底 End of 2018	3,608	17	0.47	19	0.53	3,572	99.00
松山區 Songshan	302	1	0.33	2	0.66	299	99.01
信義區 Xinyi	293	1	0.34	2	0.68	290	98.98
大安區 Daan	849	1	0.12	2	0.24	846	99.65
中山區 Zhongshan	475	1	0.21	2	0.42	472	99.37
中正區 Zhongzheng	288	1	0.35	6	2.08	281	97.57
大同區 Datong	169	2	1.18	-	-	167	98.82
萬華區 Wanhua	183	2	1.09	1	0.55	180	98.36
文山區 Wenshan	202	2	0.99	1	0.50	199	98.51
南港區 Nangang	79	1	1.27	-	-	78	98.73
內湖區 Neihu	254	1	0.39	1	0.39	252	99.21
士林區 Shilin	310	2	0.65	-	-	308	99.35
北投區 Beitou	204	2	0.98	2	0.98	200	98.04

資料來源：衛生福利部。

附 註：(1)包括中醫醫療院所。

(2)自75年起行政院衛生署規定附設民眾診療之軍醫院列入醫院。

(3)自94年1月1日起將7家市立醫院、慢性病防治所、療養院及性病防治所合併成1家「臺北市立聯合醫院」。

(4)自97年起「私立」修訂為「非公立」。

**Table 14 Number of Hospitals & Clinics⁽¹⁾,
Taipei City**

Unit : No. of Hospital / Clinic 、 %

醫 院 (2) Hospitals				診 所 Clinics			
合 計 Total	市 立 (3) Municipal	其他公立 Other Public	非公立 (4) Non-Public	合 計 Total	市 立 Municipal	其他公立 Other Public	非公立 (4) Non-Public
62	8	9	45	1,232	17	11	1,204
90	9	8	73	1,705	17	-	1,688
94	8	7	79	1,907	18	-	1,889
101	8	11	82	2,110	18	4	2,088
79	9	10	60	2,416	14	15	2,387
65	8	9	48	2,636	18	17	2,601
53	11	7	35	2,580	12	20	2,548
40	3	7	30	2,852	14	16	2,822
39	3	7	29	3,006	14	15	2,977
39	3	7	29	3,108	14	15	3,079
39	3	7	29	3,214	14	14	3,186
39	3	7	29	3,282	14	13	3,255
39	3	7	29	3,342	14	12	3,316
38	3	7	28	3,412	15	13	3,384
37	3	7	27	3,452	16	12	3,424
36	3	7	26	3,490	17	12	3,461
36	3	7	26	3,542	17	11	3,514
36	3	8	25	3,572	14	11	3,547
5	-	1	4	297	1	1	295
1	-	-	1	292	1	2	289
6	-	1	5	843	1	1	841
4	-	-	4	471	1	2	468
3	-	2	1	285	1	4	280
1	1	-	-	168	1	-	167
4	-	1	3	179	2	-	177
2	1	-	1	200	1	1	198
-	-	-	-	79	1	-	78
3	-	1	2	251	1	-	250
1	-	-	1	309	2	-	307
6	1	2	3	198	1	-	197

Source : Ministry of Health and Welfare.

Note : (1)The hospitals and clinics of Chinese medicine were included.

(2)Form 1986 on,the Department of Health required that all military hospitals with civilian clinics were listed as hospitals.

(3)On January1, 2005, 9 municipal hospitals and Venereal Disease Control Center were merged into one unit, Taipei City Hospital.

(4)Form 2008 on,"Private" was revised to "Non-Public".

表 15 臺北市醫療院所家數 — 按設置病床數分

單位:家

年底及行政區別 End of Year & District	總計 Total	未設置 No Bed	1 - 9 Beds	10 - 19 Beds	20 - 29 Beds	30 - 39 Beds	40 - 49 Beds	50 - 99 Beds
民國 75年底 End of 1986	2,211	2,056	52	27	8	19	4	15
民國 80年底 End of 1991	2,495	1,884	524	12	13	10	8	10
民國 85年底 End of 1996	2,701	2,209	408	20	11	5	6	8
民國 90年底 End of 2001	2,633	2,236	317	25	5	5	4	9
民國 95年底 End of 2006	2,892	2,496	319	24	10	6	4	8
民國 98年底 End of 2009	3,045	2,515	450	24	14	5	4	7
民國 99年底 End of 2010	3,147	2,534	531	26	14	5	4	7
民國 100年底 End of 2011	3,253	2,555	614	26	16	5	4	7
民國 101年底 End of 2012	3,321	2,556	682	23	17	6	4	7
民國 102年底 End of 2013	3,381	2,701	595	23	18	9	2	7
民國 103年底 End of 2014	3,450	2,575	792	18	20	9	2	6
民國 104年底 End of 2015	3,489	2,575	828	20	21	9	1	7
民國 105年底 End of 2016	3,526	2,584	854	20	21	11	1	7
民國 106年底 End of 2017	3,578	2,602	885	21	23	11	1	7
民國 107年底 End of 2018	3,608	2,599	916	21	25	12	1	6
松山區 Songshan	302	207	86	-	2	-	1	2
信義區 Xinyi	293	238	52	1	1	-	-	-
大安區 Daan	849	549	287	2	5	1	-	1
中山區 Zhongshan	475	301	161	4	3	3	-	-
中正區 Zhongzheng	288	189	91	2	2	1	-	1
大同區 Datong	169	122	43	1	2	-	-	-
萬華區 Wanhua	183	143	33	1	2	-	-	2
文山區 Wenshan	202	170	27	1	1	1	-	-
南港區 Nangang	79	66	12	-	-	1	-	-
內湖區 Neihu	254	197	48	-	4	2	-	-
士林區 Shilin	310	260	43	4	1	1	-	-
北投區 Beitou	204	157	33	5	2	2	-	-

資料來源：衛生福利部。

Table 15 Number of Hospitals & Clinics, Taipei City
— by No. of Beds

Unit : No. of Hospital / Clinic

100 149 Beds	150 199 Beds	200 249 Beds	250 299 Beds	300 349 Beds	350 399 Beds	400 499 Beds	500 749 Beds	750 999 Beds	1,000 1,499 Beds	1,500 1,999 Beds	2,000 以上 Beds & Over
6	9	3	2	-	1	2	4	1	1	-	1
10	3	4	1	2	2	4	3	2	1	1	1
7	5	2	2	1	2	5	2	3	3	-	2
4	3	3	1	2	2	3	7	3	2	-	2
3	1	4	3	1	-	3	3	2	1	1	3
5	-	4	2	2	2	1	2	2	2	1	3
5	-	4	2	2	2	1	2	2	2	1	3
5	-	4	2	2	2	1	2	2	2	1	3
5	-	4	3	1	2	1	2	2	2	1	3
5	1	4	2	1	2	-	3	2	2	1	3
5	4	3	2	1	2	-	2	4	1	1	3
5	6	1	2	1	2	-	3	3	1	1	3
5	6	1	2	1	2	-	3	3	1	1	3
5	5	2	2	1	2	-	3	3	1	1	3
5	5	2	2	1	2	-	3	3	1	1	3
-	1	-	1	-	2	-	-	-	-	-	-
-	-	-	-	-	-	-	1	-	-	-	-
1	1	1	-	-	-	-	-	1	-	-	-
1	1	-	-	-	-	-	-	1	-	-	-
-	-	-	1	-	-	-	-	-	-	-	1
-	-	-	-	-	-	-	-	-	-	-	1
1	1	-	-	-	-	-	-	-	-	-	-
1	-	-	-	-	-	-	1	-	-	-	-
-	-	-	-	-	-	-	-	-	-	-	-
1	-	1	-	-	-	-	-	-	-	1	-
-	-	-	-	-	-	-	-	1	-	-	-
-	1	-	-	1	-	-	1	-	1	-	1

Source : Ministry of Health and Welfare.

表 16 臺北市醫療院所病床數

單位:床、%

年底及行政區別 End of Year & District	總 計 Grand Total						
	合 計 Total	市 立 Municipal		其他公立 Other Public		非公立 Non-Public	
		床數 Bed	比率 %	床數 Bed	比率 %	床數 Bed	比率 %
民國 80年底 End of 1991	17,298	3,801	21.97	5,864	33.90	7,633	44.13
民國 85年底 End of 1996	20,252	3,555	17.55	7,339	36.24	9,358	46.21
民國 90年底 End of 2001	21,321	4,846	22.73	7,410	34.75	9,065	42.52
民國 95年底 End of 2006	21,791	4,382	20.11	8,306	38.12	9,103	41.77
民國 98年底 End of 2009	23,781	4,720	19.85	8,543	35.92	10,518	44.23
民國 99年底 End of 2010	24,220	4,779	19.73	8,465	34.95	10,976	45.32
民國 100年底 End of 2011	24,666	4,708	19.09	8,346	33.84	11,612	47.08
民國 101年底 End of 2012	24,817	4,481	18.06	8,369	33.72	11,967	48.22
民國 102年底 End of 2013	24,241	4,390	18.11	8,396	34.64	11,455	47.25
民國 103年底 End of 2014	24,899	4,130	16.59	8,484	34.07	12,285	49.34
民國 104年底 End of 2015	25,045	4,123	16.46	8,512	33.99	12,410	49.55
民國 105年底 End of 2016	25,076	4,007	15.98	8,502	33.90	12,567	50.12
民國 106年底 End of 2017	25,229	3,956	15.68	8,533	33.82	12,740	50.50
民國 107年底 End of 2018 (f)	25,464	4,042	15.87	8,509	33.42	12,913	50.71
松山區 Songshan	1,804	2	0.11	389	21.56	1,413	78.33
信義區 Xinyi	1,547	532	34.39	-	-	1,015	65.61
大安區 Daan	3,693	666	18.03	20	0.54	3,007	81.42
中山區 Zhongshan	2,329	21	0.90	3	0.13	2,305	98.97
中正區 Zhongzheng	3,722	566	15.21	2,612	70.18	544	14.62
大同區 Datong	681	450	66.08	-	-	231	33.92
萬華區 Wanhua	636	3	0.47	93	14.62	540	84.91
文山區 Wenshan	1,032	745	72.19	-	-	287	27.81
南港區 Nangang	484	411	84.92	-	-	73	15.08
內湖區 Neihu	2,600	-	-	1,888	72.62	712	27.38
士林區 Shilin	1,579	467	29.58	-	-	1,112	70.42
北投區 Beitou	5,357	179	3.34	3,504	65.41	1,674	31.25

資料來源：衛生福利部。

附註：自97年起「私立」修訂為「非公立」；臺北市立聯合醫院之病床數係依各院區所在之行政區統計。

Table 16 No. of Beds in Hospitals & Clinics, Taipei City

Unit : Bed、%

醫 院 Hospitals				診 所 Clinics			
合 計 Total	市 立 Municipal	其他公立 Other Public	非公立 Non-Public	合 計 Total	市 立 Municipal	其他公立 Other Public	非公立 Non-Public
16,201	3,798	5,834	6,569	1,097	3	30	1,064
18,751	3,553	7,306	7,892	1,501	2	33	1,466
19,851	4,830	7,370	7,651	1,470	16	40	1,414
19,992	4,365	8,256	7,371	1,799	17	50	1,732
21,210	4,716	8,493	8,001	2,571	4	50	2,517
21,216	4,775	8,414	8,027	3,004	4	51	2,949
21,082	4,702	8,295	8,085	3,584	6	51	3,527
20,819	4,475	8,336	8,008	3,998	6	33	3,959
20,660	4,384	8,364	7,912	3,581	6	32	3,543
20,257	4,124	8,449	7,684	4,642	6	35	4,601
20,104	4,109	8,481	7,514	4,941	14	31	4,896
19,951	3,990	8,491	7,470	5,125	17	11	5,097
19,920	3,939	8,522	7,459	5,309	17	11	5,281
19,934	4,025	8,495	7,414	5,530	17	14	5,499
1,291	-	381	910	513	2	8	503
1,273	532	-	741	274	-	-	274
2,078	664	20	1,394	1,615	2	-	1,613
1,303	21	-	1,282	1,026	-	3	1,023
3,234	566	2,609	59	488	-	3	485
450	450	-	-	231	-	-	231
440	-	93	347	196	3	-	193
861	743	-	118	171	2	-	169
411	411	-	-	73	-	-	73
2,241	-	1,888	353	359	-	-	359
1,292	459	-	833	287	8	-	279
5,060	179	3,504	1,377	297	-	-	297

Source : Ministry of Health and Welfare.

Note : Form 2008 on, "Private" was revised to "Non-Public". Statistic data on No. of Beds of Taipei City Hospital are based on the data produced by each corresponding administrative district in which the hospital branch is

表 17 臺北市醫療院所各類病床數⁽¹⁾

單位：家、床

年底及行政區別 End of Year & District	院所 家數 合計			病床數 合計 Total Beds	醫院開放病床數 Hospital Open Beds					
	醫院 家數 No. of Hospitals & Clinics	診所 家數 No. of Clinics	合計 Total		一般病床 General Beds					
					急性病床 Acute Beds		慢性病床 Chronic Beds			
					一般 病床 General Beds	精神 病床 Psychia- tric Beds	一般 病床 General Beds	精神 病床(2) Psychia- tric Beds	結核 病床 T.B. Beds	
民國 80 年底 End of 1991	2,495	79	2,416	17,298	16,201	11,803	...	391	781	116
民國 85 年底 End of 1996	2,701	65	2,636	20,252	18,751	13,242	902	285	247	-
民國 90 年底 End of 2001	2,633	53	2,580	21,321	19,851	12,906	1,126	346	594	-
民國 95 年底 End of 2006	2,892	40	2,852	21,791	19,992	13,029	1,085	247	519	-
民國 98 年底 End of 2009	3,045	39	3,006	23,781	21,210	13,917	1,129	209	533	-
民國 99 年底 End of 2010	3,147	39	3,108	24,220	21,216	13,871	1,129	209	533	-
民國 100 年底 End of 2011	3,253	39	3,214	24,666	21,082	13,807	1,126	209	531	-
民國 101 年底 End of 2012	3,321	39	3,282	24,817	20,819	13,665	1,126	211	531	-
民國 102 年底 End of 2013	3,381	39	3,342	24,241	20,660	13,195	1,177	190	489	-
民國 103 年底 End of 2014	3,450	38	3,412	24,899	20,257	12,864	1,222	166	453	-
民國 104 年底 End of 2015	3,489	37	3,452	25,045	20,104	12,799	1,194	166	453	-
民國 105 年底 End of 2016	3,526	36	3,490	25,076	19,951	12,698	1,152	166	453	-
民國 106 年底 End of 2017	3,578	36	3,542	25,229	19,920	12,700	1,177	166	453	-
民國 107 年底 End of 2018 (r)	3,608	36	3,572	25,464	19,934	12,718	1,176	166	453	-
松山區 Songshan	302	5	297	1,804	1,291	695	50	-	103	-
信義區 Xinyi	293	1	292	1,547	1,273	506	390	-	133	-
大安區 Daan	849	6	843	3,693	2,078	1,531	-	-	-	-
中山區 Zhongshan	475	4	471	2,329	1,303	834	-	20	-	-
中正區 Zhongzheng	288	3	285	3,722	3,234	2,176	68	-	-	-
大同區 Datong	169	1	168	681	450	329	-	-	-	-
萬華區 Wanhua	183	4	179	636	440	169	-	79	-	-
文山區 Wenshan	202	2	200	1,032	861	554	38	-	-	-
南港區 Nangang	79	-	79	484	411	281	-	-	-	-
內湖區 Neihu	254	3	251	2,600	2,241	1,492	118	-	-	-
士林區 Shilin	310	1	309	1,579	1,292	851	25	-	-	-
北投區 Beitou	204	6	198	5,357	5,060	3,300	487	67	217	-

資料來源：衛生福利部。

- 附註：(1)臺北市立聯合醫院之病床數係依各院區所在之行政區統計。
 (2)81年以前精神病床沒有急性慢性之分，均歸入慢性精神病床。
 (3)96年以前呼吸照護病房病床含呼吸照護中心病床。
 (4)自97年起「洗腎治療床」修訂為「血液透析床」。
 (5)醫療法93年4月28日修正公布，婦產科診所得依醫療業務需要設置十張以下產科病床。

Table 17 No. of Beds⁽¹⁾ in Hospitals & Clinics, Taipei City

Unit : Number 、 Bed

醫院開放病床數 Hospital Open Beds											診所病床數 Clinics Beds				
特 殊 病 床 Special Beds											計 Total	觀察 病床 Observation Beds	血液透 析床 (4) Hemod- ialysis Beds	嬰兒 床 Nurs- ery Beds	產科 病床 (5) Mater- nity Beds
加護 病床 Intensive Care Beds	燒傷 病床 Burn Care Beds	嬰兒 病床 Infant Care Beds	嬰兒 床 Nurs- ery Beds	安寧病 床 Hospice Palliative Care Beds	慢性呼 吸照護 病床(3) Respir- ational Care Ward Beds	亞急性 呼吸照 護病床 Respir- ational Care Center Beds	手術 恢復 床 Ether Beds	血液透 析床 (4) Hemod- ialysis Beds	急診觀 察病床 Emerge- ncy Observa- tion Beds	其他 Other					
605	84	-	1,213	-	-	...	-	452	540	216	1,097	1,097	-	-	-
921	107	-	1,175	-	-	...	-	661	644	567	1,501	1,228	106	167	-
1,191	106	453	999	60	193	...	260	846	653	118	1,470	1,045	308	117	-
1,276	95	404	727	56	457	...	256	985	741	115	1,799	1,114	570	115	-
1,334	68	409	640	95	641	86	284	1,010	753	102	2,571	1,794	670	87	20
1,344	68	403	605	103	697	118	278	1,031	730	97	3,004	2,190	707	87	20
1,335	65	385	552	118	714	123	278	1,040	724	75	3,584	2,726	753	84	21
1,286	57	347	490	118	690	142	259	1,130	709	58	3,998	3,116	789	74	19
1,281	36	338	449	118	701	148	259	1,122	680	477	3,581	2,645	853	64	19
1,271	32	333	448	109	673	135	261	1,099	682	509	4,642	3,675	862	72	33
1,229	36	333	427	122	695	103	261	1,114	642	530	4,941	3,881	911	87	62
1,260	36	329	403	120	696	105	266	1,146	598	523	5,125	4,044	898	102	81
1,237	36	329	393	131	670	99	273	1,146	592	518	5,309	4,179	947	102	81
1,253	36	324	388	130	670	85	278	1,142	590	525	5,530	4,326	995	127	82
54	-	33	57	-	84	-	16	138	51	10	513	368	130	15	-
59	-	17	15	14	-	-	18	60	41	20	274	230	44	-	-
103	-	27	56	11	77	-	26	161	72	14	1,615	1,482	80	28	25
100	-	55	66	-	90	-	12	48	39	39	1,026	850	101	40	35
294	10	63	50	17	32	15	66	106	137	200	488	403	85	-	-
33		4	5	-	39		4	21	10	5	231	175	56	-	-
8	-	-	3	-	30	-	7	127	10	7	196	133	61	2	-
47	4	10	15	10	60	10	12	54	29	18	171	117	54	-	-
24		5	6	11	30		4	36	12	2	73	43	30	-	-
126	8	46	46	15	152	24	40	106	42	26	359	198	109	30	22
92	-	23	30	8	44	8	19	135	50	7	287	187	88	12	-
313	14	41	39	44	32	28	54	150	97	177	297	140	157	-	-

Source : Ministry of Health and Welfare.

Note : (1)Statistic data on No. of Beds of Taipei City Hospital are based on the data produced by each corresponding administrative district in which the hospital branch is located.

(2)There were not acute and chronic psychiatric beds before 1992 because they were classified into chronic ones.

(3)Respirational care ward beds include the respiratory care center beds before 2007.

(4)Chinese name of hemodialysis beds was revised.

(5)Under the "Medical Care Act" amended on April 28, 2004, gynecology clinics shall set up no more than ten obstetric b according to medical practice necessity.

表 18 臺北市醫療院所各類病床數—權屬別

中華民國106年底

單位:家、床

權屬別 Ownership	院所家數合計			病床數 合計 Total Beds	醫院開放病床數 Hospital Open Beds					
	No. of Hosps & Clinics	醫院 家數 No. of Hosps	診所 家數 No. of Clinic		計 Total	一般病床 General Beds				
						急性病床 Acute Beds		慢性病床 Chronic Beds		
						一般 病床 General Beds	精神 病床 Psychia- tric Beds	一般 病床 General Beds	精神 病床 Psychia- tric Beds	結核 病床 T.B. Beds
總計 Total	3,578	36	3,542	25,229	19,920	12,700	1,177	166	453	-
醫院合計 No. of Hosps. (1)	36	36	-	19,920	19,920	12,700	1,177	166	453	-
新制精神科醫院評鑑合格 New Hospital Accreditation of Psychiatry-Qualified	1	1	-	82	82	-	19	-	63	-
新制精神科醫院評鑑優等 New Hospital Accreditation of Psychiatry-Excellent	1	1	-	558	558	-	335	-	217	-
(新制)醫院評鑑合格 (New) Hospital Accreditation-Qualified	16	16	-	2,028	2,028	1,263	-	67	-	-
(新制)醫院評鑑優等 (New) Hospital Accreditation-Excellent	14	14	-	16,521	16,521	11,216	823	-	173	-
新制醫院評鑑特優 New Hospital Accreditation-Excellent Specially	-	-	-	-	-	-	-	-	-	-
非評鑑醫院 Hospital Without Accreditation	4	4	-	731	731	221	-	99	-	-
診所合計 No. of Clinics	3,542	-	3,542	5,309	-	-	-	-	-	-
公立院所合計 No. of Public Hosps. & Clinics	38	10	28	12,489	12,461	7,820	1,054	67	390	-
公立醫院 Public Hosps.	10	10	-	12,461	12,461	7,820	1,054	67	390	-
市立醫院 Municipal Hospitals	3	3	-	3,939	3,939	2,267	403	67	133	-
行政院衛生福利部所屬醫院 Hospitals Subordinate to MOHW	-	-	-	-	-	-	-	-	-	-
公立醫學院附設醫院 Hospitals Affiliated with Public Medical Schools	3	3	-	2,692	2,692	1,819	68	-	-	-
軍方醫院-民眾診療 Civilian Clinics of Military Hospitals	3	3	-	2,784	2,784	1,437	484	-	257	-
榮民醫院 Hosp. of VACRS	1	1	-	3,046	3,046	2,297	99	-	-	-
公立診所 Public Clinics	28	-	28	28	-	-	-	-	-	-
市立診所 Municipal Clinics	17	-	17	17	-	-	-	-	-	-
其他公立診所 Other Public Clinics	11	-	11	11	-	-	-	-	-	-

資料來源：衛生福利部。

附註：(1)臺北市立聯合醫院因各院區評鑑結果不一，以相同結果占多數者做為分類。

(2)自97年起「洗腎治療床」修訂為「血液透析床」。

(3)醫療法93年4月28日修正公布，婦產科診所得依醫療業務需要設置十張以下產科病床。

Table 18 No. of Beds in Hospitals & Clinics, Taipei City
— by Ownership
End of 2017

Unit : Number、Bed

醫院開放病床數 Hospital Open Beds											診所病床數 Clinics Beds				
特 殊 病 床 Special Beds											計 Total	觀察 病床 Observation Beds	血液透 析床 (2) Hemod- ialysis Beds	嬰兒 床 Nurs- ery Beds	產科 病床 (3) Mater- nity Beds
加護 病床 Intensive Care Beds	燒傷 病床 Burn Care Beds	嬰兒 病床 Infant Care Beds	嬰兒 床 Nurs- ery Beds	安寧病 床 Hospice Palliative Care Beds	慢性呼 吸照護 病床 Respir- ational Care Ward Beds	亞急性 呼吸照 護病床 Respir- ational Care Center Beds	手術 恢復床 Ether Beds	血液透 析床(2) Hemod- ialysis Beds	急診觀 察病床 Emerge- ncy Observa- tion Beds	其他 Other					
1,237	36	329	393	131	670	99	273	1,146	592	518	5,309	4,179	947	102	81
1,237	36	329	393	131	670	99	273	1,146	592	518	-	-	-	-	-
-	-	-	-	-	-	-	-	-	-	-	-	-	-	-	-
-	-	-	-	-	-	-	-	-	6	-	-	-	-	-	-
62	-	2	33	18	231	-	27	257	40	28	-	-	-	-	-
1,075	36	224	340	113	319	99	229	861	546	467	-	-	-	-	-
-	-	-	-	-	-	-	-	-	-	-	-	-	-	-	-
100	-	103	20	-	120	-	17	28	-	23	-	-	-	-	-
-	-	-	-	-	-	-	-	-	-	-	5,309	4,179	947	102	81
814	36	168	155	87	351	71	175	509	346	418	28	28	-	-	-
814	36	168	155	87	351	71	175	509	346	418	-	-	-	-	-
217	4	45	65	39	217	16	37	242	109	78	-	-	-	-	-
-	-	-	-	-	-	-	-	-	-	-	-	-	-	-	-
242	10	48	20	17	-	15	57	112	120	164	-	-	-	-	-
133	8	46	46	15	134	24	41	71	60	28	-	-	-	-	-
222	14	29	24	16	-	16	40	84	57	148	-	-	-	-	-
-	-	-	-	-	-	-	-	-	-	-	28	28	-	-	-
-	-	-	-	-	-	-	-	-	-	-	17	17	-	-	-
-	-	-	-	-	-	-	-	-	-	-	11	11	-	-	-

Source : Ministry of Health and Welfare.

Note : (1)There were differences in hospital accreditation among Medical departments of Taipei City Hospital.Descriptive statistics were computedto summarize the most similar outcome of accreditation.

(2)Chinese name of hemodialysis beds was revised.

(3)Under the "Medical Care Act" amended on April 28, 2004, gynecology clinics shall set up no more than ten obstetric beds according to medical practice necessity.

表 18 臺北市醫療院所各類病床數—權屬別(續1)

中華民國106年底

單位:家、床

權屬別 Ownership	院所家數合計			病床數 合計 Total Beds	醫院開放病床數 Hospital Open Beds					
	醫院 家數 No. of Hospitals	診所 家數 No. of Clinic	No. of Hospitals & Clinics		計 Total	一般病床 General Beds				
						急性病床 Acute Beds		慢性病床 Chronic Beds		
						一般 病床 General Beds	精神 病床 Psychia- tric Beds	一般 病床 General Beds	精神 病床 Psychia- tric Beds	結核 病床 T.B. Beds
非公立院所合計 No. of Non-Public Hosps. & Clinics	3,540	26	3,514	12,740	7,459	4,880	123	99	63	-
非公立醫院 Non-Public Hosps.	26	26	-	7,459	7,459	4,880	123	99	63	-
醫療財團法人醫院 Non-Profit Proprietary Hosps.	11	11	-	5,288	5,288	3,686	79	-	-	-
醫療社團法人醫院 Medical Care Corporations Hospitals	2	2	-	271	271	190	-	-	-	-
公益法人附設醫院 Medical Care Institutions Affiliated with Public-Interest Juridical Persons Hospitals	2	2	-	187	187	20	-	79	-	-
私立醫學院校附設醫院 Hospitals Affiliated with Private Medical Schools	2	2	-	866	866	599	25	-	-	-
私立西醫醫院 Private Hosps.	9	9	-	847	847	385	19	20	63	-
私立中醫醫院 Private Chinese Med. Hosps.	-	-	-	-	-	-	-	-	-	-
非公立診所 (4) Non-Public Clinics	3,514	-	3,514	5,281	-	-	-	-	-	-
醫療財團法人診所 Clinics Affiliated with Non-Profit Proprietary	7	-	7	53	-	-	-	-	-	-
醫療社團法人診所 Medical Care Corporations Clinics	2	-	2	4	-	-	-	-	-	-
私立事業單位附設醫務室 Subsidiary Infirmaries Affiliated with Private Businesses Clinics	5	-	5	5	-	-	-	-	-	-
私立西醫診所 Private Clinics	1,617	-	1,617	4,475	-	-	-	-	-	-
私立牙醫診所 Private Dental Clinics	1,362	-	1,362	3	-	-	-	-	-	-
私立中醫診所 Private Chinese Med. Clinics	521	-	521	741	-	-	-	-	-	-

Table 18 No. of Beds in Hospitals & Clinics, Taipei City
— by Ownership(Cont.1)
End of 2017

Unit : Number · Bed

醫院開放病床數 Hospital Open Beds											診所病床數 Clinics Beds				
特 殊 病 床 Special Beds											計	觀察 病床	血液 透析 床(2)	嬰兒 床	產科 病床 (3)
加護 病床	燒傷 病床	嬰兒 病床	嬰兒 床	安寧病 床	慢性呼 吸照護 病床	亞急性 呼吸照 護病床	手術 恢復床	血液透 析床(3)	急診觀 察病床	其他					
423	-	161	238	44	319	28	98	637	246	100	5,281	4,151	947	102	81
423	-	161	238	44	319	28	98	637	246	100	-	-	-	-	-
335	-	139	177	24	32	28	64	441	196	87	-	-	-	-	-
6	-	5	25	-	-	-	4	33	8	-	-	-	-	-	-
-	-	-	-	-	30	-	2	49	1	6	-	-	-	-	-
66	-	17	15	20	-	-	20	75	25	4	-	-	-	-	-
16	-	-	21	-	257	-	8	39	16	3	-	-	-	-	-
-	-	-	-	-	-	-	-	-	-	-	-	-	-	-	-
-	-	-	-	-	-	-	-	-	-	-	5,281	4,151	947	102	81
-	-	-	-	-	-	-	-	-	-	-	53	33	20	-	-
-	-	-	-	-	-	-	-	-	-	-	4	4	-	-	-
-	-	-	-	-	-	-	-	-	-	-	5	5	-	-	-
-	-	-	-	-	-	-	-	-	-	-	4,475	3,365	927	102	81
-	-	-	-	-	-	-	-	-	-	-	3	3	-	-	-
-	-	-	-	-	-	-	-	-	-	-	741	741	-	-	-

表 18 臺北市醫療院所各類病床數—權屬別(續2)

中華民國107年底

單位:家、床

權屬別 Ownership	院所家數合計			病床數 合計 Total Beds	醫院開放病床數 Hospital Open Beds					
	醫院 家數 No. of Hosps & Clinics	診所 家數 No. of Clinic	計 Total		一般病床 General Beds					
					急性病床 Acute Beds		慢性病床 Chronic Beds			
					一般 病床 General Beds	精神 病床 Psychia- tric Beds	一般 病床 General Beds	精神 病床 Psychia- tric Beds	結核 病床 T.B. Beds	
總計 Total	3,608	36	3,572	25,464	19,934	12,718	1,176	166	453	-
醫院合計 No. of Hosps. (1)	36	36	-	19,934	19,934	12,718	1,176	166	453	-
新制精神科醫院評鑑合格 New Hospital Accreditation of Psychiatry-Qualified	2	2	-	640	640	-	354	-	280	-
新制精神科醫院評鑑優等 New Hospital Accreditation of Psychiatry-Excellent	-	-	-	-	-	-	-	-	-	-
(新制)醫院評鑑合格 (New) Hospital Accreditation-Qualified	17	17	-	2,564	2,564	1,663	-	67	-	-
(新制)醫院評鑑優等 (New) Hospital Accreditation-Excellent	12	12	-	15,979	15,979	10,814	822	-	173	-
新制醫院評鑑特優 New Hospital Accreditation-Excellent Specially	-	-	-	-	-	-	-	-	-	-
非評鑑醫院 Hospital Without Accreditation	5	5	-	751	751	241	-	99	-	-
診所合計 No. of Clinics	3,572	-	3,572	5,530	-	-	-	-	-	-
公立院所合計 No. of Public Hosps. & Clinics	36	11	25	12,551	12,520	7,836	1,053	67	390	-
公立醫院 Public Hosps.	11	11	-	12,520	12,520	7,836	1,053	67	390	-
市立醫院 Municipal Hospitals	3	3	-	4,025	4,025	2,370	403	67	133	-
行政院衛生福利部所屬醫院 Hospitals Subordinate to MOHW	-	-	-	-	-	-	-	-	-	-
公立醫學院校附設醫院 Hospitals Affiliated with Public Medical Schools	4	4	-	2,722	2,722	1,831	68	-	-	-
軍方醫院-民眾診療 Civilian Clinics of Military Hospitals	3	3	-	2,827	2,827	1,437	484	-	257	-
榮民醫院 Hosp. of VACRS	1	1	-	2,946	2,946	2,198	98	-	-	-
公立診所 Public Clinics	25	-	25	31	-	-	-	-	-	-
市立診所 Municipal Clinics	14	-	14	17	-	-	-	-	-	-
其他公立診所 Other Public Clinics	11	-	11	14	-	-	-	-	-	-

Table 18 No. of Beds in Hospitals & Clinics, Taipei City
— by Ownership(Cont.2)
End of 2018

Unit : Number、Bed

醫院開放病床數 Hospital Open Beds											診所病床數 Clinics Beds				
特 殊 病 床 Special Beds											計 Total	觀察 病床 Observation Beds	血液透 析床 (2) Hemod- ialysis Beds	嬰兒 床 Nurs- ery Beds	產科 病床 (3) Mater- nity Beds
加護 病床 Intensive Care Beds	燒傷 病床 Burn Care Beds	嬰兒 病床 Infant Care Beds	嬰兒 床 Nurs- ery Beds	安寧病 床 Hospice Palliative Care Beds	慢性呼 吸照護 病床 Respir- ational Care Ward Beds	亞急性 呼吸照 護病床 Respir- ational Care Center Beds	手術 恢復床 Ether Beds	血液透 析床(2) Hemod- ialysis Beds	急診觀 察病床 Emerge- ncy Observa- tion Beds	其他 Other					
1,253	36	324	388	130	670	85	278	1,142	590	525	5,530	4,326	995	127	82
1,253	36	324	388	130	670	85	278	1,142	590	525	-	-	-	-	-
-	-	-	-	-	-	-	-	-	6	-	-	-	-	-	-
-	-	-	-	-	-	-	-	-	-	-	-	-	-	-	-
75	-	28	78	20	191	-	40	316	54	32	-	-	-	-	-
1,078	36	193	290	110	359	85	221	798	530	470	-	-	-	-	-
-	-	-	-	-	-	-	-	-	-	-	-	-	-	-	-
100	-	103	20	-	120	-	17	28	-	23	-	-	-	-	-
-	-	-	-	-	-	-	-	-	-	-	5,530	4,326	995	127	82
823	36	163	155	90	391	65	175	507	346	423	31	31	-	-	-
823	36	163	155	90	391	65	175	507	346	423	-	-	-	-	-
205	4	40	65	42	217	10	37	240	109	83	-	-	-	-	-
-	-	-	-	-	-	-	-	-	-	-	-	-	-	-	-
260	10	48	20	17	-	15	57	112	120	164	-	-	-	-	-
136	8	46	46	15	174	24	41	71	60	28	-	-	-	-	-
222	14	29	24	16	-	16	40	84	57	148	-	-	-	-	-
-	-	-	-	-	-	-	-	-	-	-	31	31	-	-	-
-	-	-	-	-	-	-	-	-	-	-	17	17	-	-	-
-	-	-	-	-	-	-	-	-	-	-	14	14	-	-	-

表 18 臺北市醫療院所各類病床數—權屬別(續3完)

中華民國107年底

單位:家、床

權屬別 Ownership	院所家數合計			病床數 合計 Total Beds	醫院開放病床數 Hospital Open Beds						
	醫院 家數 No. of Hospitals	診所 家數 No. of Clinic	No. of Hospitals & Clinics		計 Total	一般病床 General Beds					
						急性病床 Acute Beds		慢性病床 Chronic Beds			
						一般 病床 General Beds	精神 病床 Psychia- tric Beds	一般 病床 General Beds	精神 病床 Psychia- tric Beds	結核 病床 T.B. Beds	
非公立院所合計(4) No. of Non-Public Hosps. & Clinics	3,572	25	3,547	12,913	7,414	4,882	123	99	63	-	
非公立醫院 (4) Non-Public Hosps.	25	25	-	7,414	7,414	4,882	123	99	63	-	
醫療財團法人醫院 Non-Profit Proprietary Hosps.	11	11	-	5,313	5,313	3,708	79	-	-	-	
醫療社團法人醫院 Medical Care Corporations Hospitals	3	3	-	429	429	308	-	-	-	-	
公益法人附設醫院 Medical Care Institutions Affiliated with Public-Interest Juridical Persons Hospitals	2	2	-	187	187	20	-	79	-	-	
私立醫學院校附設醫院 Hospitals Affiliated with Private Medical Schools	2	2	-	857	857	599	25	-	-	-	
私立西醫醫院 Private Hosps.	7	7	-	628	628	247	19	20	63	-	
私立中醫醫院 Private Chinese Med. Hosps.	-	-	-	-	-	-	-	-	-	-	
非公立診所 (4) Non-Public Clinics	3,547	-	3,547	5,499	-	-	-	-	-	-	
醫療財團法人診所 Clinics Affiliated with Non-Profit Proprietary	7	-	7	53	-	-	-	-	-	-	
醫療社團法人診所 Medical Care Corporations Clinics	2	-	2	4	-	-	-	-	-	-	
私立事業單位附設醫務室 Subsidiary Infirmaries Affiliated with Private Businesses Clinics	5	-	5	5	-	-	-	-	-	-	
私立西醫診所 Private Clinics	1,616	-	1,616	4,586	-	-	-	-	-	-	
私立牙醫診所 Private Dental Clinics	1,376	-	1,376	4	-	-	-	-	-	-	
私立中醫診所 Private Chinese Med. Clinics	541	-	541	847	-	-	-	-	-	-	

Table 18 No. of Beds in Hospitals & Clinics, Taipei City
— by Ownership(Cont.3 End)
End of 2018

Unit : Number · Bed

醫院開放病床數 Hospital Open Beds											診所病床數 Clinics Beds				
特 殊 病 床 Special Beds											計	觀察 病床	血液 透析 床(2)	嬰兒 床	產科 病床 (3)
加護 病床	燒傷 病床	嬰兒 病床	嬰兒 床	安寧病 床	慢性呼 吸照護 病床	亞急性 呼吸照 護病床	手術 恢復床	血液透 析床(3)	急診觀 察病床	其他					
430	-	161	233	40	279	20	103	635	244	102	5,499	4,295	995	127	82
430	-	161	233	40	279	20	103	635	244	102	-	-	-	-	-
349	-	139	172	26	32	20	66	439	196	87	-	-	-	-	-
14	-	5	28	-	-	-	7	51	15	1	-	-	-	-	-
-	-	-	-	-	30	-	2	49	1	6	-	-	-	-	-
59	-	17	15	14	-	-	20	75	25	8	-	-	-	-	-
8	-	-	18	-	217	-	8	21	7	-	-	-	-	-	-
-	-	-	-	-	-	-	-	-	-	-	-	-	-	-	-
-	-	-	-	-	-	-	-	-	-	-	5,499	4,295	995	127	82
-	-	-	-	-	-	-	-	-	-	-	53	33	20	-	-
-	-	-	-	-	-	-	-	-	-	-	4	4	-	-	-
-	-	-	-	-	-	-	-	-	-	-	5	5	-	-	-
-	-	-	-	-	-	-	-	-	-	-	4,586	3,402	975	127	82
-	-	-	-	-	-	-	-	-	-	-	4	4	-	-	-
-	-	-	-	-	-	-	-	-	-	-	847	847	-	-	-

表 19 臺北市醫療院所診療科別

單位：家

年底及行政區別 End of Year & District	一般診療 General Practice	家庭醫學科 Family Medicine	內科 Internal Medicine	外科 Surgery	小兒科 Pediatrics	婦產科 Obstetrics & Gynecology
民國 78年底 End of 1989	393	22	263	127	256	223
民國 80年底 End of 1991	467	41	253	127	255	216
民國 85年底 End of 1996	387	112	246	103	261	197
民國 90年底 End of 2001	355	134	212	109	230	182
民國 95年底 End of 2006	318	175	206	96	215	162
民國 98年底 End of 2009	345	191	204	77	206	160
民國 99年底 End of 2010	393	196	203	81	202	162
民國 100年底 End of 2011	408	194	205	95	201	156
民國 101年底 End of 2012	419	191	209	105	198	156
民國 102年底 End of 2013	432	199	206	101	191	153
民國 103年底 End of 2014	455	196	197	104	194	149
民國 104年底 End of 2015	480	190	197	106	191	145
民國 105年底 End of 2016	499	192	199	109	188	144
民國 106年底 End of 2017	515	183	208	95	186	143
民國 107年底 End of 2018	495	190	205	94	187	144
松山區 Songshan	42	11	20	9	20	9
信義區 Xinyi	42	10	18	3	14	5
大安區 Daan	160	32	28	28	21	37
中山區 Zhongshan	79	20	23	10	21	27
中正區 Zhongzheng	35	15	15	13	11	11
大同區 Datong	13	10	10	2	7	8
萬華區 Wanhua	21	15	18	5	15	8
文山區 Wenshan	20	13	14	2	15	5
南港區 Nangang	10	7	2	1	3	2
內湖區 Neihu	35	18	19	10	19	16
士林區 Shilin	22	19	14	5	24	8
北投區 Beitou	16	20	24	6	17	8

資料來源：衛生福利部。

附註：本表係指每一院所內所設置之診療科別數。

**Table 19 No. of Speciality in Hospitals & Clinics,
Taipei City**

Unit : No. of Hospital / Clinic

骨科	神經外科	泌尿科	耳鼻喉科	眼科	皮膚科	神經科
Orthopedics	Neuro Surgery	Urology	E.N.T	Ophthalmology	Dermatology	Neurology
24	12	33	84	74	44	24
33	21	39	111	83	48	27
35	19	39	149	108	64	31
40	23	38	169	123	71	38
42	19	30	172	129	90	36
49	19	30	176	135	100	35
52	19	30	175	136	106	34
56	19	31	180	138	113	36
59	19	30	188	138	113	40
59	21	28	188	141	120	40
66	22	27	182	137	121	42
66	22	29	184	139	124	40
67	22	29	187	140	123	41
68	23	28	183	140	129	43
66	22	28	187	139	128	42
7	4	4	19	14	13	5
3	1	1	13	9	11	2
11	5	7	27	27	31	8
8	2	1	22	12	11	3
3	1	2	12	8	11	4
1	1	1	12	5	7	3
7	1	2	15	11	3	3
3	1	2	11	11	6	3
2	-	-	7	2	2	-
6	2	4	17	16	10	4
9	1	1	17	13	13	1
6	3	3	15	11	10	6

Source : Ministry of Health and Welfare.

Note : No. of all specialities in each hospital or clinic.

表 19 臺北市醫療院所診療科別⁽¹⁾(續)

單位：家

年底及行政區別 End of Year & District	精神科	復健科	整形外科	麻醉科	放射線科 Radiology	
	Psychiatry	Rehabilitaton Medicine	Plastic Surgery	Anesthesiology	診斷 Diagnostic	腫瘤 Neoplasm
民國 78年底 End of 1989	18	19	21	18	22	
民國 80年底 End of 1991	20	28	29	27	34	
民國 85年底 End of 1996	34	41	56	29	29	21
民國 90年底 End of 2001	35	51	50	30	30	21
民國 95年底 End of 2006	36	63	81	23	23	14
民國 98年底 End of 2009	47	74	93	24	23	11
民國 99年底 End of 2010	49	76	96	24	23	11
民國100年底 End of 2011	52	83	118	23	23	11
民國101年底 End of 2012	54	88	124	23	24	11
民國102年底 End of 2013	55	97	128	23	24	11
民國103年底 End of 2014	62	101	134	25	27	12
民國104年底 End of 2015	64	102	133	29	27	13
民國105年底 End of 2016	67	102	128	27	27	14
民國106年底 End of 2017	71	106	130	27	27	13
民國107年底 End of 2018	72	112	131	28	27	13
松山區 Songshan	8	12	10	4	4	1
信義區 Xinyi	6	8	2	1	1	1
大安區 Daan	16	19	62	6	4	1
中山區 Zhongshan	10	11	23	2	2	1
中正區 Zhongzheng	7	7	14	4	3	2
大同區 Datong	2	5	1	1	1	1
萬華區 Wanhua	3	8	3	2	2	-
文山區 Wenshan	2	9	2	1	1	1
南港區 Nangang	-	3	-	-	-	-
內湖區 Neihu	7	12	3	3	3	1
士林區 Shilin	4	9	5	1	1	1
北投區 Beitou	7	9	6	3	5	3

**Table 19 No. of Speciality⁽¹⁾ in Hospitals & Clinics,
Taipei City(Cont.)**

Unit : No. of Hospital / Clinic

病理科 Pathology		核子醫學科 Nuclear Medicine	牙醫科別 Dentistry	中醫科別 Chinese Medicine	急診醫學科 Emergency Medicine	職業醫學科 Occupational Medicine	其他醫學科 Others
解剖 Anatomy	臨床 Clinical						
9		5	829	288	...	-	...
17		7	1,085	284	...	-	...
18	17	11	1,196	318	...	-	...
4	21	14	1,211	366	...	-	-
3	16	11	1,268	432	16	8	1
14	11	12	1,292	476	17	9	1
14	11	12	1,307	480	18	10	-
14	12	12	1,354	498	19	10	-
15	12	12	1,360	503	19	11	-
15	12	13	1,350	492	19	10	-
15	12	13	1,372	508	19	11	-
15	12	13	1,373	513	20	12	-
15	12	12	1,384	519	20	13	-
15	12	12	1,393	535	19	13	-
15	12	12	1,406	555	21	13	-
4	1	1	136	35	4	2	-
1	1	1	117	53	1	1	-
1	2	1	312	113	3	2	-
1	1	1	180	66	2	1	-
1	1	1	114	53	2	1	-
1	1	1	60	45	1	1	-
-	-	-	60	36	1	-	-
1	1	1	78	37	1	1	-
-	-	-	32	11	-	-	-
1	1	1	105	27	2	2	-
1	1	1	134	46	1	1	-
3	2	3	78	33	3	1	-

表20 臺北市中醫院所診療科別

單位:家

年底及行政區別 End of Year & District	一般診療 General Practice	內科 Internal Medicine	外科 Surgery	眼科 Ophthalmology
民國 78年底 End of 1989	170	52	3	-
民國 80年底 End of 1991	245	43	2	-
民國 85年底 End of 1996	249	22	2	-
民國 90年底 End of 2001	281	23	4	1
民國 95年底 End of 2006	372	16	2	1
民國 98年底 End of 2009	441	13	2	1
民國 99年底 End of 2010	452	11	1	-
民國 100年底 End of 2011	467	12	2	-
民國 101年底 End of 2012	474	11	1	-
民國 102年底 End of 2013	474	10	1	-
民國 103年底 End of 2014	490	8	1	-
民國 104年底 End of 2015	494	7	1	-
民國 105年底 End of 2016	500	6	1	-
民國 106年底 End of 2017	515	6	1	-
民國 107年底 End of 2018	550	4	-	-
松山區 Songshan	35	-	-	-
信義區 Xinyi	52	-	-	-
大安區 Daan	111	2	-	-
中山區 Zhongshan	66	-	-	-
中正區 Zhongzheng	52	1	-	-
大同區 Datong	44	1	-	-
萬華區 Wanhua	36	-	-	-
文山區 Wenshan	37	-	-	-
南港區 Nangang	11	-	-	-
內湖區 Neihu	27	-	-	-
士林區 Shilin	46	-	-	-
北投區 Beitou	33	-	-	-

資料來源：衛生福利部。

附註：本表統計資料係指中醫醫院、診所所設置之中醫科別數。

表 21 臺北市醫療院所及醫事機構開(執)業醫事人員數

單位:人、%

年底及行政區別 End of Year & District	總計		醫療院所						
			總計				Grand Total		
	合計 Total	市立 Municipal		其他公立 Other Public		非公立(1) Non-Public			
		人數 Person	比率 %	人數 Person	比率 %	人數 Person	比率 %		
民國 80 年底 End of 1991	23,534	19,697	3,502	17.78	6,801	34.53	9,394	47.69	
民國 85 年底 End of 1996	28,410	24,100	3,695	15.33	8,497	35.26	11,908	49.41	
民國 90 年底 End of 2001	34,457	29,880	4,884	16.35	9,778	32.72	15,218	50.93	
民國 95 年底 End of 2006	39,695	34,287	5,405	15.76	10,884	31.74	17,998	52.49	
民國 98 年底 End of 2009	43,883	38,155	5,714	14.98	12,173	31.90	20,268	53.12	
民國 99 年底 End of 2010	44,869	39,121	5,762	14.73	12,257	31.33	21,102	53.94	
民國 100 年底 End of 2011	46,324	40,328	5,798	14.38	12,627	31.31	21,903	54.31	
民國 101 年底 End of 2012	47,344	41,196	5,799	14.08	12,772	31.00	22,625	54.92	
民國 102 年底 End of 2013	48,143	41,741	5,616	13.45	12,920	30.95	23,205	55.59	
民國 103 年底 End of 2014	49,164	42,529	5,691	13.38	13,201	31.04	23,637	55.58	
民國 104 年底 End of 2015	50,914	43,986	5,875	13.36	13,442	30.56	24,669	56.08	
民國 105 年底 End of 2016	52,287	45,206	5,894	13.04	13,854	30.65	25,458	56.32	
民國 106 年底 End of 2017	54,356	47,156	6,363	13.49	14,370	30.47	26,423	56.03	
民國 107 年底 End of 2018 ①	56,232	47,724	6,253	13.10	14,577	30.54	26,894	56.35	
松山區 Songshan	4,044	3,319	2	0.06	432	13.02	2,885	86.92	
信義區 Xinyi	3,526	2,949	370	12.55	7	0.24	2,572	87.22	
大安區 Daan	7,867	6,692	985	14.72	25	0.37	5,682	84.91	
中山區 Zhongshan	5,971	4,765	225	4.72	12	0.25	4,528	95.03	
中正區 Zhongzheng	8,509	7,487	846	11.30	5,272	70.42	1,369	18.29	
大同區 Datong	1,532	1,078	663	61.50	-	-	415	38.50	
萬華區 Wanhua	1,533	1,180	5	0.42	148	12.54	1,027	87.03	
文山區 Wenshan	2,826	2,330	1,658	71.16	6	0.26	666	28.58	
南港區 Nangang	1,217	857	612	71.41	-	-	245	28.59	
內湖區 Neihu	5,315	4,596	2	0.04	3,147	68.47	1,447	31.48	
士林區 Shilin	4,104	3,373	606	17.97	-	-	2,767	82.03	
北投區 Beitou	9,788	9,098	279	3.07	5,528	60.76	3,291	36.17	

資料來源：衛生福利部。

附註：自97年起「私立」修訂為「非公立」；臺北市立聯合醫院之醫事人員數係依各院區所在之行政區統計。

**Table 21 No. of Registered Medical Personnel in Hospitals,
Clinics, and Other Medical Care Institutions ,
Taipei City**

Hospitals, Clinics								Unit : Person 、%
醫院 Hospitals				診所 Clinics				醫事機構及其他 醫療機構合計 Total of Other Medical Care Institutions
合計 Total	市立 Municipal	其他公立 Other Public	非公立 (1) Non-Public	合計 Total	市立 Municipal	其他公立 Other Public	非公立 (1) Non-Public	
15,298	3,421	6,034	5,843	4,399	81	767	3,551	3,837
19,457	3,580	7,868	8,009	4,643	115	629	3,899	4,310
23,757	4,804	9,181	9,772	6,123	80	597	5,446	4,577
26,740	5,344	10,446	10,950	7,547	61	438	7,048	5,408
29,582	5,654	11,763	12,165	8,573	60	410	8,103	5,728
30,064	5,705	11,877	12,482	9,057	57	380	8,620	5,748
30,656	5,748	12,257	12,651	9,672	50	370	9,252	5,996
31,067	5,748	12,475	12,844	10,129	51	297	9,781	6,148
31,283	5,567	12,647	13,069	10,458	49	273	10,136	6,402
31,906	5,645	12,952	13,309	10,623	46	249	10,328	6,635
32,717	5,822	13,226	13,669	11,269	53	216	11,000	6,928
33,435	5,839	13,642	13,954	11,771	55	212	11,504	7,081
34,944	6,311	14,220	14,413	12,212	52	150	12,010	7,200
35,003	6,208	14,435	14,360	12,721	45	142	12,534	8,508
2,189	-	408	1,781	1,130	2	24	1,104	725
2,060	368	-	1,692	889	2	7	880	577
3,460	984	10	2,466	3,232	1	15	3,216	1,175
3,062	223	-	2,839	1,703	2	12	1,689	1,206
6,136	845	5,194	97	1,351	1	78	1,272	1,022
657	657	-	-	421	6	-	415	454
613	-	148	465	567	5	-	562	353
1,751	1,655	-	96	579	3	6	570	496
610	610	-	-	247	2	-	245	360
3,512	-	3,147	365	1,084	2	-	1,082	719
2,515	599	-	1,916	858	7	-	851	731
8,438	267	5,528	2,643	660	12	-	648	690

Source : Ministry of Health and Welfare.

Note : Form 2008 on, "Private" was revised to "Non-Public". Statistic data on No. of medical personnel of Taipei City Hospital are based on the data produced by each corresponding administrative district in which the hospital branch is located.

**表 22 臺北市醫療院所及醫事機構各類開(執)業
醫事人員數**

單位:人

年底及行政區別 End of Year & District	總計 Grand Total	醫師 Physician	中醫師 Doctor of Chinese Medicine	牙醫師 Dentist	藥師 Pharma- cist	藥劑生 Assistant Pharmac- -ist	醫事 檢驗師 Medical Technol- ogist	醫事 檢驗生 Medical Technici- an	醫事放射 師(士) Medical Radiological Technologist & Technician
民國 57年底 End of 1968	4,106	1,510	348	229	714	72	-	-	-
民國 60年底 End of 1971	5,462	1,609	304	258	1,168	121	-	-	-
民國 70年底 End of 1981	12,468	3,087	318	748	2,147	747	-	-	-
民國 80年底 End of 1991	23,534	5,332	419	1,931	2,768	1,129	788	82	350
民國 85年底 End of 1996	28,410	6,146	450	1,968	2,979	1,010	1,117	76	503
民國 90年底 End of 2001	34,457	7,072	555	2,142	3,566	948	1,519	62	769
民國 95年底 End of 2006	39,695	7,409	660	2,362	3,938	834	1,676	44	924
民國 97年底 End of 2008	42,447	7,877	730	2,452	4,163	781	1,714	45	1,002
民國 98年底 End of 2009	43,883	7,993	773	2,518	4,313	765	1,794	45	1,039
民國 99年底 End of 2010	44,869	8,245	771	2,604	4,370	751	1,848	43	1,078
民國 100年底 End of 2011	46,324	8,553	793	2,687	4,587	717	1,894	39	1,125
民國 101年底 End of 2012	47,344	8,811	818	2,755	4,681	709	1,910	41	1,185
民國 102年底 End of 2013	48,143	8,869	843	2,843	4,721	690	1,985	42	1,201
民國 103年底 End of 2014	49,164	9,040	869	2,932	4,827	668	2,073	38	1,257
民國 104年底 End of 2015	50,914	9,299	861	3,028	4,931	652	2,092	34	1,279
民國 105年底 End of 2016	52,287	9,446	878	3,098	4,983	632	2,118	32	1,315
民國 106年底 End of 2017	54,356	9,897	941	3,218	5,068	599	2,152	32	1,380
民國 107年底 End of 2018 (F)	56,232	10,112	978	3,269	5,082	580	2,104	34	1,423
松山區 Songshan	4,044	573	80	331	466	44	125	4	107
信義區 Xinyi	3,526	613	84	283	402	45	96	3	75
大安區 Daan	7,867	1,475	181	654	693	57	291	4	185
中山區 Zhongshan	5,971	1,058	155	349	675	89	211	5	111
中正區 Zhongzheng	8,509	1,795	93	320	587	34	485	12	206
大同區 Datong	1,532	207	67	100	209	41	73	1	26
萬華區 Wanhua	1,533	256	55	122	228	54	27	3	32
文山區 Wenshan	2,826	508	58	209	269	36	71	-	62
南港區 Nangang	1,217	164	22	72	158	18	60	-	20
內湖區 Neihu	5,315	913	48	301	487	53	203	1	153
士林區 Shilin	4,104	711	71	282	333	67	98	-	100
北投區 Beitou	9,788	1,839	64	246	575	42	364	1	346

資料來源：衛生福利部。

**Table 22 Number of Registered Medical Personnel in Hospitals,
Clinics, and Other Medical Care Institutions,
Taipei City**

Unit : Person

護理師	護士	助產師 (士)	鑲牙生	營養 師	物理治 療師(生)	職能治 療師(生)	臨床(諮商) 心理師	呼吸 治療師	語言 治療師	聽力 師	牙體技術 師(生)	驗光師 (生)
Registered Profes- sional Nurse	Register- ed Nurse	Registered Profession- al Midwife& Midwife	Dental Assistant	Dietitian	Physical Therapist & Technician	Occupational Therapist & Technician	Clinical & Counseling Psycholog-ist	Respirat -ory Therap- -ist	Speech and Language Therapist	Audiol -ogist	Dental Technologi st & Technician	Optician & Op- tometric Technician
919		282	32	-	-	-	-	-	-	-	-	-
1,639		337	26	-	-	-	-	-	-	-	-	-
5,012		376	33	-	-	-	-	-	-	-	-	-
4,472	6,118	127	18	-	-	-	-	-	-	-	-	-
8,213	5,795	27	7	119	-	-	-	-	-	-	-	-
12,836	4,214	15	4	178	423	154	-	-	-	-	-	-
16,958	3,409	14	3	242	646	244	130	202	-	-	-	-
18,722	3,182	11	3	285	734	298	194	254	-	-	-	-
19,594	3,127	4	3	302	801	318	221	273	-	-	-	-
20,101	2,863	5	3	310	860	348	260	290	82	37	-	-
20,761	2,756	4	3	340	931	366	289	293	90	49	47	-
21,128	2,718	5	3	369	979	377	345	307	95	55	53	-
21,541	2,595	7	3	407	1,044	386	366	317	120	62	101	-
22,112	2,297	13	2	417	1,063	400	433	323	121	67	212	-
23,193	2,274	14	2	449	1,119	419	492	334	127	60	255	-
24,043	2,227	21	2	487	1,209	439	538	348	124	60	287	-
25,233	2,148	31	2	487	1,266	448	609	352	133	63	297	...
26,132	2,213	35	2	552	1,391	545	865	351	139	73	319	33
1,732	274	2	1	35	118	55	39	21	15	8	10	4
1,481	126	3	1	40	82	63	64	19	12	2	31	1
3,122	428	8	-	85	253	65	283	33	23	9	11	7
2,500	297	4	-	42	118	50	164	50	9	6	78	-
4,351	182	3	-	86	118	38	117	43	17	10	12	-
556	70	1	-	13	53	20	33	8	8	3	41	2
506	95	-	-	19	81	22	2	6	4	-	17	4
1,249	132	1	-	29	90	34	26	26	9	3	12	2
549	55	2	-	20	34	17	9	5	2	1	8	1
2,609	210	3	-	40	118	37	27	30	9	10	59	4
1,889	148	3	-	71	152	66	43	27	12	4	22	5
5,588	196	5	-	72	174	78	58	83	19	17	18	3

Source : Ministry of Health and Welfare.

表 23 臺北市醫療院所各類開(執)業醫事人員數

單位:家、人

年底及行政區別 End of Year & District	院所 家數 No. of Hosps. and Clinics	醫 事 人 員 數 Medical personnel								
		合計 Total	醫師 Physician	中醫師 Doctor of Chinese Medicine	牙醫師 Dentist	藥師 Pharmac- ist	藥劑生 Assistant Pharmac- ist	醫事檢驗 師 Medical Techno- logist	醫事檢驗 生 Medical Technici- an	
民國 85 年底 End of 1996	2,701	24,100	6,133	390	1,968	970	56	918	50	
民國 90 年底 End of 2001	2,633	29,880	7,060	523	2,142	1,638	309	1,272	40	
民國 95 年底 End of 2006	2,892	34,287	7,394	647	2,362	1,857	243	1,372	25	
民國 97 年底 End of 2008	3,010	36,830	7,858	719	2,452	2,066	249	1,405	25	
民國 98 年底 End of 2009	3,045	38,155	7,976	761	2,518	2,138	242	1,464	26	
民國 99 年底 End of 2010	3,147	39,121	8,228	759	2,604	2,195	228	1,481	24	
民國 100 年底 End of 2011	3,253	40,328	8,535	779	2,687	2,287	221	1,521	22	
民國 101 年底 End of 2012	3,321	41,196	8,793	807	2,755	2,362	225	1,529	23	
民國 102 年底 End of 2013	3,381	41,741	8,850	836	2,843	2,347	219	1,589	24	
民國 103 年底 End of 2014	3,450	42,529	9,021	860	2,932	2,380	214	1,647	21	
民國 104 年底 End of 2015	3,489	43,986	9,279	852	3,028	2,448	201	1,653	17	
民國 105 年底 End of 2016	3,526	45,206	9,425	870	3,098	2,517	193	1,679	15	
民國 106 年底 End of 2017	3,578	47,156	9,876	936	3,218	2,577	179	1,713	15	
民國 107 年底 End of 2018 (F)	3,608	47,724	10,091	973	3,269	2,595	170	1,712	15	
松山區 Songshan	302	3,319	573	80	331	179	15	118	4	
信義區 Xinyi	293	2,949	613	84	283	170	15	77	-	
大安區 Daan	849	6,692	1,469	181	654	335	18	251	4	
中山區 Zhongshan	475	4,765	1,057	154	349	302	21	174	1	
中正區 Zhongzheng	288	7,487	1,791	93	320	364	5	324	1	
大同區 Datong	169	1,078	198	63	100	74	7	22	1	
萬華區 Wanhua	183	1,180	256	55	122	98	10	25	2	
文山區 Wenshan	202	2,330	508	58	209	145	17	68	-	
南港區 Nangang	79	857	164	22	72	50	7	24	-	
內湖區 Neihu	254	4,596	913	48	301	255	26	172	1	
士林區 Shilin	310	3,373	711	71	282	168	21	94	-	
北投區 Beitou	204	9,098	1,838	64	246	455	8	363	1	

資料來源：衛生福利部。

附註：臺北市立聯合醫院之醫事人員數係依各院區所在之行政區統計。

**Table 23 No. of Registered Medical Personnel in Hospitals
& Clinics, Taipei City**

Unit : No. of Hospital / Clinic 、 Person

(執 業 登 記) (Registered)												
醫事放射師(士) Medical Radiological Technologist & Technician	護理師 Registered Professional Nurse	護士 Registered Nurse	助產師(士) Registered Professional Midwife & Midwife	營養師 Dietitian	物理治療師(生) Physical Therapist & Technician	職能治療師(生) Occupational Therapist & Technician	臨床(諮商) Clinical & Counseling Psychologist	呼吸治療師 Respiratory Therapist	語言治療師 Speech and Language Therapist	聽力師 Audiologist	牙體技術師 Dental Technologist & Technician	驗光師(生) Optician & Optometric Technician
500	7,509	5,465	22	119	-	-	-	-	-	-	-	-
748	11,823	3,583	10	176	413	143	-	-	-	-	-	-
888	15,405	2,707	9	229	622	224	109	194	-	-	-	-
957	16,954	2,538	8	253	703	268	135	240	-	-	-	-
996	17,786	2,517	4	251	778	286	155	257	-	-	-	-
1,033	18,285	2,338	5	257	825	307	166	271	78	37	-	-
1,078	18,859	2,234	4	274	890	328	181	274	83	49	22	-
1,135	19,155	2,209	5	284	933	337	199	286	86	49	24	-
1,163	19,430	2,108	6	306	989	336	210	293	112	50	30	-
1,222	19,977	1,854	13	315	1,003	345	226	296	113	58	32	-
1,244	20,910	1,827	14	343	1,046	347	260	305	117	56	39	-
1,288	21,634	1,799	21	369	1,112	372	286	313	116	58	41	-
1,353	22,749	1,752	28	370	1,147	385	318	318	123	60	39	...
1,395	22,882	1,697	29	380	1,199	406	343	319	125	60	36	28
104	1,455	232	2	23	95	41	22	20	15	8	-	2
74	1,301	98	3	21	73	53	54	16	8	2	3	1
179	2,743	365	5	66	212	58	86	33	20	9	-	4
107	2,136	221	4	33	94	20	37	36	9	2	8	-
202	3,945	135	3	67	95	33	42	37	16	10	4	-
23	441	45	1	10	47	16	13	6	7	2	-	2
31	383	80	-	10	76	18	1	5	3	-	1	4
61	1,021	79	1	14	77	25	9	26	7	3	-	2
19	391	38	2	13	34	8	3	5	2	1	1	1
152	2,326	155	3	35	113	32	14	29	9	5	3	4
98	1,587	94	3	23	121	28	20	24	10	4	9	5
345	5,153	155	2	65	162	74	42	82	19	14	7	3

Source : Ministry of Health and Welfare.

Note : Statistic data on No. of medical personnel of Taipei City Hospital are based on the data produced by each corresponding administrative district in which the hospital branch is located.

表 24 臺北市醫療院所各類開(執)業醫事人員數—權屬別

中華民國106年底

單位：家、人

權屬別 Ownership	院所 家數 No. of Hosp. and Clinics	醫事人員數 Medical personnel								
		合計 Total	醫師 Phys- ician	中醫師 Doctor of Chinese Medici- ne	牙醫師 Dentist	藥師 Pharm- acist	藥劑生 Assistant Pharm- acist	醫事檢驗 師 Medi- cal Techno- logist	醫事檢 驗生 Medi- cal Techni- cian	醫事放射師 (士) Medical Radiolo- gical Technolo- gist & Technician
總計 Total	3,578	47,156	9,876	936	3,218	2,577	179	1,713	15	1,353
醫院合計 No. of Hosps. (1)	36	34,944	7,211	151	672	1,665	6	1,586	11	1,228
新制精神科醫院評鑑合格 New Hospital Accreditation of Psychiatry-Qualified	1	18	2	-	-	1	1	-	-	-
新制精神科醫院評鑑優等 New Hospital Accreditation of Psychiatry-Excellent	1	255	38	-	3	16	-	4	-	2
新制醫院評鑑合格 New Hospital Accreditation-Qualified	16	3,018	502	12	20	160	3	189	5	193
新制醫院評鑑優等 New Hospital Accreditation-Excellent	14	30,659	6,444	138	644	1,478	1	1,374	5	1,020
新制醫院評鑑特優 New Hospital Accreditation-Excellent Specially	-	-	-	-	-	-	-	-	-	-
非評鑑醫院 Hospital Without Accreditation	4	994	225	1	5	10	1	19	1	13
診所合計 No. of Clinics	3,542	12,212	2,665	785	2,546	912	173	127	4	125
公立院所合計 No. of Public Hosps. & Clinics	38	20,733	4,468	98	408	1,007	2	968	2	643
公立醫院 Public Hosps.	10	20,531	4,392	94	406	988	-	960	2	638
市立醫院 Municipal Hosps.	3	6,311	1,184	79	109	348	-	267	-	188
行政院衛生福利部所屬醫院 Hospitals Subordinate to MOHW	-	-	-	-	-	-	-	-	-	-
公立醫學院校附設醫院 Hospitals Affiliated with Public Medical Schools	3	5,557	1,340	-	110	234	-	277	-	157
軍方醫院-民眾診療 Civilian Clinics of Military Hospitals	3	3,535	690	6	84	185	-	160	1	118
榮民醫院 Hosp. of VACRS	1	5,128	1,178	9	103	221	-	256	1	175
公立診所 Public Clinics	28	202	76	4	2	19	2	8	-	5
市立診所 Municipal Clinics	17	52	24	4	-	4	-	1	-	1
其他公立診所 Other Public Clinics	11	150	52	-	2	15	2	7	-	4

資料來源：衛生福利部。

附註：(1)臺北市立聯合醫院因各院區評鑑結果不一，以相同結果占多數者做為分類。

**Table 24 No. of Registered Medical Personnel in Hospitals
& Clinics, Taipei City, — by Ownership
End of 2017**

Unit : No. of Hospital / Clinic 、 Person

(執業登記) (Registered)											
護理師	護士	助產師 (士)	鑲牙生	營養師	物理治療師(生)	職能治療師(生)	臨床(諮商)心理師	呼吸治療師	語言治療師	聽力師	牙體技術師(生)
Registered Professional Nurse	Registered Nurse	Registered Professional Midwife & Midwife	Dental Assistant	Dietitian	Physical Therapist & Technician	Occupational Therapist & Technician	Clinical & Counseling Psychologist	Respiratory Therapist	Speech and Language Therapist	Audiologist	Dental Technologist & Technician
22,749	1,752	28	-	370	1,147	385	318	318	123	60	39
19,742	892	22	-	280	520	274	188	318	90	60	28
7	4	-	-	-	-	2	1	-	-	-	-
158	11	-	-	1	-	12	10	-	-	-	-
1,477	222	1	-	39	109	24	15	33	8	5	1
17,469	632	21	-	232	393	220	158	270	79	54	27
-	-	-	-	-	-	-	-	-	-	-	-
631	23	-	-	8	18	16	4	15	3	1	-
3,007	860	6	-	90	627	111	130	-	33	-	11
11,834	330	11	-	167	256	163	120	163	49	31	13
11,770	323	11	-	166	247	163	115	163	49	31	13
3,507	220	4	-	82	113	73	48	53	21	13	2
-	-	-	-	-	-	-	-	-	-	-	-
3,236	5	-	-	30	55	28	26	37	14	6	2
2,068	70	5	-	22	30	30	23	29	5	5	4
2,959	28	2	-	32	49	32	18	44	9	7	5
64	7	-	-	1	9	-	5	-	-	-	-
11	2	-	-	-	5	-	-	-	-	-	-
53	5	-	-	1	4	-	5	-	-	-	-

Source : Ministry of Health and Welfare.

Note : (1)There were differences in hospital accreditation among Medical departments of Taipei City Hospital.Descriptive statistics were computed to summarize the most similar outcome of accreditation.

表 24 臺北市醫療院所各類開(執)業醫事人員數
—權屬別(續1)
中華民國106年底

單位：家、人

權屬別 Ownership	院所 家數 No. of Hosps. and Clinics	醫事人員數 Medical personnel								
		合計 Total	醫師 Physi- cian	中醫師 Doctor of Chinese Medicine	牙醫師 Dentist	藥師 Pharm- -acist	藥劑生 Assistant Pharm- -acist	醫事檢 驗師 Medical Techno- -logist	醫事檢 驗生 Medical Techni- -cian	醫事 放射師 (士) Medical Radiolog- -ical Technol- -ogist &Techni- -cian
非公立院所合計(2) No. of Non-Public Hosps. & Clinics	3,540	26,423	5,408	838	2,810	1,570	177	745	13	710
非公立醫院 (2) Non-Public Hosps.	26	14,413	2,819	57	266	677	6	626	9	590
醫療財團法人醫院 Non-Profit Proprietary Hosps.	11	11,072	2,176	34	185	515	2	473	5	435
醫療社團法人醫院 Medical Care Corporations Hospitals	2	396	68	-	1	23	-	22	-	18
公益法人附設醫院 Medical Care Institutions Affiliated with Public-Interest Juridical Persons Hospitals	2	177	24	3	2	11	1	7	1	4
私立醫學院校附設醫院 Hospitals Affiliated with Private Medical Schools	2	1,906	393	20	72	85	-	76	-	72
私立西醫醫院 Private Hosps.	9	862	158	-	6	43	3	48	3	61
私立中醫醫院 Private Chinese Med. Hosps.	-	-	-	-	-	-	-	-	-	-
非公立診所 (2) Non-Public Clinics	3,514	12,010	2,589	781	2,544	893	171	119	4	120
醫療財團法人診所 Clinics Affiliated with Non-Profit Proprietary	7	418	126	-	2	29	-	29	1	15
醫療社團法人診所 Medical Care Corporations Clinics	2	9	1	-	1	-	-	-	-	-
私立事業單位附設醫務室 Subsidiary Infirmaries Affiliated with Private Businesses Clinics	5	40	6	-	-	5	-	2	-	2
私立西醫診所 Private Clinics	1,617	7,960	2,456	-	-	834	171	88	3	95
私立牙醫診所 Private Dental Clinics	1,362	2,594	-	-	2,541	-	-	-	-	8
私立中醫診所 Private Chinese Med. Clinics	521	989	-	781	-	25	-	-	-	-

**Table 24 No. of Registered Medical Personnel in Hospitals
& Clinics, Taipei City, — by Ownership(Cont.1)
End of 2017**

Unit : No. of Hospital / Clinic 、 Person

(執業登記) (Registered)											
護理師	護士	助產師 (士)	鑲牙生	營養師	物理治 療師(生)	職能治療 師(生)	臨床 (諮商) 心理師	呼吸 治療師	語言 治療師	聽力師	牙體技術 師(生)
Registered Profession- al Nurse	Registered Nurse	Registered Profession- al Midwife & Midwife	Dental Assistant	Die- titian	Physical Therapist & Techni- cian	Occupati- onal Therapist &Technici- -an	Clinical & Counseling Psychologist	Respirato- ry Therapist	Speech and Language Therapist	Audiol- ogist	Dental Technologist & Technician
10,915	1,422	17	-	203	891	222	198	155	74	29	26
7,972	569	11	-	114	273	111	73	155	41	29	15
6,290	381	7	-	80	177	79	53	116	30	23	11
211	25	1	-	5	17	-	1	2	-	2	-
80	14	-	-	2	14	7	-	4	2	-	1
1,003	63	2	-	15	43	20	13	15	9	2	3
388	86	1	-	12	22	5	6	18	-	2	-
-	-	-	-	-	-	-	-	-	-	-	-
2,943	853	6	-	89	618	111	125	-	33	-	11
166	24	-	-	4	22	-	-	-	-	-	-
2	5	-	-	-	-	-	-	-	-	-	-
19	4	-	-	2	-	-	-	-	-	-	-
2,614	746	6	-	83	595	111	125	-	33	-	-
22	12	-	-	-	-	-	-	-	-	-	11
120	62	-	-	-	1	-	-	-	-	-	-

表 24 臺北市醫療院所各類開(執)業醫事人員數—權屬別(續2)

中華民國107年底

單位：家、人

權屬別 Ownership	院所 家數 No. of Hosp. and Clinics	醫事人員數 Medical personnel								
		合計 Total	醫師 Phys- ician	中醫師 Doctor of Chinese Medici- ne	牙醫師 Dentist	藥師 Pharm- acist	藥劑生 Assistant Pharm- acist	醫事檢驗 師 Medi- cal Techno- logist	醫事檢 驗生 Medi- cal Techni- cian	醫事放射 師 (士) Medical Radiolo- gical Techno- logist & Technician
總計 Total	3,608	47,696	10,091	973	3,269	2,595	170	1,712	15	1,395
醫院合計 No. of Hosps. (1)	36	34,987	7,361	155	669	1,673	4	1,550	11	1,257
新制精神科醫院評鑑合格 New Hospital Accreditation of Psychiatry-Qualified	2	275	37	-	1	16	1	4	-	2
新制精神科醫院評鑑優等 New Hospital Accreditation of Psychiatry-Excellent	-	-	-	-	-	-	-	-	-	-
(新制)醫院評鑑合格 New Hospital Accreditation- Qualified	17	4,088	678	11	29	191	2	248	7	246
(新制)醫院評鑑優等 New Hospital Accreditation- Excellent	12	29,607	6,423	143	636	1,453	1	1,277	3	998
新制醫院評鑑特優 New Hospital Accreditation- Excellent Specially	-	-	-	-	-	-	-	-	-	-
非評鑑醫院 Hospital Without Accreditation	5	1,017	223	1	3	13	-	21	1	11
診所合計 No. of Clinics	3,572	12,709	2,730	818	2,600	922	166	162	4	138
公立院所合計 No. of Public Hosps. & Clinics	36	20,827	4,592	101	417	1,026	1	937	2	669
公立醫院 Public Hosps.	11	20,640	4,517	98	414	1,011	-	929	2	665
市立醫院 Municipal Hosps.	3	6,206	1,148	79	109	354	-	271	-	191
行政院衛生福利部所屬醫 院 Hospitals Subordinate to MOHW	-	-	-	-	-	-	-	-	-	-
公立醫學院校附設醫院 Hospitals Affiliated with Public Medical Schools	4	5,352	1,390	-	109	237	-	241	-	158
軍方醫院-民眾診療 Civilian Clinics of Military Hospitals	3	3,809	750	7	95	195	-	165	1	123
榮民醫院 Hosp. of VACRS	1	5,273	1,229	12	101	225	-	252	1	193
公立診所 Public Clinics	25	187	75	3	3	15	1	8	-	4
市立診所 Municipal Clinics	14	45	18	3	-	3	-	1	-	1
其他公立診所 Other Public Clinics	11	142	57	-	3	12	1	7	-	3

**Table 24 No. of Registered Medical Personnel in Hospitals
& Clinics, Taipei City, — by Ownership(Cont.2)
End of 2018**

Unit : No. of Hospital / Clinic 、 Person

(執 業 登 記) (Registered)											
護理師	護士	助產師 (士)	鑲牙生	營養師	物理治 療師(生)	職能治療 師(生)	臨床 (諮商) 心理師	呼吸 治療師	語言 治療師	聽力師	牙體技術 師(生)
Registered Profession- al Nurse	Regis- tered Nurse	Registered Profession- al Midwife & Midwife	Dental Assistant	Dieti- tian	Physical Therapist & Techni- cian	Occupati- onal Therapist & Techni- cian	Clinical & Counseling Psycholog- ist	Respirat- ory Therapist	Speech and Language Therapist	Audiol- ogist	Dental Techno- logist & Technici- an
22,882	1,697	29	-	380	1,199	406	343	319	125	60	36
19,680	839	23	-	277	523	279	187	319	94	60	26
175	13	-	-	1	-	15	10	-	-	-	-
-	-	-	-	-	-	-	-	-	-	-	-
2,081	285	3	-	48	138	35	21	40	14	10	1
16,773	520	20	-	220	366	213	150	264	74	48	25
-	-	-	-	-	-	-	-	-	-	-	-
651	21	-	-	8	19	16	6	15	6	2	-
3,202	858	6	-	103	676	127	156	-	31	-	10
11,805	285	12	-	170	261	169	126	160	50	32	12
11,749	281	12	-	167	251	169	121	160	50	32	12
3,460	183	8	-	78	110	73	52	54	22	12	2
-	-	-	-	-	-	-	-	-	-	-	-
3,005	4	-	-	33	59	32	28	32	15	7	2
2,248	68	4	-	24	31	32	22	30	5	6	3
3,036	26	-	-	32	51	32	19	44	8	7	5
56	4	-	-	3	10	-	5	-	-	-	-
9	1	-	-	3	6	-	-	-	-	-	-
47	3	-	-	-	4	-	5	-	-	-	-

表 24 臺北市醫療院所各類開(執)業醫事人員數
—權屬別(續3完)
 中華民國107年底

單位：家、人

權屬別 Ownership	院所 家數 No. of Hosps. and Clinics	醫事人員數 Medical personnel								
		合計 Total	醫師 Physi- cian	中醫師 Doctor of Chinese Medicine	牙醫師 Dentist	藥師 Pharm- -acist	藥劑生 Assistant Pharm- -acist	醫事檢 驗師 Medical Techno- logist	醫事檢 驗生 Medical Techni- cian	醫事 放射師 (士) Medical Radiolog- ical Technol- ogist &Techni- cian
非公立院所合計(2) No. of Non-Public Hosps. & Clinics	3,572	26,869	5,499	872	2,852	1,569	169	775	13	726
非公立醫院 (2) Non-Public Hosps.	25	14,347	2,844	57	255	662	4	621	9	592
醫療財團法人醫院 Non-Profit Proprietary Hosps.	11	11,066	2,197	34	179	511	2	470	5	444
醫療社團法人醫院 Medical Care Corporations Hospitals	3	669	122	-	3	36	-	34	1	36
公益法人附設醫院 Medical Care Institutions Affiliated with Public-Interest Juridical Persons Hospitals	2	183	26	3	2	11	-	7	1	4
私立醫學院附設醫院 Hospitals Affiliated with Private Medical Schools	2	1,870	396	20	69	78	-	73	-	70
私立西醫醫院 Private Hosps.	7	559	103	-	2	26	2	37	2	38
私立中醫醫院 Private Chinese Med. Hosps.	-	-	-	-	-	-	-	-	-	-
非公立診所 (2) Non-Public Clinics	3,547	12,522	2,655	815	2,597	907	165	154	4	134
醫療財團法人診所 Clinics Affiliated with Non-Profit Proprietary	7	435	127	-	2	26	-	30	1	18
醫療社團法人診所 Medical Care Corporations Clinics	2	11	1	-	3	-	-	-	-	-
私立事業單位附設醫務室 Subsidiary Infirmaries Affiliated with Private Businesses Clinics	5	37	5	-	-	5	-	2	-	2
私立西醫診所 Private Clinics	1,616	8,352	2,522	-	-	850	165	122	3	105
私立牙醫診所 Private Dental Clinics	1,376	2,645	-	-	2,592	-	-	-	-	9
私立中醫診所 Private Chinese Med. Clinics	541	1,042	-	815	-	26	-	-	-	-

**Table 24 No. of Registered Medical Personnel in Hospitals
& Clinics, Taipei City, — by Ownership(Cont.3 End)
End of 2018**

Unit : No. of Hospital / Clinic 、 Person

(執 業 登 記) (Registered)											
護理師	護士	助產師 (士)	鑲牙生	營養師	物理治 療師(生)	職能治療 師(生)	臨床 (諮商) 心理師	呼吸 治療師	語言 治療師	聽力師	牙體技術 師(生)
Registered Profession- al Nurse	Registered Nurse	Registered Profession- al Midwife & Midwife	Dental Assistant	Die- titian	Physical Therapist & Techni- cian	Occupati- onal Therapist &Technici- -an	Clinical & Counseling Psychologist	Respirato- ry Therapist	Speech and Language Therapist	Audiol- ogist	Dental Technologist & Technician
11,077	1,412	17	-	210	938	237	217	159	75	28	24
7,931	558	11	-	110	272	110	66	159	44	28	14
6,281	373	6	-	79	170	78	51	122	32	21	11
341	53	1	-	8	27	-	2	3	-	2	-
82	16	-	-	2	15	7	-	4	2	-	1
985	56	3	-	13	45	21	11	16	10	2	2
242	60	1	-	8	15	4	2	14	-	3	-
-	-	-	-	-	-	-	-	-	-	-	-
3,146	854	6	-	100	666	127	151	-	31	-	10
178	26	-	-	4	23	-	-	-	-	-	-
3	4	-	-	-	-	-	-	-	-	-	-
16	5	-	-	2	-	-	-	-	-	-	-
2,793	741	6	-	94	642	127	151	-	31	-	-
23	11	-	-	-	-	-	-	-	-	-	10
133	67	-	-	-	1	-	-	-	-	-	-

表 25 臺北市醫事機構及其他醫療機構開(執)業人員數

(1)藥商

單位：家、人

開(執)業類別 Medical Care Institutions	家數 No.	醫事人員數(執業登記)	
		合計 Total	中醫師 Doctor of Chinese Medicine
民國 85 年底 End of 1996	8,639	3,001	60
民國 90 年底 End of 2001	10,181	2,599	32
民國 95 年底 End of 2006	11,206	2,682	13
民國 97 年底 End of 2008	10,527	2,637	11
民國 98 年底 End of 2009	10,377	2,708	12
民國 99 年底 End of 2010	10,561	2,708	12
民國 100 年底 End of 2011	10,936	2,808	14
民國 101 年底 End of 2012	10,738	2,812	11
民國 102 年底 End of 2013	11,021	2,855	7
民國 103 年底 End of 2014	11,422	2,908	9
民國 104 年底 End of 2015	11,594	2,942	9
民國 105 年底 End of 2016	11,969	2,912	8
民國 106 年底 End of 2017	12,156	2,915	5
民國 107 年底 End of 2018 ①	12,178	2,901	5
藥局 Dispensary	808	1,331	-
列冊中藥商 Active Listed Chinese Med. Seller	603	-	-
藥物製造業 Manufacture	82	5	-
西藥 Western Med. Dealer	4	4	-
中藥 Chinese Med. Dealer	2	1	-
醫療器材製造業 Med. Device Dealer	76	-	-
藥物販賣業 Medicine Dealer	10,685	1,565	5
西藥 Western Med. Dealer	1,338	1,504	-
中藥 Chinese Med. Dealer	366	61	5
醫療器材販賣業 Med. Device Dealer	8,981	-	-

資料來源：衛生福利部。

Table 25 No. of Registered Medical & Para-Medical Personnel in Other Medical Care Institutions, Taipei City

(1)Pharmaceutical Firm

Medical Personnel (Registered)				
藥師 Pharmacist	藥劑生 Assistant Pharmacist	醫事 檢驗師 Medical Technol-ogist	護理師(護士) Registered Profession-al Nurse	營養師 Dietitian
1,987	954	-	-	-
1,928	639	-	-	-
2,078	591	-	-	-
2,094	532	-	-	-
2,173	523	-	-	-
2,173	523	-	-	-
2,298	496	-	-	-
2,317	484	-	-	-
2,337	471	-	-	-
2,445	454	-	-	-
2,482	451	-	-	-
2,465	439	-	-	-
2,490	420	-	-	-
2,486	410	-	-	-
1,148	183	-	-	-
-	-	-	-	-
5	-	-	-	-
4	-	-	-	-
1	-	-	-	-
-	-	-	-	-
1,333	227	-	-	-
1,286	218	-	-	-
47	9	-	-	-
-	-	-	-	-

Source : Ministry of Health and Welfare.

表 25 臺北市醫事機構及其他醫療機構開(執)業人員數(續1)

(2)護產機構及精神復健機構

單位：家、床、人

開(執)業類別 Medical Care Institutions	家數 No.	病床數 Beds	可收治 病患數 No. of Patient Allowed to be Accepted	醫事人員數(執業登記)					
				合計 Total	醫師 Physician	藥師 Pharmacist	藥劑 生 Assistant Pharmacist	醫事 檢驗師 (士) Medical Technologist & Technician	醫事 放射師(士) Medical Radiological Technologist & Technician
民國 90 年底 End of 2001	577	714	477	1,574	1	-	-	-	0
民國 95 年底 End of 2006	620	1,881	1,220	2,176	-	-	-	-	-
民國 97 年底 End of 2008	625	2,053	1,473	2,356	3	-	-	9	-
民國 98 年底 End of 2009	642	2,276	1,482	2,372	2	-	-	6	-
民國 99 年底 End of 2010	615	2,316	1,483	2,305	2	-	-	4	-
民國 100 年底 End of 2011	614	2,672	1,488	2,373	2	-	-	3	-
民國 101 年底 End of 2012	633	3,113	1,542	2,460	2	-	-	6	-
民國 102 年底 End of 2013	665	3,300	1,520	2,571	2	-	-	7	-
民國 103 年底 End of 2014	667	3,474	1,520	2,524	1	-	-	7	-
民國 104 年底 End of 2015	694	3,545	1,638	2,674	1	-	-	15	-
民國 105 年底 End of 2016	719	3,815	1,641	2,779	1	-	-	12	-
民國 106 年底 End of 2017	713	3,946	1,641	2,812	1	-	-	13	-
民國 107 年底 End of 2018 (1)	908	4,100	1,654	3,582	1	-	-	20	1
護產機構 Nursing Institutions	144	4,100	-	1,278	-	-	-	-	-
一般護理之家 Nursing Home	21	1,339	-	188	-	-	-	-	-
居家護理機構 Home Nursing Care Institutions	51	-	-	323	-	-	-	-	-
產後護理機構 Puerperium and Neonatal Care	71	2,701	-	761	-	-	-	-	-
精神護理機構 psychiatric nursing institution	1	60	-	6	-	-	-	-	-
精神復健機構 Institute for Psychiatric Rehabilitation	50	-	1,654	67	-	-	-	-	-
社區復健中心(日間型) Day Care Institution	6	-	368	10	-	-	-	-	-
康復之家(住宿型) Residential Institution	44	-	1,286	57	-	-	-	-	-
非醫事機構 Not Med. Care Institutions	714	-	-	2,237	1	-	-	20	1
學校醫務室—校護 School Health Center	309	-	-	582	-	-	-	-	-
事業單位醫務室—廠護 Worksites Health Center	159	-	-	258	-	-	-	-	-
社會福利機構 Social Welfare Institution	165	-	-	635	-	-	-	-	-
機關醫務室 Health Room of Office	23	-	-	280	-	-	-	1	-
學校護理教育(實習指導老師) School Nursing Education or Practice Instructors	6	-	-	201	-	-	-	1	-
其他(護產機構) Other(Nursing Institutions)	52	-	-	281	1	-	-	18	1

資料來源：衛生福利部及臺北市護理機構。

附註：產後護理病床數包含嬰兒床。

Table 25 No. of Registered Medical & Para-Medical Personnel in Other Medical Care Institutions, Taipei City(Cont.1)

(2) Nursing Institutions & Institute for Psychiatric Rehabilitation

Unit : Number、Bed、Person

Medical Personnel (Registered)										具專業工作人員數 Para-Medical Personnel				
護理師 Registered Professional Nurse	護士 Registered Nurse	助產師(士) Registered Professional Midwife	營養師 Dietitian	物理治療師(生) Physical Therapist & Technician	職能治療師(生) Occupational Therapist & Technician	臨床(諮商)心理師 Clinical & Counseling Psychologist	呼吸治療師 Respiratory Therapist	語言治療師 Speech and Language Therapist	聽力師 Audiologist	合計 Total	臨床心理人員 Clinical Psychologist	病患服務人員 Patient service	社會工作人員 Social Service	其他技術人員(不含行政人員) others
943	607	5	2	7	9	-	-	-	-	239	3	135	14	87
1,446	678	5	8	17	11	3	8	-	-	299	11	148	42	98
1,653	623	-	10	20	18	6	14	-	-	415	7	143	53	212
1,696	591	-	23	10	21	7	16	-	-	455	8	177	63	207
1,694	505	-	15	21	32	9	19	4	-	444	7	171	61	205
1,773	500	-	16	16	28	10	19	6	-	445	8	173	61	203
1,840	487	-	17	16	30	36	20	5	1	225	7	173	4	41
1,951	461	1	27	18	39	38	21	5	1	215	7	164	4	40
1,950	413	-	25	14	41	43	24	5	1	221	6	172	3	40
2,069	413	-	28	20	44	50	26	7	1	212	5	164	3	40
2,183	398	-	32	22	43	50	32	5	1	198	5	158	3	32
2,245	369	3	33	21	39	52	30	5	1	188	6	155	2	25
2,863	471	3	40	33	60	50	24	7	9	463	6	155	63	239
1,062	179	-	9	2	2	-	24	-	-	155	-	132	1	22
166	18	-	1	1	2	-	-	-	-	144	-	132	1	11
271	26	-	1	1	-	-	24	-	-	-	-	-	-	-
619	135	-	7	-	-	-	-	-	-	11	-	-	-	11
6	-	-	-	-	-	-	-	-	-	-	-	-	-	-
37	10	-	-	-	16	4	-	-	-	280	6	-	61	213
1	-	-	-	-	8	1	-	-	-	48	4	-	12	32
36	10	-	-	-	8	3	-	-	-	232	2	-	49	181
1,764	282	3	31	31	42	46	-	7	9	28	-	23	1	4
498	35	-	8	6	8	21	-	5	1	-	-	-	-	-
230	28	-	-	-	-	-	-	-	-	-	-	-	-	-
418	150	-	13	15	29	-	-	2	8	12	-	10	-	2
255	24	-	-	-	-	-	-	-	-	2	-	-	-	2
196	1	3	-	-	-	-	-	-	-	-	-	-	-	-
167	44	-	10	10	5	25	-	-	-	14	-	13	1	-

Source : Ministry of Health and Welfare. & Nursing Institutions in Taipei.

Note : Beds of puerperium and neonatal care centers included nursery beds.

表 25 臺北市醫事機構及其他醫療機構開(執)業人員數(續2)

(3)其他醫療機構及其他醫事機構

單位：家、人

開(執)業類別 Medical Care Institutions	家數 No.	醫事人員數(執業登記)		
		合計 Total	醫師 Physician	藥師 Pharmacist
民國 95年底 End of 2006	144	550	15	3
民國 97年底 End of 2008	168	624	16	3
民國 98年底 End of 2009	170	648	15	2
民國 99年底 End of 2010	190	735	15	2
民國 100年底 End of 2011	205	815	16	2
民國 101年底 End of 2012	214	876	16	2
民國 102年底 End of 2013	265	981	17	2
民國 103年底 End of 2014	398	1,202	18	2
民國 104年底 End of 2015	453	1,311	19	1
民國 105年底 End of 2016	469	1,390	20	1
民國 106年底 End of 2017	501	1,472	20	1
民國 107年底 End of 2018 (F)	645	2,025	20	1
其他醫療機構 Other Med. Care Institutions	6	376	20	1
捐血中心 Blood Donation Center	1	282	4	1
捐血站 Blood Donation Station	-	-	-	-
病理機構 Pathology Center	5	94	16	-
其他醫事機構 Other Med. Care Institutions	312	990	-	-
助產所 Midwife's Office-Midwifery Work	1	3	-	-
醫事檢驗所 Medical Laboratory	58	170	-	-
醫事放射所 Medical Care Radiological Clinics	7	11	-	-
物理治療所 Physical Therapy Clinics	55	152	-	-
職能治療所 Occupational Clinics	14	57	-	-
鑲牙所 Dental Assistant's Office	2	2	-	-
心理諮商所 Psychologist Counseling Clinics	24	159	-	-
心理治療所 Psychologist Clinics	14	39	-	-
語言治療所 Speech Therapy Clinics	6	7	-	-
牙體技術所 Dental Technology Clinics	109	283	-	-
聽力所 Audiological Clinics	1	4	-	-
居家呼吸照護所 Home Registry Caring Clinics	3	16	-	-
營養諮詢機構 Nutrition Consultation Institutions	14	82	-	-
驗光所 Optometry Clinics	4	5	-	-
非醫事機構 Not Med. Care Institutions	327	659	-	-
其它心理機構 Other Psychologist Institutions	134	98	-	-
其他(其他醫事機構) Other (Other Med. Care Institutions)	193	561	-	-
齒模製造技術員 Dental Laboratory Technician	144	-	-	-
國術損傷接骨技術員 Bone Setter Technician	91	-	-	-

資料來源：衛生福利部。

附註：年底家數總計不包含齒模製造技術員及國術損傷接骨技術員之家數。

Table 25 No. of Registered Medical & Para-Medical Personnel in Other Medical Care Institutions, Taipei City(Cont.2)

(3)Other Med. Care Institutions

Unit : Number 、 Person

Medical Personnel (Registered)						
醫事檢驗師 Medical Technologist	醫事檢驗生 Medical Technician	醫事放射師 Medical Radiological Technologist	醫事放射士 Medical Radiological Technician	護理師 Registered Professional Nurse	護士 Registered Nurse	助產師(士) Registered Professional Midwife& Midwife
304	19	27	9	107	24	-
300	20	35	10	115	21	3
324	19	33	10	112	19	-
363	19	35	10	122	20	-
370	17	37	10	129	22	-
375	18	39	11	133	22	-
389	18	28	10	160	26	-
419	17	22	12	185	30	-
424	17	22	12	214	34	-
427	17	17	10	226	30	-
426	17	18	8	239	27	-
372	19	19	8	387	45	3
216	9	-	-	119	11	-
139	9	-	-	119	10	-
-	-	-	-	-	-	-
77	-	-	-	-	1	-
147	10	16	8	8	-	3
-	-	-	-	-	-	3
147	10	8	5	-	-	-
-	-	8	3	-	-	-
-	-	-	-	-	-	-
-	-	-	-	-	-	-
-	-	-	-	-	-	-
-	-	-	-	-	-	-
-	-	-	-	-	-	-
-	-	-	-	-	-	-
-	-	-	-	-	-	-
-	-	-	-	-	-	-
-	-	-	-	-	-	-
-	-	-	-	-	-	-
-	-	-	-	-	-	-
-	-	-	-	-	-	-
-	-	-	-	8	-	-
-	-	-	-	-	-	-
-	-	-	-	-	-	-
9	-	3	-	260	34	-
-	-	-	-	7	-	-
9	-	3	-	253	34	-
-	-	-	-	-	-	-
-	-	-	-	-	-	-

Source : Ministry of Health and Welfare.

Note : No. of Other Med. Care Institutions excluded no. of Dental Laboratory Technician and Bone Setter Technician.

表 25 臺北市醫事機構及其他醫療機構開(執)業人員數(續3完)

(3)其他醫療機構及其他醫事機構別

單位：家、人

開(執)業類別 Medical Care Institutions		醫事人員數(執業登記)				
		鑲牙生 Dental Assistant	營養師 Dietitian	物理治療師 (生) Physical Therapist & Technician	職能治療師 (生) Occupational Therapist & Technician	臨床(諮商) 心理師 Clinical & Counseling Psychologist
民國 95年底	End of 2006	3	5	7	9	18
民國 97年底	End of 2008	3	22	11	12	53
民國 98年底	End of 2009	3	28	13	11	59
民國 99年底	End of 2010	3	38	14	9	85
民國 100年底	End of 2011	3	50	25	10	98
民國 101年底	End of 2012	3	68	30	10	110
民國 102年底	End of 2013	3	74	37	11	118
民國 103年底	End of 2014	2	77	46	14	164
民國 104年底	End of 2015	2	78	53	28	182
民國 105年底	End of 2016	2	86	75	24	202
民國 106年底	End of 2017	2	84	98	24	239
民國 107年底	End of 2018 ①	2	132	159	79	472
其他醫療機構 Other Med. Care Institutions		-	-	-	-	-
捐血中心 Blood Donation Center		-	-	-	-	-
捐血站 Blood Donation Station		-	-	-	-	-
病理機構 Pathology Center		-	-	-	-	-
其他醫事機構 Other Med. Care Institutions		2	82	149	59	199
助產所 Midwife's Office-Midwifery Work		-	-	-	-	-
醫事檢驗所 Medical Laboratory		-	-	-	-	-
醫事放射所 Medical Care Radiological Clinics		-	-	-	-	-
物理治療所 Physical Therapy Clinics		-	-	149	3	-
職能治療所 Occupational Clinics		-	-	-	56	1
鑲牙所 Dental Assistant's Office		2	-	-	-	-
心理諮商所 Psychologist Counseling Clinics		-	-	-	-	159
心理治療所 Psychologist Clinics		-	-	-	-	39
語言治療所 Speech Therapy Clinics		-	-	-	-	-
牙體技術所 Dental Technology Clinics		-	-	-	-	-
聽力所 Audiological Clinics		-	-	-	-	-
居家呼吸照護所 Home Registry Caring Clinics		-	-	-	-	-
營養諮詢機構 Nutrition Consultation Institutions		-	82	-	-	-
驗光所 Optometry Clinics		-	-	-	-	-
非醫事機構 Not Med. Care Institutions		-	50	10	20	273
其它心理機構 Other Psychologist Institutions		-	8	-	-	83
其他(其他醫事機構) Other (Other Med. Care Institutions)		-	42	10	20	190
齒模製造技術員 Dental Laboratory Technician		-	-	-	-	-
國術損傷接骨技術員 Bone Setter Technician		-	-	-	-	-

Table 25 No. of Registered Medical & Para-Medical Personnel in Other Medical Care Institutions, Taipei City(Cont.3 End)

(3)Other Med. Care Institutions

Unit : Number , Person

Registered Medical Personnel					具專業工作人員數 Para-Medical Personnel					
呼吸治療師	語言治療師	聽力師	牙體技術師(生)	驗光師(生)	合計	齒模製造技術員	國術損傷接骨員	具中藥基本知識人員 Individual for having Knowledge about Chinese Med.	其他技術人員 (不含行政人員)	
Respiratory Therapist	Speech and Language Therapist	Audiologist	Dental Technologist & Technician	Optician & Optometric Technician	Total	Dental Laboratory Technician	Bone Setter		Others	
-	-	-	-	-	-	268	156	98	-	14
-	-	-	-	-	-	221	132	75	-	14
-	-	-	-	-	-	243	144	85	-	14
-	-	-	-	-	-	243	144	85	-	14
-	-	-	-	-	-	241	142	85	-	14
1	4	5	29	-	-	239	139	86	-	14
3	3	11	71	-	-	237	137	86	-	14
3	3	8	180	-	-	230	135	81	-	14
3	3	3	216	-	-	218	129	75	-	14
3	3	1	246	-	-	184	115	55	-	14
4	5	2	258	-	-	180	113	53	-	14
8	7	4	283	5	180	113	53		-	14
-	-	-	-	-	-	14	-	-	-	14
-	-	-	-	-	-	-	-	-	-	-
-	-	-	-	-	-	-	-	-	-	-
-	-	-	-	-	-	14	-	-	-	14
8	7	4	283	5	-	-	-	-	-	-
-	-	-	-	-	-	-	-	-	-	-
-	-	-	-	-	-	-	-	-	-	-
-	-	-	-	-	-	-	-	-	-	-
-	-	-	-	-	-	-	-	-	-	-
-	-	-	-	-	-	-	-	-	-	-
-	-	-	-	-	-	-	-	-	-	-
-	-	-	-	-	-	-	-	-	-	-
-	-	-	-	-	-	-	-	-	-	-
-	7	-	-	-	-	-	-	-	-	-
-	-	-	283	-	-	-	-	-	-	-
-	-	4	-	-	-	-	-	-	-	-
8	-	-	-	-	-	-	-	-	-	-
-	-	-	-	-	-	-	-	-	-	-
-	-	-	-	5	-	-	-	-	-	-
-	-	-	-	-	-	-	-	-	-	-
-	-	-	-	-	-	-	-	-	-	-
-	-	-	-	-	-	-	-	-	-	-
-	-	-	-	-	-	112	112	-	-	-
-	-	-	-	-	-	54	1	53	-	-

表 26 臺北市各市立醫療院所門診及住院人次數

單位:人次、日

年及院所別 Year & Institute	門診人次數 No. of Out-Patients			住出院人次數 No. of In-Patients
	合計 Total	一般 General	急診 Emergency Visits	全年入院人次數 Admitted in this year
民國 65 年 1976	667,758	667,758	-	23,895
民國 70 年 1981	973,506	973,506	-	38,272
民國 75 年 1986	2,009,018	1,907,300	101,718	53,906
民國 80 年 1991	2,619,942	2,419,445	200,497	71,928
民國 85 年 1996	2,978,517	2,770,871	207,646	73,084
民國 90 年 2001	5,162,828	4,868,650	294,178	103,249
民國 95 年 2006	4,530,162	4,217,651	312,511	89,583
民國 97 年 2008	4,888,786	4,604,981	283,805	93,876
民國 98 年 2009	4,939,387	4,614,412	324,975	97,143
民國 99 年 2010	4,926,016	4,615,551	313,465	99,785
民國 100 年 2011	5,003,963	4,684,150	319,813	100,008
民國 101 年 2012	5,074,968	4,762,745	312,223	99,594
民國 102 年 2013	5,156,997	4,865,316	291,681	95,055
民國 103 年 2014	5,215,081	4,925,327	289,754	94,604
民國 104 年 2015	5,236,682	4,952,088	284,594	92,492
民國 105 年 2016	5,321,529	5,030,353	291,176	93,142
民國 106 年 2017	5,414,537	5,149,584	264,953	90,587
民國 107 年 2018	5,575,111	5,310,231	264,880	90,466
聯合醫院 Municipal Hospital	3,568,158	3,369,300	198,858	62,076
萬芳醫院 WanFang Hospital	1,476,075	1,414,051	62,024	26,418
關渡醫院 Quan Dou Hospital	395,727	391,729	3,998	1,972
市立醫院附設門診部 Clinic affiliated with Municipal	135,151	135,151	-	-

資料來源：臺北市立聯合醫院、萬芳醫院、關渡醫院。

Table 26 No. of Out-Patients & In-Patients at Municipal Hospitals & Clinics, Taipei City

Unit : Visit of Stay 、 Day

住出院人次數 No. of In-Patients				全年住院總人日數 Length of Stay
全年出院人次數 No. of Patients Discharged			年底住院人次數 No. Staying at End of Year	
合計 Total	活存數 Cured	死亡數 Deaths		
23,811	22,489	1,322	823	327,408
38,169	37,391	778	1,811	460,886
54,063	52,963	1,100	1,416	599,111
72,133	70,539	1,594	1,886	781,580
72,760	71,126	1,634	2,342	866,645
103,256	100,801	2,455	2,615	1,050,349
88,358	85,690	2,668	4,423	962,918
92,781	90,540	2,241	8,381	992,505
96,361	94,112	2,249	9,163	999,474
97,591	95,259	2,332	11,357	1,043,182
98,422	95,714	2,708	12,943	1,056,950
98,172	95,342	2,830	14,365	1,040,236
94,116	91,208	2,908	15,304	989,485
94,686	91,679	3,007	15,222	975,612
92,823	89,888	2,935	14,891	957,919
93,025	89,872	3,153	15,008	964,360
90,700	87,699	3,001	14,895	936,880
91,178	88,231	2,947	14,183	939,808
62,681	60,612	2,069	12,677	724,912
26,411	25,606	805	1,409	172,789
2,086	2,013	73	97	42,107
-	-	-	-	-

Source : Taipei City Hospital, Taipei Municipal Wanfang Hospital, Taipei Municipal Guandu Hospital

表 27 臺北市醫院平均每日醫療服務量及剖腹產率

單位:人次、%

年及行政區別 Year & District	平均每日人次 Daily Average Visits					
	出院 Discharge	門診 Outpatient Visits	急診 Emergency Visits	門診體檢 Outpatient Physical	住院體檢 Inpatient Physical	血液透析 Hemodialysis
民國 85年 1996	1,181	64,831	2,575	1,175	51	1,172
民國 90年 2001	1,362	83,033	3,057	1,845	50	1,443
民國 95年 2006	1,423	71,642	2,818	1,987	47	1,674
民國 97年 2008	1,446	75,008	2,838	2,056	50	1,755
民國 98年 2009	1,522	79,060	3,157	2,134	50	1,756
民國 99年 2010	1,547	80,139	3,099	2,103	49	1,779
民國 100年 2011	1,611	80,471	3,206	2,160	50	1,889
民國 101年 2012	1,627	84,650	3,152	2,201	52	1,956
民國 102年 2013	1,585	84,668	2,904	2,180	52	1,973
民國 103年 2014	1,587	84,776	2,964	2,113	52	1,965
民國 104年 2015	1,592	83,766	2,992	2,223	54	1,878
民國 105年 2016	1,610	85,307	3,072	2,226	54	2,087
民國 106年 2017	1,618	86,871	2,806	2,255	53	2,118
民國 107年 2018 (F)	1,646	88,530	2,797	2,202	55	2,135
松山區 Songshan	85	7,826	242	301	-	235
信義區 Xinyi	90	6,062	152	63	-	134
大安區 Daan	141	10,193	252	500	-	260
中山區 Zhongshan	121	8,994	331	138	-	122
中正區 Zhongzheng	318	13,043	477	227	28	199
大同區 Datong	28	1,720	82	106	-	34
萬華區 Wanhua	11	2,784	49	78	5	177
文山區 Wenshan	73	5,933	171	231	-	120
南港區 Nangang	26	1,664	118	104	-	61
內湖區 Neihu	167	8,753	308	132	-	186
士林區 Shilin	113	5,291	221	153	-	255
北投區 Beitou	474	16,268	392	169	21	352

資料來源：衛生福利部。

附註：(1)平均每日門診、門診體檢、門診手術之人次係全年總計值除以270日，其餘除以365日。

(2)臺北市立聯合醫院之醫療服務量與剖腹產人次係依各院區所在之行政區統計。

Table 27 Daily Average Utilization Rate and Caesarian Section Rate of Hospital, Taipei City

Unit : Visit of Stay 、 %

平均每日手術人次 Daily Average Operation		平均每日人次 Daily Average Patients		剖腹產率 Caesarian Section Rate(%)
門診手術 Outpatient	住院手術 Inpatient	接生(含剖腹產) Delivery(Including Caesarian Section)	剖腹產(含死產) Caesarian Section (Including Dying Birth)	
514	513	127	41	32.78
597	568	99	32	32.38
603	587	74	25	33.37
531	587	72	24	33.37
521	634	72	24	33.83
639	578	63	22	34.89
662	594	75	26	34.14
709	617	86	29	33.89
717	607	72	25	35.11
706	645	77	26	33.85
642	547	75	25	34.05
701	602	68	22	33.13
759	629	61	21	34.16
761	647	55	19	34.01
55	33	9	3	31.60
29	34	2	1	39.63
70	60	6	2	41.61
74	42	9	3	31.13
90	134	12	4	36.46
11	9	0	0	29.41
9	6	0	0	37.50
39	27	2	1	33.75
9	7	0	0	21.67
76	84	4	1	39.82
71	47	4	1	32.97
226	163	6	2	27.09

Source : Ministry of Health and Welfare.

Note : (1)Daily average visits of outpatient visits, outpatient physical and outpatient were counted to the sum of full year visits dividing by 270, and others were counted to the sum of full year visits dividing by 365.

(2)Statistic data on utilization and person-times of Caesarian of Taipei City Hospital are based on the data produced by each corresponding administrative district in which the hospital branch is located.

表 28 臺北市醫院病床平均住院日數⁽¹⁾

單位：日

年及行政區別 Year & District	總計 (不含未 登記) Total (Excluding Un- registered)	一般病床 General Beds					
		急性病床 Acute Beds		慢性病床 Chronic Beds			
		一般病床 General Beds	精神病床 Psychiatric Beds	一般病床 General Beds	精神病床 Psychiatric Beds	結核病床 T.B. Beds	漢生病病床 Hansen's disease Beds
民國 85年 1996	9.46	9.51	49.68	98.15	726.54	-	-
民國 90年 2001	8.70	7.93	38.63	44.55	245.33	-	-
民國 95年 2006	8.68	7.82	31.24	43.08	105.04	-	-
民國 97年 2008	8.33	7.36	34.92	40.44	122.01	-	-
民國 98年 2009	8.04	7.09	36.01	35.37	150.54	-	-
民國 99年 2010	8.08	7.05	35.33	30.37	261.13	-	-
民國 100年 2011	8.06	7.15	35.50	27.42	347.18	-	-
民國 101年 2012	7.89	7.01	35.81	30.45	372.65	-	-
民國 102年 2013	7.89	6.92	35.83	44.52	369.04	-	-
民國 103年 2014	7.80	6.81	34.47	43.77	330.38	-	-
民國 104年 2015	7.76	6.72	34.33	37.23	237.81	-	-
民國 105年 2016	7.73	6.68	35.47	33.91	289.35	-	-
民國 106年 2017	7.02	6.02	30.06	47.31	291.34	-	-
民國 107年 2018 (F)	7.65	6.53	37.77	46.71	468.63	-	-
松山區 Songshan	6.95	4.78	111.64	-	178.80	-	-
信義區 Xinyi	9.56	5.53	52.99	-	3,766.10	-	-
大安區 Daan	7.94	7.53	-	-	-	-	-
中山區 Zhongshan	6.08	5.23	-	195.08	-	-	-
中正區 Zhongzheng	6.80	6.32	29.25	-	-	-	-
大同區 Datong	9.20	8.26	-	-	-	-	-
萬華區 Wanhua	13.31	6.75	-	71.65	-	-	-
文山區 Wenshan	8.62	7.79	31.47	-	-	-	-
南港區 Nangang	9.46	8.36	-	-	-	-	-
內湖區 Neihu	8.66	7.16	25.76	-	-	-	-
士林區 Shilin	7.41	6.84	24.82	-	-	-	-
北投區 Beitou	7.68	6.52	35.01	28.19	608.36	-	-

資料來源：衛生福利部。

附註：(1)平均住院日數=住院總人日數/住院總人次數。

(2)96年以前呼吸照護病房病床含呼吸照護中心病床。

(3)臺北市立聯合醫院之住院總人日數與住院總人次數係依各院區所在之行政區統計。

**Table 28 Average Length of Stay⁽¹⁾ of Hospital Beds,
Taipei City**

Unit : Day

特殊病床 Special Beds							未登記 Un-registered	
加護病床	燒傷病床	嬰兒病床	嬰兒床	安寧病床	慢性呼吸照 護病床(2)	亞急性呼吸 照護病床	精神養護床	其他療養床
Intensive Care Beds	Burn Care Beds	Infant Care Beds	Nursery Beds	Hospice Palliative Care Beds	Respirational Care Ward Beds	Respirational Care Center Beds	Psychiatric Custodial Beds	Other Custodial Beds
6.80	8.49	-	3.60	-	-	-	-	-
9.18	11.34	7.21	3.86	14.50	59.22	-	-	-
8.35	11.24	6.94	3.59	13.09	87.25	-	-	-
7.85	8.59	6.18	3.54	12.42	90.52	14.94	-	-
7.69	7.84	5.48	3.38	11.30	99.76	18.15	-	-
7.70	7.96	5.36	3.40	11.42	83.37	18.31	-	-
7.12	8.20	5.47	3.31	10.31	87.55	18.75	-	-
7.05	7.51	5.35	3.25	11.16	94.62	32.19	-	-
6.80	9.61	5.11	3.33	12.13	204.04	25.02	-	-
6.83	10.65	5.18	3.36	12.28	302.53	24.92	-	-
6.68	12.49	5.44	3.23	12.84	299.49	22.14	-	-
6.69	11.91	5.37	3.41	14.17	242.68	26.13	-	-
6.55	10.79	5.00	2.90	12.12	269.48	25.89	-	-
7.44	11.13	5.94	3.34	11.66	313.56	25.21	-	-
9.44	-	4.45	3.58	-	318.13	-	-	-
5.89	-	5.88	3.19	10.50	-	-	-	-
7.51	-	9.37	3.94	20.40	403.51	-	-	-
7.00	-	7.73	3.26	-	275.77	-	-	-
7.56	10.75	5.13	3.32	10.95	591.83	19.31	-	-
8.66	-	3.94	3.16	-	2,392.25	-	-	-
7.53	-	-	3.23	-	727.80	-	-	-
6.25	8.40	6.17	3.02	10.11	109.59	17.65	-	-
7.95	-	3.52	2.94	20.87	807.31	-	-	-
15.67	19.38	7.76	3.14	11.36	376.73	61.40	-	-
10.54	-	7.40	3.01	9.58	336.29	15.36	-	-
5.83	9.26	4.60	3.06	11.06	370.52	23.80	-	-

Source : Ministry of Health and Welfare.

Note : (1)Average Length of Stay=Days of Stay / No. of Inpatients

(2)Respirational care ward beds included the respirational care center beds before 2007.

(3)Statistic data on days of hospital stay and total inpatient person-times of Taipei City Hospital are based on the data produced by each corresponding administrative district in which the hospital branch is located.

表 29 臺北市醫院病床佔床率⁽¹⁾

單位：%

年及行政區別 Year & District	總計 (不含未 登記) Total (Excluding Un- registered)	一 般 病 床 General Beds					
		急性病床 Acute Beds		慢 性 病 床 Chronic Beds			
		一般病床 General Beds	精神病床 Psychiatric Beds	一般病床 General Beds	精神病床 Psychiatric Beds	結核病床 T.B. Beds	漢生病床 Hansen's disease Beds
民國 85年 1996	71.22	72.77	83.43	51.23	114.43	-	-
民國 90年 2001	71.45	75.11	86.38	47.24	72.08	-	-
民國 95年 2006	72.98	74.52	85.50	70.00	81.56	-	-
民國 97年 2008	70.29	70.90	87.98	84.50	76.95	-	-
民國 98年 2009	69.92	70.42	85.08	82.49	79.70	-	-
民國 99年 2010	71.66	72.22	84.13	79.66	84.83	-	-
民國 100年 2011	74.10	74.80	84.23	75.30	84.37	-	-
民國 101年 2012	74.28	74.30	82.21	68.67	79.02	-	-
民國 102年 2013	73.50	73.80	79.15	78.25	82.91	-	-
民國 103年 2014	73.61	74.31	77.52	65.74	86.52	-	-
民國 104年 2015	74.86	74.53	82.35	71.09	90.90	-	-
民國 105年 2016	75.60	75.85	83.23	56.30	91.35	-	-
民國 106年 2017	75.69	76.07	80.78	67.86	89.69	-	-
民國 107年 2018 (r)	76.11	76.93	81.22	69.70	88.43	-	-
松山區 Songshan	55.39	49.55	78.91	-	83.23	-	-
信義區 Xinyi	81.95	86.90	80.34	-	77.58	-	-
大安區 Daan	66.13	66.49	-	-	-	-	-
中山區 Zhongshan	76.94	76.14	-	96.21	-	-	-
中正區 Zhongzheng	84.27	85.40	95.21	-	-	-	-
大同區 Datong	61.33	62.25	-	-	-	-	-
萬華區 Wanhua	51.60	38.44	-	61.38	-	-	-
文山區 Wenshan	85.35	90.73	64.90	-	-	-	-
南港區 Nangang	67.35	66.38	-	-	-	-	-
內湖區 Neihu	70.63	71.54	96.90	-	-	-	-
士林區 Shilin	77.36	80.51	68.81	-	-	-	-
北投區 Beitou	82.56	84.15	78.32	71.60	97.55	-	-

資料來源：衛生福利部。

附 註：(1)佔床率 = [當年之住院總人日數 / (年底現有病床數 × 365日)] × 100。

(2)96年以前呼吸照護病房病床含呼吸照護中心病床。

(3)臺北市立聯合醫院之住院總人日數與病床數係依各院區所在之行政區統計。

**Table 29 Occupancy Rate of Hospital Beds⁽¹⁾,
Taipei City**

Unit : %

特殊病床 Special Beds							未登記 Unregistered Beds	
加護病床 Intensive Care Beds	燒傷病床 Burn Beds	嬰兒病床 Nursery Care Beds	嬰兒床 Nursery Beds	安寧病床 Hospice Palliative Care Beds	慢性呼吸照 護病床(2) Respirational Care Ward Beds	呼吸照護 中心病床 Respirational Care Center Beds	精神療養床 Psychiatric Custodial Beds	其他療養床 Other Custodial Beds
72.25	44.80	-	41.85	-	-	-	-	-
68.92	43.39	49.91	35.97	73.37	46.23	-	-	-
76.00	37.49	48.67	35.31	83.75	70.14	-	-	-
73.87	50.19	44.06	32.45	64.38	75.19	36.71	-	-
72.54	54.87	44.01	34.14	62.63	72.91	44.29	-	-
73.78	54.23	42.37	31.36	57.70	80.42	65.84	-	-
75.00	56.43	51.51	40.18	55.14	80.62	59.88	-	-
77.15	62.32	61.81	50.57	58.17	80.59	74.29	-	-
73.15	61.60	54.27	46.31	62.54	83.49	58.35	-	-
71.03	68.13	42.69	47.52	64.48	86.95	67.36	-	-
75.31	68.71	55.78	49.56	54.72	86.77	71.61	-	-
73.04	69.97	54.28	47.61	65.37	85.98	74.38	-	-
74.33	72.53	51.11	42.98	61.63	89.15	73.30	-	-
75.25	69.32	51.67	37.69	68.34	81.80	80.52	-	-
52.02	-	36.35	44.56	-	72.63	-	-	-
83.92	-	41.79	33.64	82.15	-	-	-	-
58.93	-	48.38	36.21	59.45	97.63	-	-	-
86.43	-	80.81	35.77	-	97.38	-	-	-
80.47	71.56	64.23	60.70	93.39	91.21	92.40	-	-
55.52	-	21.03	25.48	-	67.22	-	-	-
64.97	-	-	18.90	-	99.70	-	-	-
80.07	8.63	63.42	22.45	27.97	88.57	74.93	-	-
64.76	-	22.58	21.64	65.50	95.84	-	-	-
85.34	77.64	15.34	21.65	51.67	60.43	81.30	-	-
70.33	-	44.54	35.09	81.03	85.85	52.09	-	-
74.32	80.29	60.33	37.34	69.74	85.65	83.60	-	-

Source : Ministry of Health and Welfare.

Note : (1)Occupancy Rate of Beds= [Days of Stay / (no. of Beds × 365)] × 100

(2)Respirational care ward beds included the respirational care center beds before 2007.

(3)Statistic data on days of hospital stay and No. of beds of Taipei City Hospital are based on the data produced by each corresponding administrative district in which the hospital branch is located.

表 30 臺北市護理機構服務量統計

單位:家、床、人日、人、%、人次

開(執)業類別 Medical Care Institutions	家數(家) No. of Institutions	護理之家及 產後護理	
		床數(床) (1) No. of Beds	入住機構 人日數(人日) Length of Stay
民國95年 2006	62	1,456	365,338
民國96年 2007	69	1,668	408,844
民國97年 2008	77	2,053	451,684
民國98年 2009	84	2,276	501,641
民國99年 2010	87	2,316	551,515
民國100年 2011	94	2,672	640,965
民國101年 2012	107	3,113	719,363
民國102年 2013	115	3,300	756,192
民國103年 2014	118	3,474	844,786
民國104年 2015	121	3,545	872,768
民國105年 2016	129	3,815	875,727
民國106年 2017	131	3,946	861,303
民國107年 2018 (1)	144	4,100	906,828
護理之家 Nursing Home	22	1,399	431,747
公立 Public	9	675	206,694
私立 Private	13	724	225,053
居家護理 Home Nursing Care	51	-	-
公立 Public	11	-	-
私立 Private	40	-	-
產後護理 Puerperium and Neonatal Care Center	71	2,701	475,081
公立 Public	3	152	31,047
私立 Private	68	2,549	444,034
日間照護 Day Care	-	-	-
公立 Public	-	-	-
私立 Private	-	-	-

資料來源：衛生福利部。

附註：(1)產後護理：89年床數不含嬰兒床，90年開始病床數包含嬰兒床。

(2)佔床率 = [當年之住院總人日數 / (年底現有病床數 × 365日)] × 100。

(3)使用率 = [當年之照護人日數 / (年底可收治人數 × 270日)] × 100。

Table 30 Utilization of Nursing Institutions, Taipei City

Unit : Number、Bed、Day、Person、%、Visit of Stay

Nursing Home & Puerperium and Neonatal Care Center		日間照護 Day Care				居家護理 Home Nursing Care	
新入住機構 人數(人) New Visits of Stay	佔床率 (2) Occupancy Rate(%)	可收治 人數(人) No. of Service	服務人日 數(人日) Days of Service	新接受照 護人數(人) No. of New Cases	使用率(3) (%) Rate of Utilization	訪視人次 (人次) No. of Visits	新收案 人數(人) No. of New Cases
7,105	68.74	-	-	-	-	91,871	4,061
8,609	67.15	-	-	-	-	100,665	4,272
10,905	60.28	-	-	-	-	102,173	4,235
13,241	60.38	-	-	-	-	106,462	4,296
13,830	65.24	-	-	-	-	108,855	5,136
17,099	65.72	-	-	-	-	108,383	4,456
19,446	63.31	-	-	-	-	108,985	4,583
20,697	62.78	-	-	-	-	118,919	4,519
24,474	66.62	-	-	-	-	117,064	4,412
25,939	67.45	-	-	-	-	121,347	4,312
25,279	62.89	-	-	-	-	122,554	4,858
24,157	59.80	-	-	-	-	120,648	4,521
23,335	60.60	-	-	-	-	120,794	5,189
755	84.55	-	-	-	-	-	-
282	83.89	-	-	-	-	-	-
473	85.16	-	-	-	-	-	-
-	-	-	-	-	-	120,794	5,189
-	-	-	-	-	-	37,305	1,521
-	-	-	-	-	-	83,489	3,668
22,580	48.19	-	-	-	-	-	-
2,001	55.96	-	-	-	-	-	-
20,579	47.73	-	-	-	-	-	-
-	-	-	-	-	-	-	-
-	-	-	-	-	-	-	-
-	-	-	-	-	-	-	-

Source : Ministry of Health and Welfare.

Note : (1) Beds of Puerperium and Neonatal Care Center of 2000 excluded nursery beds, but included since 2001.

(2) Occupancy Rate of Beds = [Days of Stay / (no. of Beds × 365)] × 100

(3) Rate of Utilization = [Days of Care / (no. of Service × 270)] × 100

表 31 臺北市救護車設置現況

單位：輛

年底及行政區別 End of Year & District	總計		一般型 General Purpose Type											
			合計 Total	衛生機關 Health Institution	消防機關 Fire control Institution	醫療機構 Med. Care						護理機構 Nursing Institution		健康服務中心 Health Center
	醫院 Hospital					診所 Clinic		其他醫療機構 Other Med. Care		公立 Public	非公立 Non-Public			
	公立 Public	非公立 Non-Public				公立 Public	非公立 Non-Public	公立 Public	非公立 Non-Public					
民國 95 年底 End of 2006	193	157	-	66	29	16	-	-	-	-	-	-	-	-
民國 96 年底 End of 2007	198	160	-	64	30	18	-	-	-	-	-	-	-	-
民國 97 年底 End of 2008	183	150	-	60	29	18	-	-	-	-	-	-	-	-
民國 98 年底 End of 2009	192	158	-	63	33	18	-	-	-	-	-	-	-	-
民國 99 年底 End of 2010	185	155	-	65	28	20	-	-	-	-	-	-	-	-
民國 100 年底 End of 2011	199	166	-	69	31	17	-	-	-	-	-	-	-	-
民國 101 年底 End of 2012	189	165	-	80	24	15	-	-	-	-	-	-	-	-
民國 102 年底 End of 2013	184	159	-	74	22	14	-	-	-	-	-	-	-	-
民國 103 年底 End of 2014	191	164	-	74	24	16	-	-	-	-	-	-	-	-
民國 104 年底 End of 2015	187	158	-	74	21	15	-	-	-	-	-	-	-	-
民國 105 年底 End of 2016	177	155	-	79	17	14	-	-	-	-	-	-	-	-
民國 106 年底 End of 2017	192	166	-	88	17	14	-	-	-	-	-	-	-	-
民國 107 年底 End of 2018	186	160	-	86	16	12	-	-	-	-	-	-	-	-
松山區 Songshan	16	10	-	5	-	2	-	-	-	-	-	-	-	-
信義區 Xinyi	10	9	-	8	-	1	-	-	-	-	-	-	-	-
大安區 Daan	19	16	-	5	1	1	-	-	-	-	-	-	-	-
中山區 Zhongshan	24	23	-	8	-	7	-	-	-	-	-	-	-	-
中正區 Zhongzheng	17	11	-	8	3	-	-	-	-	-	-	-	-	-
大同區 Datong	27	25	-	8	-	-	-	-	-	-	-	-	-	-
萬華區 Wanhua	6	6	-	5	1	-	-	-	-	-	-	-	-	-
文山區 Wenshan	15	14	-	7	1	-	-	-	-	-	-	-	-	-
南港區 Nangang	9	8	-	5	3	-	-	-	-	-	-	-	-	-
內湖區 Neihu	8	7	-	6	1	-	-	-	-	-	-	-	-	-
士林區 Shilin	20	17	-	14	-	1	-	-	-	-	-	-	-	-
北投區 Beitou	15	14	-	7	6	-	-	-	-	-	-	-	-	-

資料來源：本局醫事管理科。

附註：自97年起「私立」修訂為「非公立」。

Table 31 Number of Ambulances, Taipei City

Unit : Vehicle

		加護型 Intensive Care Type															
救護車 營業 機構 Ambulan- -ce Business	其他 Other	合計 Total	衛生 機關 Health Institu- -tion	消防 機關 Fire control Institu- -tion	醫療機構 Med. Care						護理機構 Nursing Institution		健康 服務 中心 Health Center	救護車 營業 機構 -ce Business	其他 Other		
					醫院 Hospital		診所 Clinic		其他醫療機構 Other Med. Care		公立 Public	非公立 Non- Public				公立 Public	非公立 Non- Public
					公立 Public	非公立 Non- Public	公立 Public	非公立 Non- Public	公立 Public	非公立 Non- Public							
					公立 Public	非公立 Non- Public	公立 Public	非公立 Non- Public	公立 Public	非公立 Non- Public							
34	12	36	-	13	20	3	-	-	-	-	-	-	-	-	6	-	
35	13	38	-	14	21	3	-	-	-	-	-	-	-	-	-	-	
31	12	33	-	10	20	3	-	-	-	-	-	-	-	-	-	-	
32	12	34	-	12	19	3	-	-	-	-	-	-	-	-	-	-	
31	11	30	-	10	17	3	-	-	-	-	-	-	-	-	-	-	
38	11	33	-	12	18	3	-	-	-	-	-	-	-	-	-	-	
39	7	24	-	4	18	2	-	-	-	-	-	-	-	-	-	-	
43	6	25	-	4	18	3	-	-	-	-	-	-	-	-	-	-	
44	6	27	-	4	21	2	-	-	-	-	-	-	-	-	-	-	
42	6	29	-	4	23	2	-	-	-	-	-	-	-	-	-	-	
39	6	22	-	4	17	1	-	-	-	-	-	-	-	-	-	-	
42	5	26	-	4	15	1	-	-	-	-	-	-	-	-	6	-	
41	5	26	-	4	15	1	-	-	-	-	-	-	-	-	6	-	
2	1	6	-	-	-	-	-	-	-	-	-	-	-	-	6	-	
-	-	1	-	1	-	-	-	-	-	-	-	-	-	-	-	-	
8	1	3	-	-	2	1	-	-	-	-	-	-	-	-	-	-	
8	-	1	-	1	-	-	-	-	-	-	-	-	-	-	-	-	
-	-	6	-	1	5	-	-	-	-	-	-	-	-	-	-	-	
17	-	2	-	-	2	-	-	-	-	-	-	-	-	-	-	-	
-	-	-	-	-	-	-	-	-	-	-	-	-	-	-	-	-	
6	-	1	-	-	1	-	-	-	-	-	-	-	-	-	-	-	
-	-	1	-	-	1	-	-	-	-	-	-	-	-	-	-	-	
-	-	1	-	-	1	-	-	-	-	-	-	-	-	-	-	-	
-	2	3	-	1	2	-	-	-	-	-	-	-	-	-	-	-	
-	1	1	-	-	1	-	-	-	-	-	-	-	-	-	-	-	

Sorce : Medical Affairs Division of Department of Health, Taipei City Government.

Note : Form 2008 on, "Private" was revised to "Non-Public".

表 32 臺北市精神衛生行政工作執行成果表

單位：人、件、場、人次

年及行政區別 Year & District	轄區總人口數 Area Population	目前管理個案數 No. of Current Cases		領具精神障礙類別手冊人數 No. of Mentally Disabled People with Issued Handbook	管理個案分級人數 No. of Current Cases of the Degree					
		上年 Last Year	本年 This Year		一級 1st	二級 2nd	三級 3rd	四級 4th	五級 5th	未分級 unrated
		民國 90年 2001	2,633,802		9,640	10,006	8,927
民國 95年 2006	2,632,242	13,551	13,982	12,035
民國 96年 2007	2,629,269	13,982	15,277	12,602
民國 97年 2008	2,622,923	15,277	15,327	12,999	411	843	10,382	3,672	19	...
民國 98年 2009	2,607,428	15,327	16,125	13,648	559	897	10,662	3,973	34	...
民國 99年 2010	2,618,772	16,125	16,739	14,068	781	756	11,205	3,966	26	...
民國 100年 2011	2,650,968	16,739	17,018	14,219	560	628	11,419	4,393	18	...
民國 101年 2012	2,673,226	17,018	17,351	14,449	986	614	11,339	4,399	13	...
民國 102年 2013	2,686,516	17,351	17,614	14,593	1,340	758	11,389	4,108	16	3
民國 103年 2014	2,702,315	18,077	18,262	14,744	1,609	1,313	10,947	4,379	12	2
民國 104年 2015	2,704,810	18,308	18,426	14,960	1,374	2,382	8,873	5,790	6	1
民國 105年 2016	2,695,704	18,426	18,215	14,993	1,154	2,392	9,155	5,506	7	1
民國 106年 2017	2,683,257	18,215	18,183	15,077	1,632	1,973	8,845	5,724	9	-
民國 107年 2018	2,668,572	18,183	17,644	15,240	1,676	1,918	8,179	5,847	24	-
松山區 Songshan	205,702	899	946	858	96	104	616	129	1	-
信義區 Xinyi	223,406	1,567	1,522	1,389	169	163	755	434	1	-
大安區 Daan	308,843	1,690	1,573	1,353	153	136	417	866	1	-
中山區 Zhongshan	229,456	1,674	1,562	1,180	155	199	389	816	3	-
中正區 Zhongzheng	159,000	1,057	981	799	77	111	620	168	5	-
大同區 Datong	127,625	988	1,024	851	115	128	325	454	2	-
萬華區 Wanhua	189,603	1,851	1,705	1,621	112	177	458	957	1	-
文山區 Wenshan	273,762	2,017	1,931	1,671	196	182	1,175	377	1	-
南港區 Nangang	121,670	991	1,012	928	80	117	715	98	2	-
內湖區 Neihu	287,429	1,673	1,654	1,319	165	209	1,149	129	2	-
士林區 Shilin	286,544	1,904	1,816	1,628	168	182	846	620	-	-
北投區 Beitou	255,532	1,872	1,918	1,643	190	210	714	799	5	-

資料來源：本局心理衛生科。

Table 32 Mental Health Administration Execution Result, Taipei City

Unit: Person、Number、Case、Person-time

訪員 人數	訪視 病患 人次	協助病患 就醫次數 The Amount of Assistance Provided for Patients to Receive Medical Care	指定保護 人次數 No. of Designated to Protect People	一般民眾 宣導活動 Campaign for the General Public		工作人員 在職訓練 On-job-training for Staffs		相關基層人員 研習會 Seminar for First Line Staffs		工作 協調 Work Coordi- nation Times	民眾申訴 案件 Compl- aints from the General Public Cases
				人次 Attendance	場次 Seminars	人次 Attendance	場次 Seminars	人次 Attendance	場次 Seminars		
153	8,098	755	15	12,973	116	423	...	1,017	...	1,564	89
177	33,492	1,052	-	7,392	352	916	189	437	22	26	255
181	40,567	444	2	35,351	687	213	144	285	14	10	286
174	39,558	305	3	37,039	620	1,211	154	563	3	39	280
184	51,400	272	12	22,747	431	664	100	99	6	3	470
203	57,769	337	34	24,097	386	344	134	160	10	16	275
199	59,704	297	29	16,844	376	268	101	940	16	31	399
200	64,353	326	13	8,724	270	247	92	225	5	24	257
213	85,161	35	10	56,855	881	431	96	337	23	14	279
195	92,342	44	42	35,597	630	423	97	42	3	6	287
206	87,366	36	28	32,283	673	537	100	289	6	6	303
206	88,041	83	18	102,233	1,321	252	84	307	22	95	460
214	94,392	94	26	90,351	1,311	377	83	4,120	14	213	312
210	107,010	81	94	80,619	1,183	436	56	846	90	174	181
19	6,263	11	6	3,144	45	23	2	158	3	23	7
18	9,617	9	2	22,467	188	36	6	133	17	17	18
22	9,748	11	17	14,271	218	181	16	254	35	28	31
15	10,493	5	11	9,115	77	17	2	73	4	6	25
15	5,872	6	4	3,533	56	15	4	53	3	12	8
14	5,014	-	1	61	2	-	-	-	-	6	3
16	10,509	7	15	5,138	123	16	2	35	2	6	16
18	11,811	8	14	7,418	242	50	3	20	1	7	11
11	5,283	1	5	1,870	25	21	9	26	18	12	2
20	10,962	2	6	6,191	106	29	8	23	1	13	19
24	10,507	10	7	788	27	25	2	15	1	8	17
18	10,931	11	6	6,623	74	23	2	56	5	36	24

Source : Mental Health Division of Department of Health, Taipei City Government.

表 33 臺北市醫療糾紛申訴案件統計表

單位：件

年別 Year	總計 Total			醫療爭議 Medical Dispute			行政流程 Administrative Process		
	醫學 中心 Medical Center	市立聯合 醫院 Taipei City Hospital	其他醫療 院所 Other Hosps.& Clinics	醫學 中心 Medical Center	市立聯合 醫院 Taipei City Hospital	其他醫療 院所 Other Hosps.& Clinics	醫學 中心 Medical Center	市立聯合 醫院 Taipei City Hospital	其他醫療 院所 Other Hosps.& Clinics
	民國100年 2011	276	36	286	174	30	166	26	1
民國102年 2013	193	35	254	110	30	152	19	-	48
民國103年 2014	117	28	342	95	24	248	2	-	68
民國104年 2015	90	19	224	85	18	171	3	-	50
民國105年 2016	155	22	328	79	17	150	5	-	72
民國106年 2017	486	20	554	97	14	163	14	-	110
民國107年 2018	357	26	815	105	24	200	43	-	392
內科 Internal Medicine	20	2	16	19	2	12	1	-	4
一般外科 General Surgery	4	1	4	3	1	3	1	-	1
兒科 Pediatrics	1	-	1	1	-	1	-	-	-
婦產科 Obstetrics & Gynecology	7	4	11	7	4	6	-	-	5
牙科 Dentistry	7	1	69	6	1	59	1	-	10
急診科 Emergency	23	6	9	22	6	7	1	-	2
整形外科(皮膚、雷 射、隆乳、抽脂) Plastic Surgery	4	-	375	3	-	59	1	-	316
皮膚科(疾病醫療) Dermatology	-	1	11	-	1	6	-	-	5
眼科 Ophthalmology	7	2	18	5	2	14	2	-	4
骨科 Orthopedics	11	2	6	10	2	4	1	-	2
耳鼻喉科 E.N.T	2	1	1	2	1	1	-	-	-
復健科 Rehabilitaton Medicine	4	-	4	4	-	4	-	-	-
中醫科 Chinese Medicine	1	-	9	1	-	7	-	-	2
精神科 Psychiatry	-	-	-	-	-	-	-	-	-
泌尿科 Urology	3	1	2	3	1	2	-	-	-
家醫科 Family Medicine	-	-	3	-	-	1	-	-	2
其他 Others	263	5	276	19	3	14	35	-	39

資料來源：本局醫事管理科。

附註：自104年起，取消「醫療品質」歸類，案件歸入其他適當分類。

(四) 疾病管制
(IV)COMMUNICABLE DISEASE
CONTROL

表 34 臺北市醫療院所各項預防接種人次⁽¹⁾

單位:人次

年別 Year	卡介苗 B.C.G.		白喉、百日咳、破傷風混合類疫苗 Diphtheria Pertussis & Tetanus					破傷風減量白喉 混合疫苗 D.T. or Td	
	直接接種 (2) Direct dose	間接接種 Indirect dose	第一劑 1st dose	第二劑 2nd dose	第三劑 3rd dose	追加一 1st booster	其他 Others	追加二 2nd booster	其他 Others
民國 80年 1991	52,028	5,830	33,696	33,928	34,072	30,392	-	39,294	-
民國 85年 1996	48,440	19,001	42,015	41,724	40,829	36,036	1,300	33,939	648
民國 90年 2001	37,762	1,034	30,083	29,908	30,001	28,567	119	31,273	535

年別 Year	卡介苗 B.C.G.		白喉百日咳破傷風混合疫苗 Diphtheria Pertussis & Tetanus					其他 Others	基礎接種	
	直接接種 Direct dose	間接接種 Indirect dose	基礎接種 Basic			追加接種 booster	第一劑 1st dose		第二劑 2nd dose	
			第一劑 1st dose	第二劑 2nd dose	第三劑 3rd dose	第四劑 4th dose				
民國 94年 2005	30,248	1,503	21,311	21,604	20,379	19,213	710	22,522	20,563	
民國 95年 2006	31,479	343	18,128	17,962	16,468	16,136	224	18,363	17,359	
民國 96年 2007	32,377	-	15,026	15,003	14,140	14,227	-	13,551	13,412	

年別 Year	卡介苗 B.C.G.		白喉、百日咳、破傷風混合疫苗 Diphtheria Pertussis & Tetanus					第一劑 1st dose	第二劑 2nd dose
	單一劑 Single dose	其他 Others	第1劑 1st dose	第2劑 2nd dose	第3劑 3rd dose	第4劑 4th dose	其他 Others		
民國 97年 2008	31,261	-	13,552	13,341	13,481	12,902	-	13,277	12,590
民國 98年 2009	29,739	-	12,311	12,204	11,520	11,853	-	11,234	10,999
民國 99年 2010	26,314	-	2,866	3,117	2,873	2,181	-	2,827	2,527

資料來源：本局疾病管制科。

附註：(1)本表含其他縣市民眾在本市施打預防接種數量。

(2)自98年(97學年度)起國小一年級原接種之破傷風減量白喉混合疫苗改由減量破傷風白喉非細胞性百日咳混合疫苗取代接種。

Table 34 No. of Immunization in Hospital & Clinic, Taipei City⁽¹⁾

Unit: Person-time

小兒麻痺口服疫苗 Poliomyelitis Oral Vaccine						麻疹疫苗 Measles		德國麻疹疫苗 Rubella		德國麻疹、麻疹、 腮腺炎混合疫苗 Rubella Measles & Mumps	
第一劑 1st dose	第二劑 2nd dose	第三劑 3rd dose	追加一 1st booster	追加二 2nd booster	其他 Others	單一劑 Single dose	其他 Others	育齡婦女 Women of Reproduc- tive Ages	其他 Others	單一劑 Single dose	其他 Others
33,696	33,928	34,072	30,092	39,700	-	32,485	-	19,066	6,442	2,231	-
41,920	41,609	40,826	35,990	34,026	1,687	35,248	-	5,825	-	37,015	3,105
30,121	29,944	30,034	28,735	31,389	605	34,683	-	2,901	-	34,170	225

小兒麻痺口服疫苗 Poliomyelitis				破傷風減量白喉 混合疫苗 D.t. or Td		B型肝炎 免疫球蛋白 Hepatitis B Immunoglobulin	B型肝炎疫苗 Hepatitis B			
Basic	追加接種 booster	國小 一年級 1st Grade	其他 Others	國小 一年級 1st Grade	其他 Other	單一劑 Single	第一劑 1st dose	第二劑 2nd dose	第三劑 3rd dose	其他 Other
第三劑 3rd dose	第四劑 4th dose									
20,152	19,418	25,388	480	25,387	63	630	30,709	27,612	24,923	267
14,747	15,619	26,944	10,851	26,540	428	745	29,916	26,049	21,118	-
12,590	14,698	27,092	10,898	26,626	642	726	30,286	21,785	16,551	-

小兒麻痺口服疫苗 Poliomyelitis				破傷風減量白喉 混合疫苗 D.t. or Td(2)		五合一疫苗 (白喉、破傷風、非細胞性百日咳、b 型嗜血 桿菌、不活化小兒麻痺混合疫苗) DTaP-Hib-IPV					B型肝炎 免疫球 蛋白 Hepatitis B Immuno- globulin
第3劑 3rd dose	第4劑 4th dose	國小 一年級 1st Grade	其他 Others	國小 一年級 1st Grade	其他 Other	第1劑 1st dose	第2劑 2nd dose	第3劑 3rd dose	第4劑 4th dose	其他 Others	單一劑 Single dose
11,544	12,432	7,218	15,847	948	321	593
9,151	10,395	2,484	20,494	...	687	697
2,260	2,440	6,671	2,449	...	154	15,497	14,499	15,336	16,776	-	526

Source : Disease Control Division of Department of Health, Taipei City Government.

表 34 臺北市醫療院所各項預防接種人次⁽¹⁾(續1)

單位:人次

年別 Year	日本腦炎疫苗 Japanese Encephalitis					B型肝炎		
						新生兒免疫球蛋白 Neonatal Immunoglobulin	新生兒 Neonatal	
	第一劑 1st dose	第二劑 2nd dose	第三劑 3rd dose	追加 Booster	其他 Others	單一劑 Single dose	第一劑 1st dose	第二劑 2nd dose
民國 80年 1991	38,559	37,249	34,529	41,475	-	2,594	56,534	44,824
民國 85年 1996	37,199	35,044	35,554	36,464	1,570	1,932	53,743	44,923
民國 90年 2001	33,525	30,502	28,696	32,136	1,614	1,096	38,451	35,566

年別 Year	麻疹疫苗 Measles		麻疹、腮腺炎、德國麻疹混合疫苗 M.M.R.		
	單一劑 Single dose (3)	其他 Others	單一劑 Single dose	其他 (4) Others	育齡婦女 Women of Reproductive Ages
民國 94年 2005		24,893	24	24,703	50,348
民國 95年 2006		5,751	2	25,078	27,492
民國 96年 2007		5,116	-	24,424	1,001

年別 Year	B型肝炎疫苗 Hepatitis B				減量破傷風、白喉、 非細胞性百日咳混合 疫苗 Diphtheria and Tetanus Toxoid with Acellular Pertussis Vaccine(2)		水痘疫苗 Chicken Pox	
	第1劑 1st dose	第2劑 2nd dose	第3劑 3rd dose	其他 Other	國小 一年級 1st Grade	其他 Other	單一劑 Single dose	其他 Others
民國 97年 2008	29,157	26,134	24,442	-	-	-	17,005	-
民國 98年 2009	28,839	17,875	16,126	-	20,951	50	25,566	-
民國 99年 2010	25,541	21,818	18,212	-	1,954	23	24,662	-

附註：(3)95年元月起各醫療院所已停止幼兒出生滿9個月麻疹疫苗的預約，致接種量減少，97年起無麻疹疫苗之統計。

(4)91年配合行政院衛生署接種MMR疫苗三年計畫數字遽增，其他包含國小1年級學童完成1劑追加之人次、學齡前幼兒及國小學童補接種人次（不含國小學童全面追加）。96年有關國小1年級學童接種MMR疫苗，因疫苗缺貨，原於96年10月接種計畫改於97年下學期開學後實施。

**Table 34 No. of Immunization in Hospital & Clinic,
Taipei City⁽¹⁾(Cont.1)**

Unit:Person-time

B型肝炎 Hepatitis B										
新生兒 Neonatal		學齡前 Pre School Age				國小一年級 1st Grade of Elementary School				其他
第三劑 3rd dose	第四劑 4th dose	第一劑 1st dose	第二劑 2nd dose	第三劑 3rd dose	第四劑 4th dose	第一劑 1st dose	第二劑 2nd dose	第三劑 3rd dose	第四劑 4th dose	Other
40,329	39,155	4,213	5,490	26,311	8,118	12,323	11,275	29,249	31,854	-
38,345	48	146	181	357	183	666	618	846	1,087	133
34,463	-	16	13	66	1	24	9	85	1	-

日本腦炎疫苗 Japanses Encephalitis					A型肝炎疫苗 Hepatitis A				水痘疫苗 Chicken Pox(5)	
第一劑 1st dose	第二劑 2nd dose	第三劑 3rd dose	其他 Other	國小 一年級 1st Grade	第一劑 1st dose	第二劑 2nd dose	第三劑 3rd dose	其他 Other	單一劑 Single dose	其他 Others
23,811	23,153	22,815	234	28,057	1	-	-	-	26,245	879
24,782	23,931	21,920	105	27,270	-	-	-	-	24,485	84
22,438	21,658	23,035	-	29,142	-	-	-	-	24,074	-

麻疹、腮腺炎、 德國麻疹混合疫苗 M.M.R.				日本腦炎疫苗 Japanses Encephalitis					A型肝炎疫苗 Hepatitis A	
單一劑 Single dose	其他 Others	國小 一年級 1st Grade	育齡婦女 Women of Reproducti- ve Ages	第1劑 1st dose	第2劑 2nd dose	第3劑 3rd dose	其他 Other	國小 一年級 1st Grade	第1劑 1st dose	第2劑 2nd dose
-	15,880	706	23,352	22,641	21,207	-	6,385	-	-	-
-	1,309	764	23,052	23,135	21,607	-	6,230	-	-	-
-	4,755	577	22,501	22,645	24,289	-	3,480	-	-	-

(5)水痘疫苗本市自87年10月起開始接種，93年起衛生署始納入接種項目。

表 34 臺北市醫療院所各項預防接種人次⁽¹⁾(續2)

單位:人次

年別、區別 Year, District	卡介苗		小兒麻痺口服疫苗		五合一疫苗 (白喉、破傷風、非細胞性百日咳、b型嗜血桿菌、不活化小兒麻痺混合疫苗)				
	B.C.G.		Poliomyelitis		DTaP-Hib-IPV				
	單一劑 Single dose	其他 Others	國小 一年級 1st Grade	其他 Others	第1劑 1st dose	第2劑 2nd dose	第3劑 3rd dose	第4劑 4th dose	其他 Others
民國100年 2011	32,094	-	593	304	25,969	24,414	22,989	22,449	-
民國101年 2012	34,304	-	-	-	29,589	27,668	26,693	20,427	2
民國102年 2013	29,554	-	-	-	27,085	27,786	28,349	24,605	191
民國103年 2014	31,522	-	-	-	26,708	25,510	24,752	7,611	-
民國104年 2015	31,281	-	-	-	28,017	27,968	27,296	23,325	-
民國105年 2016	17,266	-	-	-	28,094	27,501	27,134	23,045	-
民國106年 2017	26,967	-	-	-	26,006	26,736	21,942	40,663	-
民國107年 2018	24,160	-	-	-	25,967	26,647	24,003	26,076	-
松山區 Songshan	2,367	-	-	-	2,421	2,395	2,296	2,447	-
信義區 Xinyi	833	-	-	-	835	880	766	1,074	-
大安區 Daan	2,592	-	-	-	3,524	3,619	3,348	3,322	-
中山區 Zhongshan	3,461	-	-	-	3,762	3,758	3,451	3,462	-
中正區 Zhongzheng	3,226	-	-	-	3,487	3,276	2,995	3,039	-
大同區 Datong	513	-	-	-	452	560	316	636	-
萬華區 Wanhua	884	-	-	-	878	1,080	828	1,004	-
文山區 Wenshan	1,003	-	-	-	1,074	1,148	999	1,289	-
南港區 Nangang	638	-	-	-	630	691	670	842	-
內湖區 Neihu	3,808	-	-	-	3,769	3,910	3,302	3,371	-
士林區 Shilin	1,780	-	-	-	1,728	1,842	1,823	2,093	-
北投區 Beitou	2,229	-	-	-	2,287	2,377	2,289	2,633	-
外縣市 Other	826	-	-	-	1,120	1,111	920	864	-

Table 34 No. of Immunization in Hospital & Clinic, Taipei City⁽¹⁾(Cont.2)

Unit:Person-time

白喉破傷風非細胞性百日咳及不活化小兒麻痺混合疫苗 Tdap		白喉破傷風非細胞性百日咳混合疫苗 DTaP		不活化小兒麻痺疫苗 IPV		破傷風減量白喉混合疫苗 D.t. or Td	B型肝炎免疫球蛋白 Hepatitis B Immunoglobulin	B型肝炎疫苗 Hepatitis B				水痘疫苗 Chicken Pox	
單一劑 Single dose	其他 Others	單一劑 Single dose	單一劑 Single dose	其他 Others	其他 Others	其他 Others	單一劑 Single dose	第1劑 1st dose	第2劑 2nd dose	第3劑 3rd dose	第4劑 4th dose	單一劑 Single dose	其他 Others
1,121	85	-	-	-	-	98	578	30,993	28,420	23,405	-	21,638	-
11,021	1,554	-	-	-	-	10	708	34,055	31,386	26,676	-	24,854	-
16,282	987	-	-	-	-	325	622	29,211	28,396	28,524	-	28,877	-
19,638	1,067	-	-	-	-	22	571	30,269	28,885	24,951	-	24,094	-
12,818	667	-	-	-	-	11	554	32,723	30,129	27,023	-	26,207	-
17,508	-	8,494	8,191	359	6,317	1,405	31,014	29,590	28,369	-	-	25,297	-
21,627	-	-	-	98	109	533	32,215	30,221	18,820	-	-	26,084	-
23,561	-	-	-	129	27	250	27,684	25,646	23,986	44	24,924	21	
2,462	-	-	-	3	-	21	2,794	2,652	2,300	2	2,350	-	-
1,406	-	-	-	7	-	5	747	622	717	28	1,007	-	-
2,652	-	-	-	11	6	35	4,739	3,751	3,244	3	3,235	-	-
2,505	-	-	-	9	1	31	4,791	4,344	3,502	-	3,312	-	-
2,273	-	-	-	3	-	36	4,077	3,455	3,043	-	3,185	-	-
1,109	-	-	-	3	-	35	129	270	312	-	507	-	-
1,181	-	-	-	5	-	-	64	346	825	-	855	-	-
1,820	-	-	-	9	-	6	595	804	1,044	-	1,202	-	-
1,049	-	-	-	5	-	2	185	334	663	-	701	-	-
2,504	-	-	-	8	-	25	4,329	3,917	3,325	-	3,444	-	-
2,069	-	-	-	12	1	14	1,396	1,413	1,837	8	1,985	21	-
2,402	-	-	-	54	19	21	2,270	2,295	2,304	3	2,285	-	-
129	-	-	-	-	-	-	19	1,568	1,443	870	-	856	-

表 34 臺北市醫療院所各項預防接種人次⁽¹⁾(續3完)

單位:人次

年別、區別 Year, District	麻疹、腮腺炎、 德國麻疹混合疫苗 M.M.R.				日本腦炎疫苗 Japanses Encephalitis(mouse-		
	第1劑 1st dose	第2劑 2nd dose	其他 Others	育齡婦女 Women of Reproductive Ages	第1劑 1st dose	第2劑 2nd dose	第3劑 3rd dose
民國 100年 2011	22,364	1,501	-	485	22,553	22,039	20,389
民國 101年 2012	25,281	12,117	-	434	23,688	22,749	21,208
民國 102年 2013	29,163	17,320	-	611	29,447	27,522	22,439
民國 103年 2014	24,857	19,697	-	380	25,487	24,975	26,847
民國 104年 2015	26,632	21,057	-	383	25,575	24,652	25,186
民國 105年 2016	26,101	19,778	-	312	25,064	24,992	23,767
民國 106年 2017	26,303	28,595	-	722	21,877	28,496	10,786
民國 107年 2018	25,160	22,093	436	1,121	3,959	4,574	34
松山區 Songshan	2,338	2,041	18	55	328	430	-
信義區 Xinyi	979	1,416	16	26	180	288	7
大安區 Daan	3,387	2,318	6	280	406	520	-
中山區 Zhongshan	3,364	2,474	20	94	336	357	7
中正區 Zhongzheng	3,247	1,841	3	77	309	366	-
大同區 Datong	513	928	3	12	78	120	-
萬華區 Wanhua	863	1,320	23	9	118	211	-
文山區 Wenshan	1,208	1,837	14	6	199	228	-
南港區 Nangang	711	1,010	8	24	147	137	16
內湖區 Neihu	3,443	2,526	34	427	400	412	-
士林區 Shilin	2,024	1,797	278	36	289	366	-
北投區 Beitou	2,272	2,372	13	25	317	516	-
外縣市 Other	811	213	-	50	852	623	4

**Table 34 No. of Immunization in Hospital & Clinic,
Taipei City⁽¹⁾(Cont.3 End)**

Unit:Person-time

(鼠腦製備) brain-derived)		活性減毒 日本腦炎疫苗 Japanese encephalitis vaccine, live attenuated		A型肝炎疫苗 Hepatitis A			結合型肺炎鏈球菌苗 Pneumococcal Conjugate Vaccine			
第4劑 4rd dose	其他 Others	第1劑 1st dose	第2劑 2nd dose	第1劑 1st dose	第2劑 2nd dose	其他 Others	第1劑 1st dose	第2劑 2nd dose	第3劑 3rd dose	其他 Others
2,716	-	-	-	-	-	-	74	12	5	1
3,845	-	-	-	-	-	-	28,861	10,205	6,367	8,480
17,057	-	-	-	-	-	-	21,713	8,974	4,700	11,182
18,826	-	-	-	-	-	-	17,061	10,608	4,655	14,302
22,348	-	-	-	-	-	-	37,624	33,881	9,041	12,474
19,582	-	-	-	1,316	1,305	223	28,126	27,743	15,993	9,042
12,963	-	-	-	4,173	3,038	359	28,482	28,081	16,335	9,602
32	-	21,424	40,912	19,530	6,582	641	26,573	26,636	19,697	5,014
-	-	2,074	4,008	1,906	566	3	2,423	2,347	2,249	97
4	-	909	2,335	714	210	-	839	888	790	240
-	-	2,904	5,097	2,707	785	4	3,833	3,327	1,833	1,071
7	-	2,998	5,011	2,654	887	-	3,702	3,680	2,666	498
2	-	2,660	3,984	2,629	850	64	3,519	3,280	2,477	615
-	-	507	1,295	441	162	-	474	552	401	94
-	-	819	2,086	630	196	126	925	1,098	808	127
-	-	1,097	2,800	966	275	-	1,088	1,155	818	448
12	-	693	1,627	573	180	6	637	704	621	99
-	-	2,949	5,011	2,742	838	-	3,797	4,130	3,047	385
5	-	1,816	3,465	1,535	693	398	1,733	1,859	1,721	329
2	-	1,998	4,193	1,871	931	40	2,300	2,380	1,792	593
-	-	-	-	162	9	-	1,303	1,236	474	418

表 35 臺北市各項預防接種完成率

單位：%

年別 Year	卡介苗 B.C.G. (Tuberculosis)	白喉、百日咳、破傷 風混合疫苗 Diphtheria, Pertussis & Tetanus(D.P.T.)	小兒麻痺 口服疫苗 Poliomyelitis
民國89年 2000	94.81	94.32	94.26
民國90年 2001	95.39	94.91	94.70
民國91年 2002	94.47	94.84	94.71
民國92年 2003	84.55	84.83	84.09
民國93年 2004	88.48	90.43	90.16
民國94年 2005	93.67	89.10	89.07
民國95年 2006	95.20	93.07	92.72
民國96年 2007	94.78	93.01	92.69

資料來源：本局疾病管制科。

**Table 35 Completion Rate of Prophylactic Inoculation
, Taipei City**

Unit : %

破傷風減量白喉混合疫苗 Diphtheria & Tetanus Combined	B 型肝炎疫苗 Hepatitis B	麻疹、腮腺炎、德國麻疹 混合疫苗 M M R	水痘疫苗 Chicken Pox
-	94.24	92.49	41.44
-	94.85	93.15	45.51
-	95.06	93.10	53.43
94.72	85.97	87.66	46.12
94.23	91.59	92.31	74.83
95.14	92.25	92.09	87.87
90.93	93.45	93.57	92.41
94.07	93.30	88.86	92.10

Source : Disease Control Division of Department of Health, Taipei City Government.

表 35 臺北市各項預防接種完成率⁽¹⁾(續1)

單位：人次、%

年別 Year	卡 介 苗			白喉百日咳破傷風混合疫苗(含DT、DTaP及多合一疫苗)						
	出生			出生			出生			
	單 一 劑			第 三 劑			第 四 劑			
	應接種數	接種數	接種率	應接種數	接種數	接種率	應接種數	接種數	接種率	
民國97年	2008	22,633	22,289	98.48	22,633	21,957	97.01	21,957	20,814	94.79
民國98年	2009	21,276	20,836	97.93	21,276	20,590	96.78	22,411	21,296	95.02
民國99年	2010	22,156	21,691	97.90	22,156	21,578	97.39	22,215	21,106	95.01
民國100年	2011	22,019	21,573	97.97	22,019	21,462	97.47	23,742	22,806	96.06
民國101年	2012	28,515	27,989	98.16	28,515	27,868	97.73	22,931	22,007	95.97

附註：(1)國小學童年報之統計時期，配合衛生署系統基準時期為學年制，例98年統計資料抓取時間為99年第1學期(98年9月至98年12月)。

(2)99年3月以五合一疫苗取代DTP及OPV、100年底起以Tdap-IPV取代Tdap及OPV，惟102年3月衛生福利部疾病管制署正式修訂NIIS系統預防接種完成率報表。

**Table 35 Completion Rate of Prophylactic Inoculation
, Taipei City⁽¹⁾(Cont.1)**

Unit : Person-time、%

小兒麻痺口服疫苗(含IPV及多合一疫苗)						B型肝炎疫苗(含多合一疫苗)					
出生			出生			出生			出生		
第三劑			第四劑			第二劑			第三劑		
應接種數	接種數	接種率	應接種數	接種數	接種率	應接種數	接種數	接種率	應接種數	接種數	接種率
22,633	21,930	96.89	21,957	20,741	94.46	22,633	22,285	98.46	22,633	21,978	97.11
21,276	20,582	96.74	22,411	21,239	94.77	21,276	20,869	98.09	21,276	20,633	96.98
22,156	21,565	97.33	22,215	20,992	94.49	22,156	21,773	98.27	22,156	21,589	97.44
22,019	21,443	97.38	23,742	22,692	95.58	22,019	21,647	98.31	22,019	21,470	97.51
28,515	27,891	97.81	23,021	21,871	95.00	28,515	27,068	94.93	28,515	27,875	97.76

表 35 臺北市各項預防接種完成率 (續2)

單位：人次、%

年別 Year	水痘疫苗			麻疹腮腺德國麻疹 混合疫苗			A型肝炎疫苗		
	出生			出生			出生		
	單一劑			單一劑			第二劑		
	應接種數	接種數	接種率	應接種數	接種數	接種率	應接種數	接種數	接種率
民國97年 2008	21,980	20,572	93.59	21,957	21,243	96.75	-	-	-
民國98年 2009	22,572	21,108	93.51	22,411	21,817	97.35	-	-	-
民國99年 2010	21,929	21,062	96.05	22,215	21,566	97.08	-	-	-
民國100年 2011	23,030	22,272	96.71	23,742	23,203	97.73	-	-	-
民國101年 2012	25,830	24,518	94.92	23,021	22,437	97.46	-	-	-

附註：(3)自98年(97學年度)起國小一年級原接種之破傷風減量白喉混合疫苗改由減量破傷風白喉非細胞性百日咳混合疫苗取代接種。

Table 35 Completion Rate of Prophylactic Inoculation , Taipei City(Cont.2)

Unit : Person-time 、 %

破傷風減量白喉混合疫苗 (3)			減量破傷風白喉非細胞性 百日咳混合疫苗 (3)			小兒麻痺口服疫苗			麻疹腮腺德國麻疹 混合疫苗		
國小一年級學童			國小一年級學童			國小一年級學童			國小一年級學童		
應接種數	接種數	接種率	接種率	接種數	接種率	應接種數	接種數	接種率	應接種數	接種數	接種率
-	-	-	-	-	-	22,768	22,264	97.79	22,764	22,265	97.81
-	-	-	13,681	12,552	91.75	13,676	12,526	91.59	11,211	10,483	93.51
-	-	-	7,541	7,109	94.27	20,303	19,622	96.65	20,306	19,555	96.30
-	-	-	20,178	19,281	95.55	20,187	19,276	95.49	20,148	19,627	97.41
-	-	-	-	-	-	-	-	-	19,321	18,747	97.03

表 35 臺北市各項預防接種完成率⁽¹⁾(續3)

單位：人次、%

年及區別 Year & District		卡介苗			五合一疫苗(含DTP、DTaP)		
		單一劑			第三劑		
		應接種數	接種數	接種率	應接種數	接種數	接種率
民國102年	2013	33,519	32,813	97.89	33,519	32,787	97.82
民國103年	2014	28,546	27,933	97.85	28,546	27,865	97.61
民國104年	2015	31,267	30,632	97.97	31,267	30,499	97.54
民國105年	2016	29,830	27,513	92.23	30,493	29,670	97.30
民國106年	2017	29,319	28,385	96.81	29,319	28,635	97.67
民國107年	2018	26,354	24,780	94.03	26,354	25,008	94.89
松山區 Songshan		1,838	1,727	93.96	1,838	1,763	95.92
信義區 Xinyi		2,190	2,054	93.79	2,190	2,093	95.57
大安區 Daan		2,750	2,547	92.62	2,750	2,606	94.76
中山區 Zhongshan		2,228	2,088	93.72	2,228	2,113	94.84
中正區 Zhongzheng		1,583	1,474	93.11	1,583	1,489	94.06
大同區 Datong		1,407	1,316	93.53	1,407	1,330	94.53
萬華區 Wanhua		1,890	1,793	94.87	1,890	1,791	94.76
文山區 Wenshan		2,634	2,455	93.20	2,634	2,464	93.55
南港區 Nangang		1,365	1,288	94.36	1,365	1,298	95.09
內湖區 Neihu		3,066	2,903	94.68	3,066	2,907	94.81
士林區 Shilin		2,816	2,679	95.13	2,816	2,691	95.56
北投區 Beitou		2,587	2,456	94.94	2,587	2,463	95.21

**Table 35 Completion Rate of Prophylactic Inoculation
, Taipei City⁽¹⁾(Cont.3)**

Unit : Person-time、%

、DT及多合一疫苗)			B 型肝炎疫苗 (含多合一疫苗)					
第 四 劑			第 二 劑			第 三 劑		
應接種數	接種數	接種率	應接種數	接種數	接種率	應接種數	接種數	接種率
29,203	28,015	95.93	33,519	33,007	98.47	33,519	32,791	97.83
34,157	21,364	62.55	28,546	28,144	98.59	28,546	27,909	97.77
32,607	30,300	92.92	31,267	30,848	98.66	31,267	30,524	97.62
28,987	26,509	91.45	29,830	29,352	98.40	30,493	29,698	97.39
30,566	27,437	89.76	29,319	28,902	98.58	29,319	28,651	97.72
30,244	28,616	94.62	26,351	25,945	98.46	26,354	24,969	94.74
2,216	2,106	95.04	1,838	1,821	99.08	1,838	1,752	95.32
2,469	2,382	96.48	2,190	2,160	98.63	2,190	2,086	95.25
3,463	3,289	94.98	2,748	2,710	98.62	2,750	2,598	94.47
2,482	2,274	91.62	2,231	2,188	98.07	2,228	2,119	95.11
1,980	1,851	93.48	1,583	1,532	96.78	1,583	1,488	94.00
1,442	1,346	93.34	1,407	1,378	97.94	1,407	1,329	94.46
2,036	1,912	93.91	1,890	1,868	98.84	1,890	1,792	94.81
3,078	2,930	95.19	2,636	2,592	98.33	2,634	2,461	93.43
1,505	1,444	95.95	1,364	1,356	99.41	1,365	1,293	94.73
3,551	3,405	95.89	3,066	3,032	98.89	3,066	2,904	94.72
3,148	2,995	95.14	2,814	2,774	98.58	2,816	2,693	95.63
2,874	2,682	93.32	2,584	2,534	98.07	2,587	2,454	94.86

表 35 臺北市各項預防接種完成率 (續4完)

單位：人次、%

年及區別 Year & District		水痘疫苗			麻疹腮腺德國麻疹 混合疫苗					
		單一劑			第一劑			第二劑		
		應接種數	接種數	接種率	應接種數	接種數	接種率	應接種數	接種數	接種率
民國102年	2013	29,203	28,463	97.47	29,203	28,556	97.78	28,631	24,117	84.23
民國103年	2014	34,157	33,370	97.70	34,157	33,474	98.00	20,170	17,296	85.75
民國104年	2015	28,596	27,915	97.62	28,596	28,016	97.97	21,543	19,717	91.52
民國105年	2016	31,365	30,137	96.08	31,365	30,273	96.52	20,649	19,274	93.34
民國106年	2017	30,566	29,907	97.84	30,566	29,976	98.07	21,643	20,608	95.22
民國107年	2018	29,133	26,975	92.59	29,133	27,382	93.99	24,867	23,933	96.24
松山區 Songshan		2,114	1,966	93.00	2,114	2,009	95.03	2,130	2,061	96.48
信義區 Xinyi		2,424	2,268	93.56	2,424	2,300	94.88	1,790	1,709	93.17
大安區 Daan		3,296	3,045	92.38	3,296	3,092	93.81	3,285	3,179	96.07
中山區 Zhongshan		2,484	2,265	91.18	2,484	2,296	92.43	1,938	1,847	94.96
中正區 Zhongzheng		1,781	1,640	92.08	1,781	1,670	93.77	1,793	1,734	94.45
大同區 Datong		1,429	1,306	91.39	1,429	1,328	92.93	1,145	1,099	95.82
萬華區 Wanhua		2,059	1,915	93.01	2,059	1,946	94.51	1,359	1,294	95.87
文山區 Wenshan		2,888	2,673	92.56	2,888	2,711	93.87	2,669	2,536	96.12
南港區 Nangang		1,492	1,409	94.44	1,492	1,426	95.58	1,079	1,052	97.61
內湖區 Neihu		3,405	3,150	92.51	3,405	3,198	93.92	2,799	2,725	97.40
士林區 Shilin		3,014	2,791	92.60	3,014	2,826	93.76	2,499	2,398	96.17
北投區 Beitou		2,747	2,547	92.72	2,747	2,580	93.92	2,381	2,299	96.53

**Table 35 Completion Rate of Prophylactic Inoculation
, Taipei City(Cont.4 End)**

Unit : Person-time、%

日本腦炎疫苗(JE)									減量破傷風白喉非細胞性 百日咳及不活化小兒麻痺 混合疫苗		
第二劑			第三劑			第四劑			單一劑		
應接種數	接種數	接種率	應接種數	接種數	接種率	應接種數	接種數	接種率	應接種數	接種數	接種率
29,202	27,906	95.56	23,416	21,518	91.89	19,128	18,874	98.67	19,830	15,314	77.23
34,163	32,631	95.52	29,319	27,250	92.94	19,679	19,078	96.95	20,170	17,415	86.34
28,596	27,252	95.30	33,575	31,378	93.46	21,543	19,329	89.72	21,543	15,122	70.19
31,356	29,692	94.69	28,341	26,071	91.99	20,649	18,965	91.84	20,649	19,257	93.26
30,566	29,342	96.00	30,747	28,887	93.95	21,643	20,267	93.64	21,643	20,387	94.20
29,134	28,061	96.32	30,244	29,074	96.13	24,867	23,583	94.84	24,867	23,683	95.24
2,114	2,027	95.88	2,216	2,125	95.89	2,130	2,021	94.88	2,130	2,041	95.82
2,428	2,354	96.95	2,469	2,383	96.52	1,790	1,667	93.13	1,790	1,686	94.19
3,295	3,145	95.45	3,463	3,287	94.92	3,285	3,082	93.82	3,285	3,151	95.92
2,486	2,360	94.93	2,482	2,361	95.12	1,938	1,828	94.32	1,938	1,837	94.79
1,779	1,701	95.62	1,980	1,910	96.46	1,793	1,713	95.54	1,793	1,716	95.71
1,432	1,375	96.02	1,442	1,386	96.12	1,145	1,086	94.85	1,145	1,086	94.85
2,063	2,006	97.24	2,036	1,940	95.28	1,359	1,278	94.04	1,359	1,277	93.97
2,885	2,798	96.98	3,078	2,983	96.91	2,669	2,522	94.49	2,669	2,501	93.71
1,492	1,452	97.32	1,505	1,461	97.08	1,079	1,046	96.94	1,079	1,037	96.11
3,403	3,290	96.68	3,551	3,437	96.79	2,799	2,702	96.53	2,799	2,716	97.03
3,013	2,899	96.22	3,148	3,035	96.41	2,499	2,356	94.28	2,499	2,357	94.32
2,744	2,654	96.72	2,874	2,766	96.24	2,381	2,282	95.84	2,381	2,278	95.67

表 36 臺北市法定傳染病確定病例數⁽¹⁾

單位:人

年別 Year	第一類 Type I					第二類	
	天花 Smallpox	鼠疫 Plague	嚴重急性 呼吸道症 候群 SARS	狂犬病 Rabies	H5N1 流感 H5N1 Influenza	炭疽病 Anthrax	白喉 Diphtheria
民國102年 2013	-	-	-	-	-	-	-
年別 Year	第一類 Type I					第二類	
	天花 Smallpox	鼠疫 Plague	嚴重急性 呼吸道症 候群 SARS	狂犬病 Rabies	H5N1 流感 H5N1 Influenza	炭疽病 Anthrax	白喉 Diphtheria
民國103年 2014	-	-	-	-	-	-	-
民國104年 2015	-	-	-	-	-	-	-
民國105年 2016	-	-	-	-	-	-	-
年及行政區別 Year & District	第一類 Type I					第二類	
	天花 Smallpox	鼠疫 Plague	嚴重急性 呼吸道症 候群 SARS	狂犬病 Rabies	H5N1 流感 H5N1 Influenza	炭疽病 Anthrax	白喉 Diphtheria
民國106年 2017	-	-	-	-	-	-	-
年及行政區別 Year & District	第一類 Type I					第二類	
	天花 Smallpox	鼠疫 Plague	嚴重急性 呼吸道症 候群 SARS	狂犬病 Rabies	H5N1 流感 H5N1 Influenza	炭疽病 Anthrax	白喉 Diphtheria
民國107年 2018	-	-	-	-	-	-	-
松山區 Songshan	-	-	-	-	-	-	-
信義區 Xinyi	-	-	-	-	-	-	-
大安區 Daan	-	-	-	-	-	-	-
中山區 Zhongshan	-	-	-	-	-	-	-
中正區 Zhongzheng	-	-	-	-	-	-	-
大同區 Datong	-	-	-	-	-	-	-
萬華區 Wanhua	-	-	-	-	-	-	-
文山區 Wenshan	-	-	-	-	-	-	-
南港區 Nangang	-	-	-	-	-	-	-
內湖區 Neihu	-	-	-	-	-	-	-
士林區 Shilin	-	-	-	-	-	-	-
北投區 Beitou	-	-	-	-	-	-	-
其他 Others (2)	-	-	-	-	-	-	-

資料來源：衛生福利部。

附註：(1)本表97年後資料依據96年7月18日修正公布「傳染病防治法」及96年10月9日公告「傳染病分類及第四類與第五類傳染病之防治措施」辦理。新增傳染病之統計數字以本法公布實施後始納入統計。

Table 36 Number of Reported and Confirmed Case of Notifiable Diseases, Taipei City ⁽¹⁾

Unit: Person

Type II						
傷寒 Typhoid Fever	登革熱 Dengue Fever (4)	登革出血熱/ 登革休克症候群 Dengue Hemorrhagic Fever / Dengue Shock Syndrome	流行性 腦脊髓膜炎 Meningococcal Meningitis	副傷寒 Paraty- phoid Fever	小兒麻痺症 Poliomyelitis	急性無力 肢體麻痺 Acute Flaccid Paralysis
3	63	-	-	1	-	5
Type II						
傷寒 Typhoid Fever	登革熱 Dengue Fever (4)	登革出血熱/ 登革休克症候群 Dengue Hemorrhagic Fever / Dengue Shock Syndrome	流行性 腦脊髓膜炎 Meningococcal Meningitis	副傷寒 Paraty- phoid Fever	小兒麻痺症 Poliomyelitis	急性無力 肢體麻痺 Acute Flaccid Paralysis
3	69	-	-	1	-	3
3	157	-	-	-	-	2
2	65	-	1	3	-	4
Type II						
傷寒 Typhoid Fever(3)	登革熱 Dengue Fever (3)(4)	登革出血熱/ 登革休克症候群 Dengue Hemorrhagic Fever / Dengue Shock Syndrome	流行性 腦脊髓膜炎 Meningococcal Meningitis	副傷寒 Paraty- phoid Fever	小兒麻痺症 Poliomyelitis	急性無力 肢體麻痺 Acute Flaccid Paralysis
2	67	-	2	1	-	3
Type II						
傷寒 Typhoid Fever(3)	登革熱 Dengue Fever (3)(4)	流行性 腦脊髓膜炎 Meningococcal Meningitis	副傷寒 Paraty- phoid Fever	小兒麻痺症 Poliomyelitis	急性無力 肢體麻痺 Acute Flaccid Paralysis	
-	71	3	2	-	9	
-	3	1	-	-	-	
-	7	1	-	-	2	
-	9	-	-	-	-	
-	4	-	-	-	1	
-	13	-	-	-	-	
-	6	-	-	-	-	
-	12	-	-	-	-	
-	5	-	-	-	-	
-	1	-	-	-	1	
-	4	1	-	-	2	
-	6	-	1	-	1	
-	1	-	1	-	2	
-	-	-	-	-	-	

Source : Ministry of Health and Welfare.

(2)其他表示居所不詳。

(3)106年確定病例中，傷寒1例、登革熱60例為境外移入。

(4)「登革熱」以陽性病例統計。

表 36 臺北市法定傳染病確定病例數⁽¹⁾ (續1)

單位:人

		第二類 Type II				
年別 Year	桿菌性痢疾 Shigellosis	阿米巴性痢疾 Amoe__biasis	瘧疾 Malaria		麻疹 Measles	
			本土病例 Local	境外移入 Outland		
民國102年 2013	30	43	-	2	2	
		第二類 Type II				
年別 Year	桿菌性痢疾 Shigellosis	阿米巴性痢疾 Amoe__biasis	瘧疾 Malaria		麻疹 Measles	
			本土病例 Local	境外移入 Outland		
民國103年 2014	30	39	-	2	7	
民國104年 2015	40	55	-	-	14	
民國105年 2016	40	38	-	4	5	
		第二類 Type II				
年及行政區別 Year & District	桿菌性痢疾 Shigellosis(5)	阿米巴性痢疾 Amoe__biasis(5)	瘧疾 Malaria		麻疹 Measles (5)	
			本土病例 Local	境外移入 Outland		
民國106年 2017	21	37	-	1	2	
		第二類 Type II				
年及行政區別 Year & District	桿菌性痢疾 Shigellosis(5)	阿米巴性痢疾 Amoe__biasis(5)	瘧疾 Malaria		麻疹 Measles (5)	
			本土病例 Local	境外移入 Outland		
民國107年 2018 (r)	33	45	-	2	9	
松山區 Songshan	3	2	-	-	-	
信義區 Xinyi	-	10	-	-	2	
大安區 Daan	5	3	-	-	1	
中山區 Zhongshan	7	4	-	-	1	
中正區 Zhongzheng	1	1	-	-	-	
大同區 Datong	2	1	-	1	-	
萬華區 Wanhua	4	6	-	-	1	
文山區 Wenshan	2	3	-	-	-	
南港區 Nangang	1	3	-	-	-	
內湖區 Neihu	3	3	-	-	3	
士林區 Shilin	3	4	-	1	-	
北投區 Beitou	2	5	-	-	1	
其他 Others (2)	-	-	-	-	-	

附註：(5)106年確定病例中，桿菌性痢疾5例、阿米巴性痢疾13例、麻疹1例、急性病毒性A型肝炎8例為境外移入。

Table 36 Number of Reported and Confirmed Case of Notifiable Diseases, Taipei City⁽¹⁾ (Cont. 1)

Unit:Person

第二類 Type II					
急性病毒性A 型肝炎 Acute Viral Hepatitis Type A	腸道出血性大腸桿菌感 染症 Enterohemorrhagic E. -coli Infection	漢他病毒症候群 Hantavirus Syndrome		霍亂 Cholera	德國麻疹 Rubella
		漢他病毒出血熱 Hemorrhagic Fever	漢他病毒肺症候群 Hantavirus Pulmonary Syndrome		
18	-	-	-	1	1
第二類 Type II					
急性病毒性A 型肝炎 Acute Viral Hepatitis Type A	腸道出血性大腸桿菌感 染症 Enterohemorrhagic E. -coli Infection	漢他病毒症候群 Hantavirus Syndrome		霍亂 Cholera	德國麻疹 Rubella
		漢他病毒出血熱 Hemorrhagic Fever	漢他病毒肺症候群 Hantavirus Pulmonary Syndrome		
18	-	-	-	-	2
43	-	-	-	-	-
272	-	-	-	-	1
第二類 Type II					
急性病毒性A 型肝炎 Acute Viral Hepatitis Type A (5)	腸道出血性大腸桿菌感 染症 Enterohemorrhagic E. -coli Infection	漢他病毒症候群 Hantavirus Syndrome		霍亂 Cholera	德國麻疹 Rubella
		漢他病毒出血熱 Hemorrhagic Fever	漢他病毒肺症候群 Hantavirus Pulmonary Syndrome		
53	-	-	-	-	1
第二類 Type II					
急性病毒性A 型肝炎 Acute Viral Hepatitis Type A (5)	腸道出血性大腸桿菌感 染症 Enterohemorrhagic E. -coli Infection	漢他病毒症候群 Hantavirus Syndrome		霍亂 Cholera	德國麻疹 Rubella
		漢他病毒出血熱 Hemorrhagic Fever	漢他病毒肺症候群 Hantavirus Pulmonary Syndrome		
20	-	-	-	-	2
1	-	-	-	-	-
2	-	-	-	-	-
3	-	-	-	-	-
2	-	-	-	-	2
-	-	-	-	-	-
1	-	-	-	-	-
2	-	-	-	-	-
2	-	-	-	-	-
2	-	-	-	-	-
3	-	-	-	-	-
1	-	-	-	-	-
1	-	-	-	-	-
-	-	-	-	-	-

表 36 臺北市法定傳染病確定病例數⁽¹⁾ (續2)

單位:人

年別 Year	第二類 Type II			
	多重抗藥性結核病 MDR-TB (6)	屈公病 Chikungunya Fever	西尼羅熱 West Nile Fever	流行性斑疹傷寒 Epidemic Typhus Fever
民國102年 2013	12	6	-	-
年別 Year	第二類 Type II			
	多重抗藥性結核病 MDR-TB (6)	屈公病 Chikungunya Fever	西尼羅熱 West Nile Fever	流行性斑疹傷寒 Epidemic Typhus Fever
民國103年 2014	2	2	-	-
民國104年 2015	4	-	-	-
民國105年 2016	11	2	-	-
年及行政區別 Year & District	第二類 Type II			
	多重抗藥性結核病 MDR-TB (6)	屈公病 Chikungunya Fever(7)	西尼羅熱 West Nile Fever	流行性斑疹傷寒 Epidemic Typhus Fever
民國106年 2017	4	4	-	-
年及行政區別 Year & District	第二類 Type II			
	多重抗藥性結核病 MDR-TB (6)	屈公病 Chikungunya Fever(7)	西尼羅熱 West Nile Fever	流行性斑疹傷寒 Epidemic Typhus Fever
民國107年 2018 ⁽¹⁾	6	2	-	-
松山區 Songshan	-	1	-	-
信義區 Xinyi	1	-	-	-
大安區 Daan	-	-	-	-
中山區 Zhongshan	-	-	-	-
中正區 Zhongzheng	1	-	-	-
大同區 Datong	-	-	-	-
萬華區 Wanhua	-	1	-	-
文山區 Wenshan	3	-	-	-
南港區 Nangang	-	-	-	-
內湖區 Neihu	-	-	-	-
士林區 Shilin	1	-	-	-
北投區 Beitou	-	-	-	-
其他 Others (2)	-	-	-	-

附註：(6)「多重抗藥性結核病」以建檔日統計，「結核病」病例以通報建檔日統計。

(7) 106年確定病例中，屈公病4例、急性病毒性B型肝炎1例為境外移入。

Table 36 Number of Reported and Confirmed Case of Notifiable Diseases, Taipei City⁽¹⁾ (Cont.2)

Unit: Person

第三類 Type III						
百日咳 Pertussis	破傷風 Tetanus (8)	日本腦炎 Japanese Encephalitis	結核病 Tuberculosis (6)		先天性德國麻疹症 候群 Congenital Rubella Syndrome	B型 Type B
			痰塗片陽性 Sputum Smear- positive	其他 Others		
8	2	1	348	547	-	13
第三類 Type III						
百日咳 Pertussis	破傷風 Tetanus (8)	日本腦炎 Japanese Encephalitis	結核病 Tuberculosis (6)		先天性德國麻疹症 候群 Congenital Rubella Syndrome	B型 Type B
13	-	-		905	-	18
4	1	-		824	-	15
2	1	-		797	-	16
第三類 Type III						
百日咳 Pertussis	破傷風 Tetanus (8)	日本腦炎 Japanese Encephalitis	結核病 Tuberculosis (6)		先天性德國麻疹症 候群 Congenital Rubella Syndrome	B型 Type B(7)
6	1	1		797	-	12
第三類 Type III						
百日咳 Pertussis	破傷風 Tetanus (8)	日本腦炎 Japanese Encephalitis	結核病 Tuberculosis (6)		先天性德國麻疹症 候群 Congenital Rubella Syndrome	B型 Type B(7)
7	-	-		703	-	14
-	-	-		52	-	1
-	-	-		48	-	2
1	-	-		87	-	-
1	-	-		48	-	1
-	-	-		37	-	-
-	-	-		35	-	-
1	-	-		75	-	-
-	-	-		77	-	1
-	-	-		38	-	2
1	-	-		75	-	4
3	-	-		69	-	2
-	-	-		62	-	1
-	-	-		-	-	-

(8)破傷風僅包含報告病例。

表 36 臺北市法定傳染病確定病例數⁽¹⁾ (續3)

單位:人

年別 Year	第三類 Type III						
	急性病毒性肝炎 Acute Viral Hepatitis				流行性 腮腺炎 Mumps (9)(10)	退伍軍人症 Legionellosis	侵襲性b型嗜血桿 菌感染症 Haemophilus Influenzae Type b
	C 型 Type C	D 型 Type D	E 型 Type E	未定型 Unspecified			
民國102年 2013	1	-	3	1	178	19	-
年別 Year	第三類 Type III						
	急性病毒性肝炎 Acute Viral Hepatitis				流行性 腮腺炎 Mumps (9)(10)	退伍軍人症 Legionellosis	侵襲性b型嗜血桿 菌感染症 Haemophilus Influenzae Type b
	C 型 Type C	D 型 Type D	E 型 Type E	未定型 Unspecified			
民國103年 2014	31	-	3	-	130	13	-
民國104年 2015	32	1	2	-	109	21	-
民國105年 2016	34	1	4	-	93	13	2
年及行政區別 Year & District	第三類 Type III						
	急性病毒性肝炎 Acute Viral Hepatitis				流行性 腮腺炎 Mumps (9)(10)	退伍軍人症 Legionellosis (11)	侵襲性b型嗜血桿 菌感染症 Haemophilus Influenzae Type b
	C 型 Type C(11)	D 型 Type D	E 型 Type E	未定型 Unspecified			
民國106年 2017	43	-	3	-	83	32	1
年及行政區別 Year & District	第三類 Type III						
	急性病毒性肝炎 Acute Viral Hepatitis				流行性 腮腺炎 Mumps (9)(10)	退伍軍人症 Legionellosis (11)	侵襲性b型嗜血桿 菌感染症 Haemophilus Influenzae Type b
	C 型 Type C(11)	D 型 Type D	E 型 Type E	未定型 Unspecified			
民國107年 2018 (r)	86	-	1	-	49	36	-
松山區 Songshan	6	-	-	-	-	1	-
信義區 Xinyi	10	-	-	-	-	3	-
大安區 Daan	11	-	1	-	1	2	-
中山區 Zhongshan	8	-	-	-	4	2	-
中正區 Zhongzheng	5	-	-	-	1	1	-
大同區 Datong	2	-	-	-	4	-	-
萬華區 Wanhua	14	-	-	-	3	2	-
文山區 Wenshan	6	-	-	-	6	4	-
南港區 Nangang	5	-	-	-	1	4	-
內湖區 Neihu	9	-	-	-	7	4	-
士林區 Shilin	5	-	-	-	16	6	-
北投區 Beitou	5	-	-	-	6	7	-
其他 Others (2)	-	-	-	-	-	-	-

附註：(9)依據衛生署97年10月24日公告修正「癩病」名稱為「漢生病」、「腮腺炎」為「流行性腮腺炎」，並增列「人類免疫缺乏病毒感染」、「AIDS」為第三類傳染病，自97年11月1日起生效。

(10)「流行性腮腺炎」僅包含報告病例。

Table 36 Number of Reported and Confirmed Case of Notifiable Diseases, Taipei City⁽¹⁾(Cont. 3)

Unit: Person

第三類 Type III						
梅毒 Syphilis (12)	淋病 Gonorrhea (12)	新生兒破傷風 Neonatal Tetanus	腸病毒感 併發重症 Enterovirus Infection with Severe Complications	※人類免疫缺乏病 毒感 HIV Infection (9)(12)(13)	※後天免疫缺乏 症候群 AIDS (9)(12)	漢生病 Leprosy (9)(12)(13)
930	499	-	1	401	199	-

第三類 Type III						
梅毒 Syphilis (12)	淋病 Gonorrhea (12)	新生兒破傷風 Neonatal Tetanus	腸病毒感 併發重症 Enterovirus Infection with Severe Complications	※人類免疫缺乏病 毒感 HIV Infection (9)(12)(13)	※後天免疫缺乏 症候群 AIDS (9)(12)	漢生病 Leprosy (9)(12)(13)
890	614	-	-	379	199	2
1,102	708	-	1	358	182	4
1,202	854	-	2	402	185	3

第三類 Type III						
梅毒 Syphilis (12)	淋病 Gonorrhea (12)	新生兒破傷風 Neonatal Tetanus	腸病毒感 併發重症 Enterovirus Infection with Severe Complications	※人類免疫缺乏病 毒感 HIV Infection (9)(12)(13)	※後天免疫缺乏 症候群 AIDS (9)(12)	漢生病 Leprosy (9)(11)(12)(13)
1,452	788	-	1	426	185	1

第三類 Type III						
梅毒 Syphilis (12)	淋病 Gonorrhea (12)	新生兒破傷風 Neonatal Tetanus	腸病毒感 併發重症 Enterovirus Infection with Severe Complications	※人類免疫缺乏病 毒感 HIV Infection (9)(12)(13)	※後天免疫缺乏 症候群 AIDS (9)(12)	漢生病 Leprosy (9)(11)(12)(13)
1,418	764	-	1	325	137	-
115	60	-	-	26	13	-
140	82	-	-	34	14	-
144	91	-	-	37	18	-
169	94	-	-	37	21	-
69	49	-	-	10	7	-
89	38	-	-	21	7	-
192	52	-	-	41	15	-
130	73	-	-	27	12	-
49	23	-	-	16	5	-
110	52	-	-	24	8	-
122	71	-	-	23	7	-
87	78	-	1	29	10	-
2	1	-	-	-	-	-

(11)106年確定病例中，急性病毒性C型肝炎1例、退伍軍人症5例、漢生病1例為境外移入。

(12)「梅毒」、「淋病」、「漢生病」、「人類免疫缺乏病毒感」及「AIDS」以診斷日統計。

(13)依據96年7月11日華總一義字第09600089621號令修正公布「人類免疫缺乏病毒傳染防治及感染者權益保障條例」，及97年8月13日華總一義字第09700153211號令公布「漢生病病人權保障及補償條例」辦理。

表 36 臺北市法定傳染病確定病例數⁽¹⁾ (續4)

單位:人

年別 Year	第四類 Type IV			
	疱疹性B病毒感染症 Herpesvirus B Infection	鉤端螺旋體病 Leptospirosis	類鼻疽 Meliodosis	肉毒桿菌中毒 Botulism
民國102年 2013	-	5	-	-
年別 Year	第四類 Type IV			
	疱疹性B病毒感染症 Herpesvirus B Infection	鉤端螺旋體病 Leptospirosis	類鼻疽 Meliodosis	肉毒桿菌中毒 Botulism
民國103年 2014	-	11	1	-
民國104年 2015	-	4	1	-
民國105年 2016	-	8	-	-
年及行政區別 Year & District	第四類 Type IV			
	疱疹性B病毒感染症 Herpesvirus B Infection	鉤端螺旋體病 Leptospirosis	類鼻疽 Meliodosis	肉毒桿菌中毒 Botulism
民國106年 2017	-	5	-	-
年及行政區別 Year & District	第四類 Type IV			
	疱疹性B病毒感染症 Herpesvirus B Infection	鉤端螺旋體病 Leptospirosis	類鼻疽 Meliodosis	肉毒桿菌中毒 Botulism
民國107年 2018 (r)	-	9	-	-
松山區 Songshan	-	-	-	-
信義區 Xinyi	-	1	-	-
大安區 Daan	-	2	-	-
中山區 Zhongshan	-	1	-	-
中正區 Zhongzheng	-	-	-	-
大同區 Datong	-	-	-	-
萬華區 Wanhua	-	1	-	-
文山區 Wenshan	-	2	-	-
南港區 Nangang	-	1	-	-
內湖區 Neihu	-	1	-	-
士林區 Shilin	-	-	-	-
北投區 Beitou	-	-	-	-
其他 Others (2)	-	-	-	-

附註：(14)「水痘」僅包含報告病例。

(15)106年確定病例中，萊姆病1例為境外移入。

Table 36 Number of Reported and Confirmed Case of Notifiable Diseases, Taipei City⁽¹⁾(Cont. 4)

Unit:Person

第四類 Type IV							
侵襲性肺炎鏈球菌感染症 Invasive Pneumococcal Disease	Q熱 Q Fever	地方性斑疹傷寒 Endemic Typhus Fever	萊姆病 Lyme Disease	兔熱病 Tularemia	恙蟲病 Scrub Typhus	水痘 Tularemia (14)	弓型蟲感染症 Toxoplasmosis
66	-	-	-	-	15	1,837	1
第四類 Type IV							
侵襲性肺炎鏈球菌感染症 Invasive Pneumococcal Disease	Q熱 Q Fever	地方性斑疹傷寒 Endemic Typhus Fever	萊姆病 Lyme Disease	兔熱病 Tularemia	恙蟲病 Scrub Typhus	水痘併發症 Tularemia (14)(16)	弓型蟲感染症 Toxoplasmosis
50	1	-	1	-	14	9	-
49	-	3	2	-	27	6	1
66	-	-	1	-	16	4	-
第四類 Type IV							
侵襲性肺炎鏈球菌感染症 Invasive Pneumococcal Disease	Q熱 Q Fever	地方性斑疹傷寒 Endemic Typhus Fever	萊姆病 Lyme Disease(15)	兔熱病 Tularemia	恙蟲病 Scrub Typhus	水痘併發症 Tularemia (14)(16)	弓型蟲感染症 Toxoplasmosis
43	-	-	1	-	8	5	4
第四類 Type IV							
侵襲性肺炎鏈球菌感染症 Invasive Pneumococcal Disease	Q熱 Q Fever	地方性斑疹傷寒 Endemic Typhus Fever	萊姆病 Lyme Disease(15)	兔熱病 Tularemia	恙蟲病 Scrub Typhus	水痘併發症 Tularemia (14)(16)	弓型蟲感染症 Toxoplasmosis
39	-	-	1	-	12	9	1
3	-	-	-	-	-	1	1
-	-	-	-	-	2	2	-
5	-	-	-	-	2	1	-
3	-	-	-	-	-	-	-
-	-	-	-	-	-	1	-
1	-	-	-	-	-	-	-
2	-	-	-	-	-	-	-
7	-	-	-	-	2	1	-
2	-	-	-	-	-	-	-
5	-	-	-	-	-	2	-
5	-	-	1	-	4	-	-
6	-	-	-	-	2	1	-
-	-	-	-	-	-	-	-

(16)依據衛生福利部102年12月27日公告，至103年1月1日起，原第四類傳染病之「水痘」修正為「水痘併發症」，並同步修訂病例定義。

表 36 臺北市法定傳染病確定病例數⁽¹⁾ (續5完)

單位:人

年別 Year	第四類 Type IV			第五類 Type V	
	流感併發症 Severe Complicated Influenza Case (17)	庫賈氏病 Creutzfeldt- Jacob Disease	布氏桿菌病 Brucellosis (18)	裂谷熱 Rift Valley Fever	馬堡病毒出 血熱 Marburg Hemorrhagic Fever
民國102年 2013	159	-	-	-	-
年別 Year	第四類 Type IV			第五類 Type V	
	流感併發症 Severe Complicated Influenza Case (17)	庫賈氏病 Creutzfeldt- Jacob Disease	布氏桿菌病 Brucellosis (18)	裂谷熱 Rift Valley Fever	馬堡病毒出 血熱 Marburg Hemorrhagic Fever
民國103年 2014	278	-	-	147,420	-
民國104年 2015	67	-	-	-	-
民國105年 2016	206	-	-	-	-
年及行政區別 Year & District	第四類 Type IV			第五類 Type V	
	流感併發症 Severe Complicated Influenza Case (17)	庫賈氏病 Creutzfeldt- Jacob Disease	布氏桿菌病 Brucellosis (18)	裂谷熱 Rift Valley Fever	馬堡病毒出 血熱 Marburg Hemorrhagic Fever
民國106年 2017	139	-	-	-	-
年及行政區別 Year & District	第四類 Type IV				第五類
	流感併發症 Severe Complicated Influenza Case (17)	庫賈氏病 Creutzfeldt- Jacob Disease	布氏桿菌病 Brucellosis (18)	李斯特菌症 Listeriosis (19)	裂谷熱 Rift Valley Fever
民國107年 2018 (r)	151	-	-	18	-
松山區 Songshan	9	-	-	3	-
信義區 Xinyi	9	-	-	-	-
大安區 Daan	13	-	-	2	-
中山區 Zhongshan	14	-	-	2	-
中正區 Zhongzheng	6	-	-	1	-
大同區 Datong	5	-	-	-	-
萬華區 Wanhua	11	-	-	2	-
文山區 Wenshan	14	-	-	2	-
南港區 Nangang	7	-	-	2	-
內湖區 Neihu	7	-	-	2	-
士林區 Shilin	32	-	-	2	-
北投區 Beitou	24	-	-	-	-
其他 Others (2)	-	-	-	-	-

附註：(17)98年6月19日將H1N1併入第四類法定傳染病流感併發重症中統計，另依據衛生署100年9月16日公告，將原「流感併發重症」修正為「流感併發症」，並同步修訂病例定義。

(18)「布氏桿菌病」自101年2月7日列入第四類法定傳染病。

(19)「李斯特菌症」依106年12月29日衛授疾字第1060101687號公告列入第四類法定傳染病。

Table 36 Number of Reported and Confirmed Case of Notifiable Diseases, Taipei City⁽¹⁾ (Cont. 5 End)

Unit: Person

第五類 Type V						
H7N9流感 (20)	黃熱病 Yellow Fever	伊波拉病毒 出血熱 Ebola Hemorrhagic Fever (21)	拉薩熱 Lassa Fever	中東呼吸症候群 冠狀病毒感染症 MERS-CoV		
1	-	-	-	-	-	-
第五類 Type V						
H7N9流感 (20)	新型A型流感 Novel Influenza A Virus Infections (20)	黃熱病 Yellow Fever	伊波拉病毒感染 Ebola Virus Disease (21)	拉薩熱 Lassa Fever	中東呼吸症候群 冠狀病毒感染症 MERS-CoV	茲卡病毒 感染症 Zika Virus Infection (22)
-	-	-	-	-	-	-
-	-	-	-	-	-	-
-	-	-	-	-	-	-
第五類 Type V						
新型A型流感 Novel Influenza A Virus Infections (20)	黃熱病 Yellow Fever	伊波拉病毒感染 Ebola Virus Disease (21)	拉薩熱 Lassa Fever	中東呼吸症候群 冠狀病毒感染症 MERS-CoV	茲卡病毒 感染症 Zika Virus Infection (22)	
-	-	-	-	-	-	1
第五類 Type V						
馬堡病毒出血熱 Marburg Hemorrhagic Fever	新型A型流感 Novel Influenza A Virus Infections (20)	黃熱病 Yellow Fever	伊波拉病毒感染 Ebola Virus Disease (21)	拉薩熱 Lassa Fever	中東呼吸症候群 冠狀病毒感染症 MERS-CoV	茲卡病毒 感染症 Zika Virus Infection (22)
-	-	-	-	-	-	2
-	-	-	-	-	-	1
-	-	-	-	-	-	-
-	-	-	-	-	-	1
-	-	-	-	-	-	-
-	-	-	-	-	-	-
-	-	-	-	-	-	-
-	-	-	-	-	-	-
-	-	-	-	-	-	-
-	-	-	-	-	-	-
-	-	-	-	-	-	-
-	-	-	-	-	-	-
-	-	-	-	-	-	-
-	-	-	-	-	-	-
-	-	-	-	-	-	-
-	-	-	-	-	-	-
-	-	-	-	-	-	-
-	-	-	-	-	-	-

(20)103年6月27日修正「H5N1流感」及「H7N9流感」合併為「新型A型流感」，並將其列為第五類傳染病。

(21)103年8月8日修正第五類法定傳染病「伊波拉出血熱」名稱為「伊波拉病毒感染」。

(22)「茲卡病毒感染症」自105年2月2日列入第五類法定傳染病，106年確定病例中，境外移入1例，。

表 37 臺北市法定傳染病確定病例數-年齡別⁽¹⁾

單位:人

年別 Year	第一類 Type I					第二類	
	天花 Smallpox	鼠疫 Plague	嚴重急性 呼吸道症 候群 SARS	狂犬病 Rabies	H5N1 流感 H5N1 Influenza	炭疽病 Anthrax	白喉 Diphtheria
民國102年 2013	-	-	-	-	-	-	-
年別 Year	第一類 Type I					第二類	
	天花 Smallpox	鼠疫 Plague	嚴重急性 呼吸道症 候群 SARS	狂犬病 Rabies	H5N1 流感 H5N1 Influenza	炭疽病 Anthrax	白喉 Diphtheria
民國103年 2014	-	-	-	-	-	-	-
民國104年 2015	-	-	-	-	...	-	-
民國105年 2016	-	-	-	-	-	-	-
年及年齡別 Year & Age	第一類 Type I					第二類	
	天花 Smallpox	鼠疫 Plague	嚴重急性 呼吸道症 候群 SARS	狂犬病 Rabies	H5N1 流感 H5N1 Influenza	炭疽病 Anthrax	白喉 Diphtheria
民國106年 2017	-	-	-	-	-	-	-
年及年齡別 Year & Age	第一類 Type I					第二類	
	天花 Smallpox	鼠疫 Plague	嚴重急性 呼吸道症 候群 SARS	狂犬病 Rabies	H5N1 流感 H5N1 Influenza	炭疽病 Anthrax	白喉 Diphtheria
民國107年 2018	-	-	-	-	-	-	-
0歲	-	-	-	-	-	-	-
1歲	-	-	-	-	-	-	-
2歲	-	-	-	-	-	-	-
3歲	-	-	-	-	-	-	-
4歲	-	-	-	-	-	-	-
5-9歲	-	-	-	-	-	-	-
10-14歲	-	-	-	-	-	-	-
15-19歲	-	-	-	-	-	-	-
20-24歲	-	-	-	-	-	-	-
25-29歲	-	-	-	-	-	-	-
30-34歲	-	-	-	-	-	-	-
35-39歲	-	-	-	-	-	-	-
40-44歲	-	-	-	-	-	-	-
45-49歲	-	-	-	-	-	-	-
50-54歲	-	-	-	-	-	-	-
55-59歲	-	-	-	-	-	-	-
60-64歲	-	-	-	-	-	-	-
65-69歲	-	-	-	-	-	-	-
70歲以上	-	-	-	-	-	-	-
不詳(2)	-	-	-	-	-	-	-

資料來源：衛生福利部。

附註：(1)本表97年後資料依據96年7月18日修正公布「傳染病防治法」及96年10月9日公告「傳染病分類及第四類與第五類傳染病之防治措施」辦理。新增傳染病之統計數字以本法公布實施後始納入統計。

(2)其他表示年齡不詳。

Table 37 Number of Reported and Confirmed Case of Notifiable Diseases, Taipei City-by Age ⁽¹⁾

Unit:Person

Type II						
傷寒 Typhoid Fever	登革熱 Dengue Fever (4)	登革出血熱/ 登革休克症候群 Dengue Hemorrhagic Fever/ Dengue Shock Syndrome	流行性 腦脊髓膜炎 Meningococcal Meningitis	副傷寒 Paraty- phoid Fever	小兒麻痺症 Poliomyelitis	急性無力 肢體麻痺 Acute Flaccid Paralysis
3	63	-	-	1	-	5
Type II						
傷寒 Typhoid Fever	登革熱 Dengue Fever (4)	登革出血熱/ 登革休克症候群 Dengue Hemorrhagic Fever/ Dengue Shock Syndrome	流行性 腦脊髓膜炎 Meningococcal Meningitis	副傷寒 Paraty- phoid Fever	小兒麻痺症 Poliomyelitis	急性無力 肢體麻痺 Acute Flaccid Paralysis
3	69	-	-	1	-	3
3	157	-	-	-	-	2
2	65	-	1	3	-	4
Type II						
傷寒 Typhoid Fever	登革熱 Dengue Fever (3)(4)	登革出血熱/ 登革休克症候群 Dengue Hemorrhagic Fever/ Dengue Shock Syndrome	流行性 腦脊髓膜炎 Meningococcal Meningitis	副傷寒 Paraty- phoid Fever	小兒麻痺症 Poliomyelitis	急性無力 肢體麻痺 Acute Flaccid Paralysis
2	67	-	2	1	-	3
Type II						
傷寒 Typhoid Fever	登革熱 Dengue Fever (3)(4)	流行性 腦脊髓膜炎 Meningococcal Meningitis	副傷寒 Paraty- phoid Fever	小兒麻痺症 Poliomyelitis	急性無力 肢體麻痺 Acute Flaccid Paralysis	
-	71	3	2	-	9	
-	-	-	-	-	-	
-	-	-	-	-	1	
-	-	-	-	-	3	
-	-	-	-	-	2	
-	-	-	-	-	-	
-	1	-	-	-	1	
-	2	-	-	-	2	
-	6	-	-	-	-	
-	13	-	-	-	-	
-	15	-	2	-	-	
-	5	-	-	-	-	
-	5	-	-	-	-	
-	7	-	-	-	-	
-	6	-	1	-	-	
-	4	-	1	-	-	
-	1	-	-	-	-	
-	3	-	-	-	-	
-	2	-	-	-	-	
-	1	-	1	-	-	
-	-	-	-	-	-	

Source : Ministry of Health and Welfare.

(3)106年確定病例中，登革熱60例為境外移入。

(4)「登革熱」以陽性病例統計。

表 37 臺北市法定傳染病確定病例數-年齡別⁽¹⁾ (續1)

單位:人

年別 Year	第二類 Type II				
	桿菌性痢疾 Shigellosis	阿米巴性痢疾 Amoe__biasis	瘧疾 Malaria		麻疹 Measles
			本土病例 Local	境外移入 Outland	
民國102年 2013	30	43	-	2	2
年別 Year	第二類 Type II				
	桿菌性痢疾 Shigellosis	阿米巴性痢疾 Amoe__biasis	瘧疾 Malaria		麻疹 Measles
			本土病例 Local	境外移入 Outland	
民國103年 2014	30	39	-	2	7
民國104年 2015	40	55	-	-	14
民國105年 2016	40	38	-	4	5
年及年齡別 Year & Age	第二類 Type II				
	桿菌性痢疾 Shigellosis(5)	阿米巴性痢疾 Amoe__biasis(5)	瘧疾 Malaria		麻疹 Measles
			本土病例 Local	境外移入 Outland	
民國106年 2017	21	37	-	1	2
年及年齡別 Year & Age	第二類 Type II				
	桿菌性痢疾 Shigellosis(5)	阿米巴性痢疾 Amoe__biasis(5)	瘧疾 Malaria		麻疹 Measles
			本土病例 Local	境外移入 Outland	
民國107年 2018	33	45	-	2	9
0歲	-	-	-	-	1
1歲	-	-	-	-	-
2歲	-	-	-	-	-
3歲	-	-	-	-	-
4歲	-	-	-	-	-
5-9歲	-	-	-	-	-
10-14歲	-	-	-	-	-
15-19歲	-	-	-	-	-
20-24歲	5	4	-	-	-
25-29歲	7	7	-	1	3
30-34歲	10	13	-	-	5
35-39歲	3	6	-	-	-
40-44歲	3	6	-	-	-
45-49歲	2	6	-	-	-
50-54歲	1	-	-	-	-
55-59歲	1	3	-	-	-
60-64歲	-	-	-	-	-
65-69歲	1	-	-	-	-
70歲以上	-	-	-	1	-
不詳(2)	-	-	-	-	-

附註：(5)106年確定病例中，桿菌性痢疾5例、阿米巴性痢疾13例、急性病毒性A型肝炎8例為境外移入。

Table 37 Number of Reported and Confirmed Case of Notifiable Diseases, Taipei City-by Age⁽¹⁾ (Cont. 1)

Unit: Person

第二類 Type II					
急性病毒性A 型肝炎 Acute Viral Hepatitis Type A	腸道出血性大腸桿菌感 染症 Enterohemorrhagic E. -coli Infection	漢他病毒症候群 Hantavirus Syndrome		霍亂 Cholera	德國麻疹 Rubella
		漢他病毒出血熱 Hemorrhagic Fever	漢他病毒肺症候群 Hantavirus Pulmonary Syndrome		
18	-	-	-	1	1
第二類 Type II					
急性病毒性A 型肝炎 Acute Viral Hepatitis Type A	腸道出血性大腸桿菌感 染症 Enterohemorrhagic E. -coli Infection	漢他病毒症候群 Hantavirus Syndrome		霍亂 Cholera	德國麻疹 Rubella
		漢他病毒出血熱 Hemorrhagic Fever	漢他病毒肺症候群 Hantavirus Pulmonary Syndrome		
18	-	-	-	-	2
43	-	-	-	-	-
272	-	-	-	-	1
第二類 Type II					
急性病毒性A 型肝炎 Acute Viral Hepatitis Type A(5)	腸道出血性大腸桿菌感 染症 Enterohemorrhagic E. -coli Infection	漢他病毒症候群 Hantavirus Syndrome		霍亂 Cholera	德國麻疹 Rubella
		漢他病毒出血熱 Hemorrhagic Fever	漢他病毒肺症候群 Hantavirus Pulmonary Syndrome		
53	-	-	-	-	1
第二類 Type II					
急性病毒性A 型肝炎 Acute Viral Hepatitis Type A(5)	腸道出血性大腸桿菌感 染症 Enterohemorrhagic E. -coli Infection	漢他病毒症候群 Hantavirus Syndrome		霍亂 Cholera	德國麻疹 Rubella
		漢他病毒出血熱 Hemorrhagic Fever	漢他病毒肺症候群 Hantavirus Pulmonary Syndrome		
20	-	-	-	-	2
-	-	-	-	-	-
-	-	-	-	-	-
-	-	-	-	-	-
-	-	-	-	-	-
-	-	-	-	-	-
-	-	-	-	-	-
-	-	-	-	-	-
-	-	-	-	-	-
1	-	-	-	-	1
4	-	-	-	-	-
3	-	-	-	-	-
5	-	-	-	-	-
-	-	-	-	-	-
1	-	-	-	-	-
1	-	-	-	-	-
3	-	-	-	-	-
1	-	-	-	-	-
1	-	-	-	-	-
-	-	-	-	-	-

表 37 臺北市法定傳染病確定病例數-年齡別⁽¹⁾ (續2)

單位:人

年別 Year	第二類 Type II			
	多重抗藥性結核病 MDR-TB (6)	屈公病 Chikungunya Fever	西尼羅熱 West Nile Fever	流行性斑疹傷寒 Epidemic Typhus Fever
民國102年 2013	12	6	-	-
年別 Year	第二類 Type II			
	多重抗藥性結核病 MDR-TB (6)	屈公病 Chikungunya Fever	西尼羅熱 West Nile Fever	流行性斑疹傷寒 Epidemic Typhus Fever
民國103年 2014	2	2	-	-
民國104年 2015	4	-	-	-
民國105年 2016	11	2	-	-
年及年齡別 Year & Age	第二類 Type II			
	多重抗藥性結核病 MDR-TB (6)	屈公病 Chikungunya Fever(7)	西尼羅熱 West Nile Fever	流行性斑疹傷寒 Epidemic Typhus Fever
民國106年 2017	4	4	-	-
年及年齡別 Year & Age	第二類 Type II			
	多重抗藥性結核病 MDR-TB (6)	屈公病 Chikungunya Fever(7)	西尼羅熱 West Nile Fever	流行性斑疹傷寒 Epidemic Typhus Fever
民國107年 2018	6	2	-	-
0歲	-	-	-	-
1歲	-	-	-	-
2歲	-	-	-	-
3歲	-	-	-	-
4歲	-	-	-	-
5-9歲	-	-	-	-
10-14歲	-	-	-	-
15-19歲	-	-	-	-
20-24歲	-	-	-	-
25-29歲	-	2	-	-
30-34歲	1	-	-	-
35-39歲	-	-	-	-
40-44歲	-	-	-	-
45-49歲	-	-	-	-
50-54歲	-	-	-	-
55-59歲	-	-	-	-
60-64歲	3	-	-	-
65-69歲	-	-	-	-
70歲以上	2	-	-	-
不詳(2)	-	-	-	-

附註：(6)「多重抗藥性結核病」以建檔日統計，「結核病」病例以通報建檔日統計。

(7) 106年確定病例中，屈公病4例、急性病毒性B型肝炎1例為境外移入。

Table 37 Number of Reported and Confirmed Case of Notifiable Diseases, Taipei City-by Age⁽¹⁾ (Cont.2)

Unit:Person

第三類 Type III						
百日咳 Pertussis	破傷風 Tetanus (8)	日本腦炎 Japanese Encephalitis	結核病 Tuberculosis (6)		先天性德國麻疹症 候群 Congenital Rubella Syndrome	B型 Type B
			痰塗片陽性 Sputurm Smear- positive	其他 Others		
8	2	1	348	547	-	13
第三類 Type III						
百日咳 Pertussis	破傷風 Tetanus (8)	日本腦炎 Japanese Encephalitis	結核病 Tuberculosis (6)		先天性德國麻疹症 候群 Congenital Rubella Syndrome	B型 Type B
			13	-		
4	1	-	-	824	-	15
2	1	-	-	797	-	16
第三類 Type III						
百日咳 Pertussis	破傷風 Tetanus (8)	日本腦炎 Japanese Encephalitis	結核病 Tuberculosis (6)		先天性德國麻疹症 候群 Congenital Rubella Syndrome	B型 Type B(7)
			6	1		
第三類 Type III						
百日咳 Pertussis	破傷風 Tetanus (8)	日本腦炎 Japanese Encephalitis	結核病 Tuberculosis (6)		先天性德國麻疹症 候群 Congenital Rubella Syndrome	B型 Type B(7)
			7	-		
6	-	-	-	-	-	-
-	-	-	-	-	-	-
-	-	-	-	-	-	-
-	-	-	-	-	-	-
-	-	-	-	2	-	-
-	-	-	-	10	-	-
-	-	-	-	21	-	-
1	-	-	-	25	-	4
-	-	-	-	18	-	-
-	-	-	-	19	-	1
-	-	-	-	23	-	2
-	-	-	-	24	-	-
-	-	-	-	37	-	2
-	-	-	-	60	-	1
-	-	-	-	49	-	-
-	-	-	-	77	-	1
-	-	-	-	338	-	3
-	-	-	-	-	-	-

(8)破傷風僅包含報告病例。

表 37 臺北市法定傳染病確定病例數-年齡別⁽¹⁾ (續3)

單位:人

		第三類 Type III						
年別 Year	急性病毒性肝炎 Acute Viral Hepatitis				流行性 腮腺炎 Mumps (9)(10)	退伍軍人症 Legionellosis	侵襲性b型嗜血桿 菌感染症 Haemophilus Influenzae Type b	
	C 型 Type C	D 型 Type D	E 型 Type E	未定型 Unspecified				
民國102年 2013	1	-	3	1	178	19	-	
		第三類 Type III						
年別 Year	急性病毒性肝炎 Acute Viral Hepatitis				流行性 腮腺炎 Mumps (9)(10)	退伍軍人症 Legionellosis	侵襲性b型嗜血桿 菌感染症 Haemophilus Influenzae Type b	
	C 型 Type C	D 型 Type D	E 型 Type E	未定型 Unspecified				
民國103年 2014	31	-	3	-	130	13	-	
民國104年 2015	32	1	2	-	109	21	-	
民國105年 2016	34	1	4	-	93	13	2	
		第三類 Type III						
年及年齡別 Year & Age	急性病毒性肝炎 Acute Viral Hepatitis				流行性 腮腺炎 Mumps (9)(10)	退伍軍人症 Legionellosis (11)	侵襲性b型嗜血桿 菌感染症 Haemophilus Influenzae Type b	
	C 型 Type C(11)	D 型 Type D	E 型 Type E	未定型 Unspecified				
民國106年 2017	43	-	3	-	83	32	1	
		第三類 Type III						
年及年齡別 Year & Age	急性病毒性肝炎 Acute Viral Hepatitis				流行性 腮腺炎 Mumps (9)(10)	退伍軍人症 Legionellosis (11)	侵襲性b型嗜血桿 菌感染症 Haemophilus Influenzae Type b	
	C 型 Type C(11)	D 型 Type D	E 型 Type E	未定型 Unspecified				
民國107年 2018	86	-	1	-	49	36	-	
0歲	-	-	-	-	-	-	-	
1歲	-	-	-	-	-	-	-	
2歲	-	-	-	-	2	-	-	
3歲	-	-	-	-	-	-	-	
4歲	-	-	-	-	4	-	-	
5-9歲	-	-	-	-	19	-	-	
10-14歲	-	-	-	-	6	-	-	
15-19歲	-	-	-	-	3	-	-	
20-24歲	2	-	-	-	1	-	-	
25-29歲	21	-	-	-	2	-	-	
30-34歲	18	-	-	-	-	-	-	
35-39歲	10	-	-	-	3	-	-	
40-44歲	11	-	-	-	1	-	-	
45-49歲	3	-	-	-	-	3	-	
50-54歲	3	-	1	-	3	2	-	
55-59歲	2	-	-	-	3	3	-	
60-64歲	5	-	-	-	-	6	-	
65-69歲	3	-	-	-	1	6	-	
70歲以上	8	-	-	-	1	16	-	
不詳(2)	-	-	-	-	-	-	-	

附註：(9)依據衛生署97年10月24日公告修正「癩病」名稱為「漢生病」、「腮腺炎」為「流行性腮腺炎」，並增列「人類免疫缺乏病毒感染」、「AIDS」為第三類傳染病，自97年11月1日起生效。

(10)「流行性腮腺炎」僅包含報告病例。

Table 37 Number of Reported and Confirmed Case of Notifiable Diseases, Taipei City-by Age⁽¹⁾ (Cont. 3)

Unit:Person

第三類 Type III						
梅毒 Syphilis (12)	淋病 Gonorrhea (12)	新生兒破傷風 Neonatal Tetanus	腸病毒 併發重症 Enteroviruses Infection with Severe Complications	※人類免疫 缺乏病毒感 染 HIV Infection (9)(12)(13)	※後天免疫 缺乏症候群 AIDS (9)(12)	漢生病 Leprosy (9)(12)(13)
930	499	-	1	401	199	-
第三類 Type III						
梅毒 Syphilis (12)	淋病 Gonorrhea (12)	新生兒破傷風 Neonatal Tetanus	腸病毒 併發重症 Enteroviruses Infection with Severe Complications	※人類免疫 缺乏病毒感 染 HIV Infection (9)(12)(13)	※後天免疫 缺乏症候群 AIDS (9)(12)	漢生病 Leprosy (9)(12)(13)
890	614	-	-	379	199	2
1,102	708	-	1	358	182	4
1,202	854	-	2	402	185	3
第三類 Type III						
梅毒 Syphilis (12)	淋病 Gonorrhea (12)	新生兒破傷風 Neonatal Tetanus	腸病毒 併發重症 Enteroviruses Infection with Severe Complications	※人類免疫 缺乏病毒感 染 HIV Infection (9)(12)(13)	※後天免疫 缺乏症候群 AIDS (9)(12)	漢生病 Leprosy (9)(11)(12)(13)
1,452	788	-	1	426	185	1
第三類 Type III						
梅毒 Syphilis (12)	淋病 Gonorrhea (12)	新生兒破傷風 Neonatal Tetanus	腸病毒 併發重症 Enteroviruses Infection with Severe Complications	※人類免疫 缺乏病毒感 染 HIV Infection (9)(12)(13)	※後天免疫 缺乏症候群 AIDS (9)(12)	漢生病 Leprosy (9)(11)(12)(13)
1,418	764	-	1	325	137	-
-	-	-	-	-	-	-
-	-	-	-	-	-	-
-	-	-	-	-	-	-
-	-	-	1	-	-	-
-	-	-	-	-	-	-
-	1	-	-	-	-	-
-	1	-	-	-	-	-
14	38	-	-	14	2	-
135	138	-	-	61	15	-
281	184	-	-	85	23	-
222	148	-	-	59	31	-
196	111	-	-	35	25	-
127	56	-	-	24	12	-
96	39	-	-	24	13	-
72	25	-	-	13	7	-
28	13	-	-	6	4	-
13	3	-	-	3	4	-
21	7	-	-	1	1	-
213	-	-	-	-	-	-
-	-	-	-	-	-	-

(11)106年確定病例中，急性病毒性C型肝炎1例、退伍軍人症5例、漢生病1例為境外移入。

(12)「梅毒」、「淋病」、「漢生病」、「人類免疫缺乏病毒感染」及「AIDS」以診斷日統計。

(13)依據96年7月11日華總一義字第09600089621號令修正公布「人類免疫缺乏病毒傳染防治及感染者權益保障條例」，及97年8月13日華總一義字第09700153211號令公布「漢生病病患人權保障及補償條例」辦理。

表 37 臺北市法定傳染病確定病例數-年齡別⁽¹⁾ (續4)

單位:人

		第四類 Type IV			
年別	Year	疱疹性B病毒感染症 Herpesvirus B Infection	鉤端螺旋體病 Leptospirosis	類鼻疽 Meliodosis	肉毒桿菌中毒 Botulism
民國102年 2013		-	5	-	-
		第四類 Type IV			
年別	Year	疱疹性B病毒感染症 Herpesvirus B Infection	鉤端螺旋體病 Leptospirosis	類鼻疽 Meliodosis	肉毒桿菌中毒 Botulism
民國103年 2014		-	11	1	-
民國104年 2015		-	4	1	-
民國105年 2016		-	8	-	-
		第四類 Type IV			
年及年齡別	Year & Age	疱疹性B病毒感染症 Herpesvirus B Infection	鉤端螺旋體病 Leptospirosis	類鼻疽 Meliodosis	肉毒桿菌中毒 Botulism
民國106年 2017		-	5	-	-
		第四類 Type IV			
年及年齡別	Year & Age	疱疹性B病毒感染症 Herpesvirus B Infection	鉤端螺旋體病 Leptospirosis	類鼻疽 Meliodosis	肉毒桿菌中毒 Botulism
民國107年 2018		-	9	-	-
0歲		-	-	-	-
1歲		-	-	-	-
2歲		-	-	-	-
3歲		-	-	-	-
4歲		-	-	-	-
5-9歲		-	-	-	-
10-14歲		-	-	-	-
15-19歲		-	-	-	-
20-24歲		-	-	-	-
25-29歲		-	-	-	-
30-34歲		-	-	-	-
35-39歲		-	-	-	-
40-44歲		-	2	-	-
45-49歲		-	1	-	-
50-54歲		-	1	-	-
55-59歲		-	2	-	-
60-64歲		-	2	-	-
65-69歲		-	1	-	-
70歲以上		-	-	-	-
不詳 (2)		-	-	-	-

附註：(14)「水痘」僅包含報告病例。

(15)106年確定病例中，萊姆病1例為境外移入。

Table 37 Number of Reported and Confirmed Case of Notifiable Diseases, Taipei City-by Age⁽¹⁾ (Cont. 4)

Unit:Person

第四類 Type IV							
侵襲性肺炎鏈球菌感染症 Invasive Pneumococcal Disease	Q熱 Q Fever	地方性斑疹傷寒 Endemic Typhus Fever	萊姆病 Lyme Disease	兔熱病 Tularemia	恙蟲病 Scrub Typhus	水痘 Tularemia (14)	弓型蟲感染症 Toxoplasmosis
66	-	-	-	-	15	1,837	1
第四類 Type IV							
侵襲性肺炎鏈球菌感染症 Invasive Pneumococcal Disease	Q熱 Q Fever	地方性斑疹傷寒 Endemic Typhus Fever	萊姆病 Lyme Disease	兔熱病 Tularemia	恙蟲病 Scrub Typhus	水痘併發症 Tularemia (14)(16)	弓型蟲感染症 Toxoplasmosis
50	1	-	1	-	14	9	-
49	-	3	2	-	27	6	1
66	-	-	1	-	16	4	-
第四類 Type IV							
侵襲性肺炎鏈球菌感染症 Invasive Pneumococcal Disease	Q熱 Q Fever	地方性斑疹傷寒 Endemic Typhus Fever	萊姆病 Lyme Disease(15)	兔熱病 Tularemia	恙蟲病 Scrub Typhus	水痘併發症 Tularemia (14)(16)	弓型蟲感染症 Toxoplasmosis
43	-	-	1	-	8	5	4
第四類 Type IV							
侵襲性肺炎鏈球菌感染症 Invasive Pneumococcal Disease	Q熱 Q Fever	地方性斑疹傷寒 Endemic Typhus Fever	萊姆病 Lyme Disease(15)	兔熱病 Tularemia	恙蟲病 Scrub Typhus	水痘併發症 Tularemia (14)(16)	弓型蟲感染症 Toxoplasmosis
39	-	-	1	-	12	9	1
1	-	-	-	-	-	-	-
-	-	-	-	-	-	-	-
-	-	-	-	-	-	-	-
1	-	-	-	-	-	-	-
1	-	-	-	-	-	-	-
1	-	-	-	-	-	-	-
1	-	-	-	-	-	-	-
1	-	-	-	-	-	-	-
1	-	-	-	-	1	-	-
-	-	-	1	-	2	2	-
1	-	-	-	-	1	1	1
-	-	-	-	-	2	2	-
2	-	-	-	-	-	1	-
1	-	-	-	-	-	-	-
2	-	-	-	-	2	1	-
1	-	-	-	-	1	-	-
6	-	-	-	-	1	-	-
5	-	-	-	-	1	-	-
14	-	-	-	-	1	2	-
-	-	-	-	-	-	-	-

(16)依據衛生福利部102年12月27日公告，至103年1月1日起，原第四類傳染病之「水痘」修正為「水痘併發症」，並同步修訂病例定義。

表 37 臺北市法定傳染病確定病例數-年齡別⁽¹⁾ (續5完)

單位:人

年別 Year	第四類 Type IV			第五類 Type V		
	流感併發症 Severe Complicated Influenza Case (17)	庫賈氏病 Creutzfeldt-Jacob Disease	布氏桿菌病 Brucellosis (18)	裂谷熱 Rift Valley Fever		
民國102年 2013	159	-	147,384	-		
年別 Year	第四類 Type IV			第五類 Type V		
	流感併發症 Severe Complicated Influenza Case (17)	庫賈氏病 Creutzfeldt-Jacob Disease	布氏桿菌病 Brucellosis (18)	裂谷熱 Rift Valley Fever	馬堡病毒出血熱 Marburg Hemorrhagic Fever	H7N9流感 (20)
民國103年 2014	278	-	-	73,692	-	-
民國104年 2015	67	-	-	-	-	...
民國105年 2016	206	-	-	-	-	...
年及年齡別 Year & Age	第四類 Type IV			第五類 Type V		
	流感併發症 Severe Complicated Influenza Case (17)	庫賈氏病 Creutzfeldt-Jacob Disease	布氏桿菌病 Brucellosis (18)	裂谷熱 Rift Valley Fever	馬堡病毒出血熱 Marburg Hemorrhagic Fever	
民國106年 2017	139	-	-	-	-	-
年及年齡別 Year & Age	第四類 Type IV				第五類 Type V	
	流感併發症 Severe Complicated Influenza Case (17)	庫賈氏病 Creutzfeldt-Jacob Disease	布氏桿菌病 Brucellosis (18)	李斯特菌症 Listeriosis (19)	裂谷熱 Rift Valley Fever	馬堡病毒出血熱 Marburg Hemorrhagic Fever
民國107年 2018	151	-	-	18	-	-
0歲	-	-	-	-	-	-
1歲	3	-	-	-	-	-
2歲	1	-	-	-	-	-
3歲	-	-	-	-	-	-
4歲	-	-	-	-	-	-
5-9歲	1	-	-	-	-	-
10-14歲	2	-	-	-	-	-
15-19歲	1	-	-	-	-	-
20-24歲	1	-	-	-	-	-
25-29歲	2	-	-	1	-	-
30-34歲	1	-	-	-	-	-
35-39歲	1	-	-	-	-	-
40-44歲	2	-	-	1	-	-
45-49歲	5	-	-	1	-	-
50-54歲	5	-	-	1	-	-
55-59歲	17	-	-	2	-	-
60-64歲	13	-	-	1	-	-
65-69歲	14	-	-	5	-	-
70歲以上	82	-	-	6	-	-
不詳 (2)	-	-	-	-	-	-

附註：(17)98年6月19日將H1N1併入第四類法定傳染病流感併發重症中統計，另依據衛生署100年9月16日

公告，將原「流感併發重症」修正為「流感併發症」，並同步修訂病例定義。

(18)「布氏桿菌病」自101年2月7日列入第四類法定傳染病。

(19)「李斯特菌症」依106年12月29日衛授疾字第1060101687號公告列入第四類法定傳染病。

Table 37 Number of Reported and Confirmed Case of Notifiable Diseases, Taipei City-by Age⁽¹⁾ (Cont. 5 End)

Unit: Person

第五類 Type V					
馬堡病毒出血熱 Marburg Hemorrhagic Fever	H7N9流感	黃熱病 Yellow Fever	伊波拉病毒出血熱 Ebola Hemorrhagic Fever (21)	拉薩熱 Lassa Fever	中東呼吸症候群 冠狀病毒感染症 MERS-CoV
-	1	-	-	-	-
第五類 Type V					
新型A型流感 Novel Influenza A Virus Infections (20)	黃熱病 Yellow Fever	伊波拉病毒感染 Ebola Virus Disease (21)	拉薩熱 Lassa Fever	中東呼吸症候群 冠狀病毒感染症 MERS-CoV	茲卡病毒感染症 Zika Virus Infection (22)
-	-	-	-	-	...
-	-	-	-	-	...
-	-	-	-	-	-
第五類 Type V					
新型A型流感 Novel Influenza A Virus Infections (20)	黃熱病 Yellow Fever	伊波拉病毒感染 Ebola Virus Disease (21)	拉薩熱 Lassa Fever	中東呼吸症候群 冠狀病毒感染症 MERS-CoV	茲卡病毒感染症 Zika Virus Infection (22)
-	-	-	-	-	1
第五類 Type V					
新型A型流感 Novel Influenza A Virus Infections (20)	黃熱病 Yellow Fever	伊波拉病毒感染 Ebola Virus Disease (21)	拉薩熱 Lassa Fever	中東呼吸症候群 冠狀病毒感染症 MERS-CoV	茲卡病毒 感染症 Zika Virus Infection (22)
-	-	-	-	-	2
-	-	-	-	-	-
-	-	-	-	-	-
-	-	-	-	-	-
-	-	-	-	-	-
-	-	-	-	-	-
-	-	-	-	-	-
-	-	-	-	-	-
-	-	-	-	-	-
-	-	-	-	-	-
-	-	-	-	-	-
-	-	-	-	-	1
-	-	-	-	-	-
-	-	-	-	-	-
-	-	-	-	-	1
-	-	-	-	-	-
-	-	-	-	-	-

(20)103年6月27日修正「H5N1流感」及「H7N9流感」合併為「新型A型流感」，並將其列為第五類傳染病。

(21)103年8月8日修正第五類法定傳染病「伊波拉出血熱」名稱為「伊波拉病毒感染」。

(22)「茲卡病毒感染症」自105年2月2日列入第五類法定傳染病，106年確定病例中，境外移入1例，。

表 38 臺北市結核病防治工作成果

單位:人

年及行政區別 Year & District	結核菌素測驗及								
	合計 Total			新生兒 New Born		嬰兒 Infant	幼兒無疤 Early Childhood without Scar		
	測驗人數 No. of Tuber- culin Test	陽性人數 No. Posi- tive	接種人數 No. Vacci- nated	出生人數 No. of Live Birth	直接接種 人數 No. Vacci- nated	直接接種 人數 No. Vacci- nated	結核菌素 測驗人數 No. of Tuber- culin Test	陽性人 數 No. Posi- tive	接種 人數 No. Vacci- nated
民國 80年 1991	44,427	11,168	57,858	-	-	52,028	-	-	-
民國 85年 1996	36,738	6,434	67,441	31,337	42,279	6,161	177	9	163
民國 90年 2001	1,735	310	38,796	26,998	33,068	4,694	147	3	140
民國 94年 2005	3,585	196	31,751	20,908	24,905	5,240	108	2	103
民國 95年 2006	3,520	246	31,822	21,151	23,170	7,006	118	1	115
民國 96年 2007	3,080	106	32,377	21,620	22,699	8,190	154	1	153
民國 97年 2008	2,907	89	31,261	20,691	21,641	8,154	145	-	145

年及行政區別 Year & District	X光巡迴檢查 Chest X-ray Exam.			新案登記 New Case Registered (2)				
	檢查 人數 Exam- ined	新案 發現數 New Case	新案發現 率(十萬 人口) New Case Rate	登記 人數 Registerd	肺內 Pulmonary Cases		肺外 Extra Pulmonary Cases	
					開放性 Open Case	非開放性 Non-Open Case	結核性腦 膜炎 Tuberculo- us Meningitis	其他肺外 結核 Others
民國 80年 1991	953	432	488	-	33
民國 85年 1996	1,014	518	348	3	163
民國 90年 2001	1,825	835	666	8	368
民國 94年 2005	3,582	1,515	1,453		571
民國 95年 2006	1,737	836	706		165
民國 96年 2007	1,743	931	561		200
民國 97年 2008	1,575	888	545		84

資料來源：本局疾病管制科。

附註：(1)自87年停止接種國小6年級第一劑接種及追加接種。

(2)91年以前「肺內合併肺外」重覆計入「肺內」與「肺外」統計項目中，自92年起「肺內合併肺外」不另重覆計入「肺內」及「肺外」。

Table 38 Tuberculosis Control, Taipei City

Unit: Person

卡介苗預防接種工作 B.C.G. Vaccination (1)											
國小二年級 2nd Grade						其他無疤 Others without Scar			有疤者結核菌素測驗 Others with Scar		
結核菌素測驗人數 No. of Tuberculin Test		陽性人數 No. Positive		接種人數 No. Vaccinated		結核菌素測驗人數 No. of Tuberculin Test	陽性人數 No. Positive	接種人數 No. Vaccinated	結核菌素測驗人數 No. of Tuberculin Test	陽性人數 No. Positive	接種人數 No. Vaccinated
有疤 With Scar	無疤 Without Scar	有疤 With Scar	無疤 Without Scar	有疤 With Scar	無疤 Without Scar						
21,324		3,369		699		767	173	267	22,336	7,626	4,864
1,105		77		1,006		943	295	632	34,513	6,053	17,200
327	697	66	38	214	647	38	17	21	526	186	12
1,613	403	29	28	1,124	373	26	5	4	1,435	132	2
1,615	469	35	44	1,108	422	13	2	-	1,305	164	1
1,554	344	33	31	1,012	312	11	1	6	1,017	40	5
1,561	354	31	31	994	319	7	-	6	840	27	2

重開案登記 New Case Registered (2)								補充結核 病人數 Chronic Open Pulmonary Cases	慢開結核 病人數 Chronic Open Pulmonary Cases	本年底 個案 管理人數 Cases Under Supervision
肺內合 併肺外 Combi- ned Cases	登記 人數 Reg- istered	肺內 Pulmonary Cases		肺外 Extra Pulmonary Cases		肺內合 併肺外 Combi- ned Cases				
		開放性 Open Case	非開放性 Non-Open Case	結核性腦膜炎 Tuberculous Meningitis	其他肺 外結核 Others					
-	-	-	-	-	-	-	-	...	-	-
18	22	21	2	-	-	-	-	...	22	1,040
52	126	97	20	9		-	-	...	8	1,782
43	397	218	125	45		9	90	9	1,229	
30	183	106	62	13		2	33	8	1,190	
51	141	80	40	9		12	10	8	1,168	
58	162	107	45	4		6	4	5	1,000	

Source : Disease Control Division of Department of Health, Taipei City Government.

Notes : (1) Does of B.C.G. Vaccination was not contained for 6th grade and booster from 1998.

(2) Before 2002, "Combined Cases" calculate repeated in "Pulmonary Cases" and "Extra Pulmonary Cases".
Since 2003, "Combined Cases" does not.

表 38 臺北市結核病防治工作成果(續1)

單位:人

年及行政區別 Year & District	結核菌素測驗及								
	合計 Total			新生兒 New Born		嬰兒 Infant	幼兒無疤 Early Childhood without Scar		
	測驗人數 No. of Tuber- culin Test	陽性人數 No. Posi- tive	接種人數 No. Vacci- nated	出生人數 No. of Live Birth	直接接種 人數 No. Vacci- nated	直接接種 人數 No. Vacci- nated	結核菌素 測驗人數 No. of Tuberculin Test	陽性 人數 No. Posi- tive	接種 人數 No. Vacci- nated
民國98年 2009	1,760	229	29,739	19,403	21,071	7,874	90	1	88
民國99年 2010	782	272	26,314	18,530	18,609	7,515	109	4	104
民國100年 2011	1,405	416	32,094	25,132	22,212	9,518	147	2	143
民國101年 2012	1,866	579	34,304	29,498	20,814	9,016	101	3	91
民國102年 2013	1,762	504	29,554	26,710	9,931	13,119	87	3	84
民國103年 2014	1,819	548	31,522	29,024	8,059	15,689	83	-	82
民國104年 2015	1,479	485	31,281	28,987	5,504	16,955	58	-	58
民國105年 2016	783	221	17,266	27,992	17	17,143	73	-	67
民國106年 2017	297	80	26,967	25,042	-	26,893	46	-	43

年及行政區別 Year & District	新 案 登 記 數 New Cases Registerd			15-49歲TB新案中 HIV陽性數 HIV-Positive Individuals among New TB Cases in Aged 15-49 Years
	合 計 Total	痰塗片 陽性結 核病 Sputum Smear- Positive	其他結 核病 Others	
民國 98年 2009	1,538	898	640	4
民國 99年 2010	1,489	761	728	4
民國100年 2011	1,520	617	903	7

資料來源：本局疾病管制科。

Table 38 Tuberculosis Control, Taipei City(Cont.1)

Unit:Person

卡介苗預防接種工作 B.C.G. Vaccination											
國小一年級 1st Grade						其他無疤 Others without Scar			其他有疤者結核菌素測驗 Others with Scar		
結核菌素測驗人數 No. of Tuberculin Test		陽性人數 No. Positive		接種人數 No. Vaccinated		結核菌素測 驗人數 No. of Tuberculin Test	陽性 人數 No. Positive	接種 人數 No. Vaccinated	結核菌素測 驗人數 No. of Tuberculin Test	陽性 人數 No. Positive	接種 人數 No. Vaccinated
有疤 With Scar	無疤 Without Scar	有疤 With Scar	無疤 Without Scar	有疤 With Scar	無疤 Without Scar						
823	279	30	37	467	237	3	-	2	565	161	-
-	96	-	10	-	85	6	3	1	571	255	-
-	240	-	18	-	219	18	4		1,000	392	-
-	140	-	11	-	119	10	2	2	1,615	563	-
-	95	-	13	-	74	13	3	4	1,567	485	-
-	93	-	4	-	79	45	8	3	1,598	536	-
-	82	-	13	-	61	26	7	1	1,313	465	-
-	49	-	5	-	38	7	-	1	654	216	-
...	45	4	31	206	76	-

本年底 管理個案數 Cases Under Supervision	本年底 多重抗藥性結核病數 MDR-TB Cases	本年底 慢性結核個案數 Chronic Tuberculosis Cases
	982	22
	929	17
	842	21
		5
		3
		3

Source : Disease Control Division of Department of Health, Taipei City Government.

表 38 臺北市結核病防治工作成果(續2完)

單位:人

年及行政區別 Year & District	新 案 登 記 數 New Cases Registerd			15-49歲TB新案中 HIV陽性數
	合 計 Total	痰塗片 陽性結核病 Sputum Smear- Positive TB Cases	其他結核病 Others	HIV-Positive Individuals among New TB Cases in Aged 15- 49 Years
民國101年 2012	1,438	518	920	11
民國102年 2013	1,416	504	912	4
民國103年 2014	1,406	622	784	9
民國104年 2015	1,241	709	532	19
民國105年 2016	1,163	574	589	14
民國106年 2017	1,083	657	426	13
民國107年 2018	1,010	580	430	7
松山區 Songshan	72	40	32	-
信義區 Xinyi	64	39	25	-
大安區 Daan	146	73	73	2
中山區 Zhongshan	77	43	34	-
中正區 Zhongzheng	51	31	20	-
大同區 Datong	48	32	16	-
萬華區 Wanhua	102	57	45	1
文山區 Wenshan	101	52	49	3
南港區 Nangang	50	31	19	-
內湖區 Neihu	96	57	39	-
士林區 Shilin	110	63	47	1
北投區 Beitou	93	62	31	-

資料來源：本局疾病管制科。

Table 38 Tuberculosis Control, Taipei City(Cont.2 End)

Unit:Person

本年底 管理個案數	本年底 多重抗藥性結核病數	本年底 慢性結核個案數
Cases Under Supervision	MDR-TB Cases	Chronic Tuberculosis Cases
806	19	3
726	21	2
721	11	1
705	7	-
651	12	-
644	10	-
586	9	-
43	-	-
37	1	-
68	-	-
46	-	-
35	3	-
27	1	-
53	-	-
78	4	-
32	-	-
58	-	-
64	-	-
45	-	-

Source : Disease Control Division of Department of Health, Taipei City Governme

**表 39 臺北市受聘僱外國人(外籍勞工)
健康管理工作**

單位:人、人次、%

年別&國籍別 Year & Nationality		健檢人數 Physical Examinations				不合格人次					
		合計 Total	合格 人數 Passed	不合格 人數 Failed	不合格 率 Percent Failed	合計 Total	X光肺 部檢 查 Lung X-ray Exam- ination	HIV抗 體 檢查 (WB) HIV Antibody	梅毒血 清檢查 Serolo- gical Test for Syphilis	小計 Total	蛔蟲 Ascaris
民國 90年	2001	53,746	52,267	1,479	2.75	1,479	48	1	5	1,369	32
民國 95年	2006	31,868	29,944	1,924	6.04	1,974	29	12	7	1,926	16
民國 96年	2007	33,799	30,867	2,932	8.67	2,962	30	7	10	2,915	3
民國 97年	2008	36,044	31,784	4,260	11.82	4,280	29	5	-	4,246	5
民國 98年	2009	31,869	31,036	833	2.61	838	47	3	2	786	6
民國 99年	2010	31,213	31,087	126	0.40	127	26	5	1	95	4
民國100年	2011	31,994	31,856	138	0.43	140	28	6	3	103	4
民國101年	2012	31,957	31,738	219	0.69	225	43	1	3	178	9
民國102年	2013	32,955	32,776	179	0.54	180	58	4	2	116	8
民國103年	2014	21,090	20,972	118	0.56	119	73	4	2	40	4
民國104年	2015	21,992	21,872	120	0.55	127	75	1	-	51	2
民國105年	2016	28,161	28,000	161	0.57	169	117	-	4	48	1
民國106年	2017	29,610	29,400	210	0.71	84	25	-	2	57	2
民國107年	2018	37,042	36,804	238	0.64	107	38	-	3	66	3
性別											
男	Male	876	871	5	0.57	4	-	-	-	4	-
女	Female	36,166	35,933	233	0.64	103	38	-	3	62	3
國籍別											
泰 國	Thailand	194	194	-	-	-	-	-	-	-	-
印 尼	Indonesia	28,104	27,925	179	0.64	82	31	-	3	48	-
菲 律 賓	Philippines	6,136	6,088	48	0.78	19	7	-	-	12	3
馬 來 西 亞	Malaysia	2,607	2,596	11	0.42	-	-	-	-	-	-
越 南	Vietnam	-	-	-	-	6	-	-	-	6	-
蒙 古	Mongolia	-	-	-	-	-	-	-	-	-	-
其 他	Other	1	1	-	-	-	-	-	-	-	-

資料來源：本局疾病管制科。

Table 39 The Physical Examination Status of Employed Foreigners (alien Workers), Taipei City

Unit: Person、Person-time、%

Failed Person-time										漢生病 檢查 Loprosy Exami- nation	精神狀 態檢查 Consci- ousness Exami- nation	其他 Other
腸內寄生蟲檢查 Intiestinal Parasites Examination												
條蟲 Tapew- orm	梨型鞭 毛蟲 Giardia Lamblia	鈎蟲 Hook- worm	肝吸蟲 Liver Fluke	糞小桿 線蟲 Strongy- loides	東方毛 線蟲 Trichos- tongylus	鞭蟲 Trichur- is	痢疾阿 米巴 Entam- oeba Histol- ytica	其他 Other				
2	76	104	11	24	1	110	18	991	-	-	56	
11	28	51	6	5	-	70	3	1,736	-	-	-	
4	41	10	2	1	-	29	11	2,814	-	-	-	
1	46	16	3	1	-	10	18	4,146	-	-	-	
5	51	28	-	4	-	15	6	671	-	-	-	
2	42	10	3	1	-	7	23	3	-	-	-	
5	50	10	3	3	-	14	8	6	-	-	-	
6	57	47	-	5	2	26	19	7	-	-	-	
3	44	16	3	8	-	13	21	-	-	-	-	
-	23	6	1	1	-	2	3	-	-	-	-	
1	25	7	-	1	-	5	9	1	-	-	-	
-	30	5	2	-	-	4	6	-	-	-	-	
1	26	12	-	3	-	5	7	1	-	-	-	
1	26	8	1	3	-	6	17	1	-	-	-	
-	-	3	-	1	-	-	-	-	-	-	-	
1	26	5	1	2	-	6	17	1	-	-	-	
-	-	-	-	-	-	-	-	-	-	-	-	
1	20	6	-	2	-	1	17	1	-	-	-	
-	5	1	-	-	-	3	-	-	-	-	-	
-	-	-	-	-	-	-	-	-	-	-	-	
-	1	1	1	1	-	2	-	-	-	-	-	
-	-	-	-	-	-	-	-	-	-	-	-	
-	-	-	-	-	-	-	-	-	-	-	-	

Source : Disease Control Division of Department of Health, Taipei City Government.

表 40 臺北市登革熱病媒蚊密度調查

Table 40 The Investigation of Dengue Fever Mosquito Media Density, Taipei City

單位:里、%

Unit:Village、%

年(月)別 & 行政區別 Year(Month) & District		調查里數 Villages Under Survey	布氏指數大於二級里數 Villages that Breteau Index more than 2 Level	
			占調查里數百分比(%) Rate of Total Villages	
民國 95年	2006	2,287	303	13.25
民國 96年	2007	2,143	194	9.05
民國 97年	2008	2,125	126	5.93
民國 98年	2009	2,307	91	3.94
民國 99年	2010	2,366	107	4.52
民國100年	2011	2,838	164	5.78
民國101年	2012	1,948	184	5.78
民國102年	2013	1,986	141	7.10
民國103年	2014	2,074	624	30.09
民國104年	2015	2,399	286	11.92
民國105年	2016	2,241	192	8.57
民國106年	2017	2,222	140	6.30
民國107年	2018	2,471	72	2.91
1 月	Jan.	72	3	4.17
2 月	Feb.	81	-	0.00
3 月	Mar.	92	-	0.00
4 月	Apr.	185	1	0.54
5 月	May	215	2	0.93
6 月	June	258	3	1.16
7 月	July	338	23	6.80
8 月	Aug.	490	32	6.53
9 月	Sep.	306	4	1.31
10 月	Oct.	241	1	0.41
11 月	Nov.	112	2	1.79
12 月	Dec.	81	1	1.23
松山區	Songshan	147	-	0.00
信義區	Xinyi	198	21	10.61
大安區	Daan	258	7	2.71
中山區	Zhongshan	176	14	7.95
中正區	Zhongzheng	195	-	0.00
大同區	Datong	191	3	1.57
萬華區	Wanhua	162	-	0.00
文山區	Wenshan	327	4	1.22
南港區	Nangang	120	1	0.83
內湖區	Neihu	221	10	4.52
士林區	Shilin	288	7	2.43
北投區	Beitou	188	5	2.66

資料來源：本局疾病管制科。

Source : Disease Control Division of Department of Health, Taipei City Government.

(五) 健康促進與保健
(V) HEALTH PROMOTION AND
CARE

表 41 臺北市兒童醫療補助費用 (1)

單位:人次、元

年及行政區別 Year & District	總計 Total		門診、急診			
	人次 Number	金額 Amount of Money	合計 Total		門診補助 Subsidies for Outpatient	
			人次 Number	金額 Amount of Money	人次 Number(2)	金額 Amount of Money
民國 90年 2001	524,324	163,456,242	500,774	114,257,494	420,007	48,151,514
民國 95年 2006	130,072	38,733,170	125,371	30,188,590	75,973	4,970,490
民國 96年 2007	131,895	39,923,535	127,289	30,434,970	74,405	5,119,820
民國 97年 2008	136,248	40,310,254	131,928	31,792,590	77,878	5,435,720
民國 98年 2009	141,325	42,986,837	137,044	34,209,070	77,769	5,536,500
民國 99年 2010	148,354	40,397,703	143,922	31,308,840	72,352	5,352,330
民國 100年 2011	139,969	43,239,454	134,867	34,165,510	72,720	5,203,830
民國 101年 2012	144,334	41,524,741	140,290	33,375,670	81,513	5,532,490
民國 102年 2013	146,881	37,881,995	143,306	30,847,620	89,673	5,708,635
民國 103年 2014	139,117	36,605,604	135,250	29,587,730	79,501	5,146,000
民國 104年 2015	131,927	35,610,062	128,233	28,251,570	76,981	5,029,690
民國 105年 2016	133,426	38,087,323	129,246	29,510,088	75,372	4,873,622
民國 106年 2017	137,085	38,658,832	133,266	30,751,076	86,557	5,386,656
民國 107年 2018	138,536	40,183,179	134,797	31,484,085	90,137	6,045,493
1- 6 月 Jan. to Jun.	70,199	20,729,321	68,329	16,216,059	46,022	3,303,507
7-12 月 Jul. to Dec.	68,337	19,453,858	66,468	15,268,026	44,115	2,741,986
松山區 Songshan	14,783	4,539,810	14,242	3,610,950	8,630	537,830
信義區 Xinyi	6,905	1,676,732	6,720	1,382,320	4,205	272,120
大安區 Daan	14,693	3,765,561	14,364	3,310,670	11,387	699,370
中山區 Zhongshan	17,838	5,376,516	17,458	4,388,860	9,801	726,400
中正區 Zhongzheng	26,331	8,756,715	25,544	5,803,692	13,960	1,273,090
大同區 Datong	2,803	833,937	2,647	569,126	1,896	122,426
萬華區 Wanhua	2,846	380,180	2,846	380,180	2,804	176,670
文山區 Wenshan	8,835	2,782,842	8,474	2,078,890	5,812	395,520
南港區 Nangang	5,391	1,483,692	5,189	1,195,697	2,473	156,127
內湖區 Neihu	14,531	3,851,522	14,373	3,532,950	12,333	694,320
士林區 Shilin	8,271	2,110,274	8,113	1,800,040	6,559	372,490
北投區 Beitou	15,309	4,625,398	14,827	3,430,710	10,277	619,130

資料來源：本局醫事管理科。

附註：(1)臺北市兒童醫療補助自84年12月25日開始實施，補助對象為3歲以下兒童；自87年10月10日起擴大補助對象為臺北市6歲以下兒童；90年2月起6歲以下兒童取消門診掛號及部分負擔補助，另新增對象為6歲以下低收入戶、0-12歲罕見疾病或重大傷病兒童門診、急診及住院醫療補助；96年起包含第3胎以上6歲以下兒童門診、急診及住院醫療補助。

Table 41 Subsidies to Medical Care for Children, Taipei City⁽¹⁾

Unit: Person-time、N.T.\$

Outpatient Visits				住 院 Inpatient				
急診補助 Subsidies for Emergency Visits		健康諮詢 補助金額 Subsidies for Health Consulting	其他補 助金額 (3) Subsidies	合計 Total		住院補助 Subsidies for Inpatient		其他補 助金額 (4) Subsidies
人次 Number	金額 Amount of Money			人次 Number	金額 Amount of Money	人次 Number	金額 Amount of Money	
80,767	31,729,020	26,483,400	7,893,560	23,550	49,198,748	23,550	48,492,248	706,500
49,398	14,190,220	9,774,400	1,253,480	4,701	8,544,580	4,701	8,403,580	141,000
52,884	14,725,470	9,316,800	1,272,880	4,606	9,488,565	4,606	9,350,385	138,180
54,050	14,882,390	10,155,200	1,319,280	4,320	8,517,664	4,320	8,388,124	129,540
59,275	16,917,470	10,385,000	1,370,100	4,281	8,777,767	4,281	8,649,997	127,770
71,570	16,198,090	8,319,200	1,439,220	4,432	9,088,863	4,432	8,955,903	132,960
62,147	18,297,610	9,315,400	1,348,670	5,102	9,073,944	5,102	8,920,884	153,060
58,777	16,356,430	10,083,850	1,402,900	4,044	8,149,071	4,044	8,027,751	121,320
53,633	13,978,275	9,727,650	1,433,060	3,575	7,034,375	3,575	6,927,125	107,250
55,749	14,685,180	8,404,050	1,352,500	3,867	7,017,874	3,867	6,901,864	116,010
51,252	13,752,700	8,186,850	1,282,330	3,694	7,358,492	3,694	7,247,672	110,820
53,874	15,114,706	8,229,300	1,292,460	4,180	8,577,235	4,180	8,451,835	125,400
46,709	13,827,730	10,186,800	1,349,890	3,819	7,907,756	3,819	7,793,186	114,570
44,660	13,345,492	10,745,130	1,347,970	3,739	8,699,094	3,739	8,586,924	112,170
22,307	6,658,682	5,570,580	683,290	1,870	4,513,262	1,870	4,457,162	56,100
22,353	6,686,810	5,174,550	664,680	1,869	4,185,832	1,869	4,129,762	56,070
5,612	1,752,570	1,178,130	142,420	541	928,860	541	912,630	16,230
2,515	571,100	471,900	67,200	185	294,412	185	288,862	5,550
2,977	979,660	1,488,000	143,640	329	454,891	329	445,021	9,870
7,657	2,398,430	1,089,450	174,580	380	987,656	380	976,256	11,400
11,584	3,020,262	1,254,900	255,440	787	2,953,023	787	2,929,413	23,610
751	189,680	230,550	26,470	156	264,811	156	260,131	4,680
42	5,700	169,350	28,460	-	-	-	-	-
2,662	930,380	668,250	84,740	361	703,952	361	693,122	10,830
2,716	660,080	327,600	51,890	202	287,995	202	281,935	6,060
2,040	1,060,200	1,634,700	143,730	158	318,572	158	313,832	4,740
1,554	432,620	913,800	81,130	158	310,234	158	305,494	4,740
4,550	1,344,810	1,318,500	148,270	482	1,194,688	482	1,180,228	14,460

Source : Medical Affairs Division of Department of Health, Taipei City Government.

- (2)門診補助人次已包含健康諮詢人次。
 (3)門診、急診其他補助金額指行政費每人每次10元。
 (4)住院其他補助金額係指行政費每人每次30元。

**表 42 臺北市第三胎以上六歲以下兒童
醫療補助費用**

單位:人次、元

年、月及行政區別 Year, Month & District	總計 Total		門診、急診			
	人次 Number	金額 Amount of Money	合計 Total		門診補助(1) Subsidies for Outpatient	
			人次 Number	金額 Amount of Money	人次 Number	金額 Amount of Money
民國100年 2011	67,076	8,844,467	66,971	8,678,405	63,459	7,074,625
民國101年 2012	64,211	8,139,195	64,119	8,010,260	61,232	6,615,180
民國102年 2013	64,501	8,125,570	64,389	7,939,340	61,648	6,594,980
民國103年 2014	68,123	8,398,568	67,970	8,162,060	65,178	6,795,690
民國104年 2015	69,084	8,352,709	68,970	8,149,230	66,459	6,840,000
民國105年 2016	73,004	8,977,224	72,871	8,756,725	69,851	7,306,865
民國106年 2017	73,820	9,360,006	73,712	9,179,320	70,719	7,650,750
民國107年 2018	75,303	9,568,719	75,177	9,309,353	72,258	7,788,918
1- 6 月 Jan. to Jun.	36,274	4,772,083	36,203	4,618,273	34,806	3,867,478
7-12 月 Jul. to Dec.	39,029	4,796,636	38,974	4,691,080	37,452	3,921,440
松山區 Songshan	6,228	808,996	6,208	765,790	5,914	652,050
信義區 Xinyi	5,445	647,572	5,443	644,410	5,327	562,380
大安區 Daan	7,686	930,951	7,674	915,038	7,471	785,058
中山區 Zhongshan	9,694	1,404,223	9,671	1,349,830	9,016	1,064,670
中正區 Zhongzheng	6,362	1,144,059	6,343	1,106,870	5,661	880,330
大同區 Datong	2,360	267,356	2,349	252,250	2,244	210,760
萬華區 Wanhua	4,448	363,980	4,448	363,980	4,442	318,720
文山區 Wenshan	6,150	902,500	6,141	885,000	5,961	751,290
南港區 Nangang	2,818	337,878	2,817	336,840	2,693	274,830
內湖區 Neihu	6,937	728,547	6,934	723,510	6,791	600,880
士林區 Shilin	6,715	819,173	6,704	790,969	6,524	674,640
北投區 Beitou	10,460	1,213,484	10,445	1,174,866	10,214	1,013,310

資料來源：本局醫事管理科。

附註：(1)門診、急診、其他補助金額指行政費每人次10元。

(2)住院其他補助金額係指行政費每人次30元。

**Table 42 Subsidies to Medical Care for below Triplets
above Six Years Old Children, Taipei City**

Unit: Person-time、N.T.\$

Outpatient Visits			住 院 Inpatient				
急診補助(1) Subsidies for Emergency Visits		其他補助 金額 (1) Subsidies	合計 Total		住院補助 Subsidies for Inpatient		其他補助 金額 (2) Subsidies
人次 Number	金額 Amount of Money		人次 Number	金額 Amount of Money	人次 Number	金額 Amount of Money	
3,512	934,070	669,710	105	166,062	105	162,912	3,150
2,887	753,890	641,190	92	128,935	92	126,175	2,760
2,741	700,470	643,890	112	186,230	112	182,870	3,360
2,792	686,670	679,700	153	236,508	153	231,918	4,590
2,511	619,530	689,700	114	203,479	114	200,059	3,420
3,020	721,150	728,710	133	220,499	133	216,509	3,990
2,993	791,450	737,120	108	180,686	108	177,446	3,240
2,919	768,665	751,770	126	259,366	126	255,586	3,780
1,397	388,765	362,030	71	153,810	71	151,680	2,130
1,522	379,900	389,740	55	105,556	55	103,906	1,650
294	51,660	62,080	20	43,206	20	42,606	600
116	27,600	54,430	2	3,162	2	3,102	60
203	53,240	76,740	12	15,913	12	15,553	360
655	188,450	96,710	23	54,393	23	53,703	690
682	163,110	63,430	19	37,189	19	36,619	570
105	18,000	23,490	11	15,106	11	14,776	330
6	780	44,480	-	-	-	-	-
180	72,300	61,410	9	17,500	9	17,230	270
124	33,840	28,170	1	1,038	1	1,008	30
143	53,290	69,340	3	5,037	3	4,947	90
180	49,289	67,040	11	28,204	11	27,874	330
231	57,106	104,450	15	38,618	15	38,168	450

Source : Medical Affairs Division of Department of Health, Taipei City Government.

表 43 臺北市執行菸害防制法稽查處分成果表

單位:件

年及行政區別 Year & District	總計 (1) Total		違規菸品廣告 Illegal Advertisement		無法辨識年齡 之販賣 Tobacco products are sold through which the age of the purchaser can not be identified		未滿18歲吸菸 Persons under eighteen years of age smoke		未標示「禁售菸品 予未滿18歲者」 Mark" It's prohibited to sell the tobacco products to persons under 18 years of age"	
	稽查數 No. Inspected	取締數 No.Ban	稽查數 No. Inspected	取締數 No.Ban	稽查數 No. Inspected	取締數 No.Ban	稽查數 No. Inspected	輔導數 No. Counseling	稽查數 No. Inspected	糾正數 No. Improved
	民國 90年 2001	37,687	225	2,426	4	1,872	-	3,295	1	4,200
民國 91年 2002	71,423	4,348	2,306	3	1,872	1	12,588	4,025	6,074	-
民國 92年 2003	74,168	4,020	5,755	28	3,293	2	11,446	3,696	-	-
民國 93年 2004	31,040	3,102	2,660	12	2,002	4	5,693	2,795	-	-
民國 94年 2005	30,029	1,853	3,329	15	1,556	2	3,991	1,691	-	-
民國 95年 2006	69,802	841	3,194	13	2,887	-	12,180	759	-	-
民國 96年 2007	55,478	1,511	3,082	11	1,893	5	11,950	1,405	-	-
民國 97年 2008	55,753	1,063	2,910	3	4,152	-	12,335	984	-	-

資料來源：本局食品藥物管理科、健康管理科。
附註：(1)總計「取締數」含未滿18歲吸菸「輔導」數。

Table 43 Tobacco Hazards Control, Taipei City

Unit:Case

供應菸品予未滿 18歲者		於禁菸場所查獲 吸菸行為人		設置明顯 禁菸標示		設置吸菸室		健康警語標示		尼古丁、焦油 含量標示	
Supply tobacco products to persons under 18 years of age		Smoking in Unauthorized Areas		Place distinct notices prohibiting tobaccoues		Establish smoking area		Notices of health warnings		The amount of nicotine and tar contained in the tobacco	
稽查數 No. Inspected	取締數 No.Ban	稽查數 No. Inspected	取締數 No.Ban	稽查數 No. Inspected	取締數 No.Ban	稽查數 No. Inspected	取締數 No.Ban	稽查數 No. Inspected	取締數 No.Ban	稽查數 No. Inspected	取締數 No.Ban
3,400	13	...	110	9,068	85	4,322	10	4,594	2	4,510	-
3,432	51	...	141	21,852	83	7,807	44	7,734	-	7,758	-
5,600	131	9,164	43	16,959	88	5,178	32	8,117	-	8,656	-
2,653	179	3,425	25	7,170	56	2,302	27	2,788	4	2,347	-
1,141	64	4,904	3	6,693	19	1,773	46	3,332	13	3,310	-
1,623	29	17,368	2	14,495	17	6,549	21	5,753	-	5,753	-
2,121	41	11,088	2	14,014	5	5,355	42	3,022	-	2,953	-
2,671	32	13,178	2	12,533	1	3,680	41	2,215	-	2,079	-

Source : Food and Drug Division of Department of Health, Taipei City Government and Health Promotion Division of Department of Health, Taipei City Government.

表 43 臺北市執行菸害防制法稽查處分成果表(續1)

單位:件

年及行政區別 Year & District	總計 (1) Total	自動販賣、郵購、電子購物或其他無法辨識消費者年齡之方式 (依菸害防制法第5條第1項) Vending machines, mail orders, on-line shoppings, or any other methods through which the age of the consumers cannot be screened by the vendors. (Tobacco Hazards Prevention Act §5-1)		開放式貨架等可由消費者直接取得且無法辨識年齡之方式 (依菸害防制法第5條第2項) Methods such as store shelves which are directly accessible by the consumers whose age cannot be screened. (Tobacco Hazards Prevention Act §5-2)		
		稽查數 No. Inspected	取締數 No.Ban	稽查數 No. Inspected	取締數 No.Ban	稽查數 No. Inspected
民國 99年 2010	251,034	735	9,828	-	9,747	-
民國100年 2011	229,124	903	16,563	-	5,582	2
民國101年 2012	482,870	969	22,390	2	6,671	-
民國102年 2013	360,024	641	21,629	3	5,877	-
民國103年 2014	335,398	723	18,816	2	3,597	-
民國104年 2015	261,889	612	15,418	-	2,592	-
民國105年 2016	312,312	528	16,083	1	4,302	-
民國106年 2017	381,509	1,393	18,976	3	6,309	-
民國107年 2018	345,566	942	10,712	6	8,362	1
松山區 Songshan	21,987	-	978	-	978	-
信義區 Xinyi	23,569	-	1,114	-	493	-
大安區 Daan	29,183	-	1,391	-	787	-
中山區 Zhongshan	50,933	-	2,406	-	2,398	-
中正區 Zhongzheng	16,879	-	741	-	274	-
大同區 Datong	9,605	-	305	-	305	-
萬華區 Wanhua	17,315	-	732	-	382	-
文山區 Wenshan	12,140	-	453	-	210	-
南港區 Nangang	5,657	-	151	-	152	-
內湖區 Neihu	16,555	-	677	-	665	-
士林區 Shilin	30,329	-	1,265	-	1,260	-
北投區 Beitou	3,555	-	69	-	69	-
衛生局 Department of Health	107,859	942	430	6	389	1

附註：(2)98年1月11日菸害防制法新制實施。

Table 43 Tobacco Hazards Control, Taipei City(Cont.1)

Unit:Case

每一販賣單位以少於20支 及其內容物淨重低於15公 克之包裝方式 (依菸害防制法第5條第3 項)		菸品容器加註之文字及標 示 (依菸害防制法第6條第1 項)		菸品容器最大外表正反面應以 中文標示健康警示圖文與戒菸 相關資訊 (依菸害防制法第6條第2項)		尼古丁及焦油含量標示 (依菸害防制法第7條第1項)	
With the exception of cigars, packaging less than twenty cigarettes per vending unit or the net weight of the content of such unit is less than 15 grams. (Tobacco Hazards Prevention Act § 5-3)		The tobacco products containers state writing and indication. (Tobacco Hazards Prevention Act § 6-1)		The tobacco products containers shall, at a conspicuous place on the largest front and back outside surfaces, label in Chinese health warning texts and images describing the harmful effects of tobacco use, as well as relevant information for quitting smoking. (Tobacco Hazards Prevention Act § 6-2)		The level of nicotine and tar contained in the tobacco products shall be indicated, in Chinese, on the tobacco product containers. (Tobacco Hazards Prevention Act § 7-1)	
稽查數 No. Inspected	取締數 No.Ban	稽查數 No. Inspected	取締數 No.Ban	稽查數 No. Inspected	取締數 No.Ban	稽查數 No. Inspected	取締數 No.Ban
7,030	-	3,413	-	3,306	1	3,401	-
5,289	-	2,568	-	2,374	1	2,559	-
6,529	-	6,029	-	6,026	3	6,052	-
5,836	-	5,288	1	5,285	1	5,280	1
3,569	-	3,526	-	3,522	-	3,527	-
2,546	-	2,241	-	2,244	-	2,236	-
4,214	-	4,167	-	8,652	-	4,171	-
6,294	-	6,224	-	24,567	1	6,224	1
8,363	-	8,356	-	12,034	-	8,360	4
978	-	978	-	978	-	978	-
494	-	494	-	494	-	494	-
787	-	786	-	786	-	786	-
2,398	-	2,396	-	2,394	-	2,395	-
274	-	270	-	271	-	271	-
305	-	305	-	305	-	305	-
383	-	383	-	384	-	383	-
210	-	210	-	211	-	210	-
151	-	151	-	151	-	151	-
664	-	666	-	665	-	665	-
1,261	-	1,259	-	1,259	-	1,259	-
69	-	69	-	69	-	69	-
389	-	389	-	4,067	-	394	4

表 43 臺北市執行菸害防制法稽查處分成果表(續2)

單位:件

年及行政區別 Year & District	尼古丁及焦油含量不得超過最高含量 (依菸害防制法第7條第2項) The nicotine and tar levels shall not exceed the maximum amounts. (Tobacco Hazards Prevention Act §7-2)		促銷菸品或為菸品廣告 (依菸害防制法第9條) The promotion or advertising of tobacco products shall not employ the special methods. (Tobacco Hazards Prevention Act §9)		販賣菸品場所標示及展示 (依菸害防制法第10條第1項) The places for selling tobacco products shall, at conspicuous locations, post the warning images and texts. (Tobacco Hazards Prevention Act §10-1)		營業場所不得免費供應菸品 (依菸害防制法第11條) No business premises shall provide customers with free tobacco products for the purpose of promoting or profit-making. (Tobacco Hazards Prevention Act §11)	
	稽查數 No. Inspected	取締數 No.Ban	稽查數 No. Inspected	取締數 No.Ban	稽查數 No. Inspected	取締數 No.Ban	稽查數 No. Inspected	取締數 No.Ban
	民國 98年 (2) 2009	2,032	-	4,437	2	2,164	5	9,719
民國 99年 2010	3,274	-	19,572	3	3,300	4	21,370	-
民國100年 2011	2,365	-	17,638	-	2,536	8	19,469	-
民國101年 2012	6,060	-	22,955	1	7,002	16	23,188	-
民國102年 2013	5,279	-	22,135	3	5,875	3	22,182	-
民國103年 2014	3,531	-	19,109	4	3,651	2	19,537	-
民國104年 2015	2,235	-	15,479	2	2,574	1	15,873	-
民國105年 2016	4,166	-	16,635	2	8,702	1	16,573	-
民國106年 2017	6,226	-	19,094	7	24,651	2	19,828	-
民國107年 2018	8,360	-	17,619	9	13,038	1	12,047	-
松山區 Songshan	978	-	1,397	-	978	-	981	-
信義區 Xinyi	494	-	1,674	-	494	-	1,114	-
大安區 Daan	786	-	2,337	-	786	-	1,395	-
中山區 Zhongshan	2,396	-	3,573	-	2,406	-	2,438	-
中正區 Zhongzheng	271	-	1,509	-	634	-	1,242	-
大同區 Datong	304	-	409	-	305	-	305	-
萬華區 Wanhua	383	-	1,488	-	728	-	1,112	-
文山區 Wenshan	211	-	1,080	-	443	-	714	-
南港區 Nangang	151	-	261	-	169	-	177	-
內湖區 Neihu	665	-	982	-	693	-	709	-
士林區 Shilin	1,259	-	2,088	-	1,265	-	1,356	-
北投區 Beitou	69	-	131	-	69	-	70	-
衛生局 Department of Health	393	-	690	9	4,068	1	434	-

附註：(3)「取締數」為輔導性質。

Table 43 Tobacco Hazards Control, Taipei City(Cont.2)

Unit:Case

未滿18歲吸菸者 (依菸害防制法第12條第1項)		供應菸品予 未滿18歲者 (依菸害防制法第13條第1項)		強迫、引誘等方式使孕婦吸菸 (依菸害防制法第13條第2項)		不得製造、輸入、販賣菸品形 狀 之物品 (依菸害防制法第14條)	
Persons under the age of eighteen smoke. (Tobacco Hazards Prevention Act §12-1)		Persons provide tobacco products to persons under the age of eighteen. (Tobacco Hazards Prevention Act §13-1)		Person force, induce or use other means to cause the pregnant woman to smoke. (Tobacco Hazards Prevention Act §13-2)		No person shall manufacture, import or sell candies, snacks, toys or any other objects in form of tobacco products. (Tobacco Hazards Prevention Act §14)	
稽查數 No. Inspected	取締數 (3) No.Ban	稽查數 No. Inspected	取締數 No.Ban	稽查數 No. Inspected	取締數 No.Ban	稽查數 No. Inspected	取締數 No.Ban
12,181	492	9,188	99	9,272	-	5,497	2
23,297	326	21,405	24	21,147	1	9,275	-
22,115	202	19,403	10	19,085	-	6,762	6
29,996	250	23,259	5	23,175	-	14,579	3
27,116	227	22,521	10	22,228	-	10,445	3
30,158	201	19,197	17	19,180	-	8,227	-
27,606	131	15,547	24	15,508	-	4,938	9
25,154	159	21,214	8	16,712	-	7,240	20
44,556	152	37,685	11	19,275	-	8,351	33
30,183	154	21,670	12	17,966	-	16,110	37
2,087	-	1,397	-	1,396	-	1,394	-
3,653	-	1,675	-	1,675	-	1,667	-
3,768	-	2,341	-	2,340	-	2,323	-
4,110	-	3,613	-	3,605	-	3,600	-
1,731	-	1,729	-	1,727	-	1,052	-
409	-	409	-	409	-	409	-
1,544	-	1,520	-	1,516	-	905	-
2,029	-	1,118	-	1,117	-	626	-
1,010	-	271	-	269	-	271	-
1,661	-	991	-	990	-	976	-
3,171	-	2,100	-	2,102	-	2,061	-
445	-	131	-	131	-	131	-
4,565	154	4,375	12	689	-	695	37

表 43 臺北市執行菸害防制法稽查處分成果表(續3完)

單位:件

年及行政區別 Year & District	全面禁菸場所不得吸菸 (依菸害防制法第15條第1項)		所有入口處設置明顯禁菸標示 , 且不得供應與吸菸有關器物 (依菸害防制法第15條第2項)		未設吸菸區者 全面禁菸 (依菸害防制法第16條第1項)	
	Smoking at the places completely prohibited smoking is prohibited. (Tobacco Hazards Prevention Act §15-1)		The places completely prohibited smoking shall have conspicuous non-smoking signs at all of their entrances, and shall not supply smoking-related objects. (Tobacco Hazards Prevention Act §15-2)		Smoking is completely prohibited therein if no such smoking area is designated. (Tobacco Hazards Prevention Act §16-1)	
	稽查數 No. Inspected	取締數 No.Ban	稽查數 No. Inspected	取締數 No.Ban	稽查數 No. Inspected	取締數 No.Ban
民國 98年 (2) 2009	30,503	76	35,611	31	3,237	-
民國 99年 2010	44,385	225	43,949	92	1,383	55
民國100年 2011	41,623	478	40,113	151	1,289	45
民國101年 2012	137,220	513	136,870	154	1,773	22
民國102年 2013	84,826	291	84,591	90	2,605	8
民國103年 2014	82,157	398	83,126	64	4,445	33
民國104年 2015	63,409	218	62,587	66	2,078	9
民國105年 2016	67,468	178	67,169	51	5,463	-
民國106年 2017	60,856	169	60,329	51	3,196	27
民國107年 2018	70,886	225	69,691	86	2,574	22
松山區 Songshan	2,300	-	2,265	-	76	-
信義區 Xinyi	3,173	-	3,173	-	505	-
大安區 Daan	3,755	-	3,713	-	74	-
中山區 Zhongshan	4,384	-	4,365	-	108	-
中正區 Zhongzheng	2,773	-	1,971	-	31	-
大同區 Datong	1,170	-	1,167	-	1,155	-
萬華區 Wanhua	2,445	-	2,424	-	177	-
文山區 Wenshan	1,924	-	1,130	-	115	-
南港區 Nangang	937	-	937	-	92	-
內湖區 Neihu	1,919	-	1,892	-	54	-
士林區 Shilin	3,027	-	3,028	-	149	-
北投區 Beitou	964	-	856	-	15	-
衛生局 Department of Health	42,115	225	42,770	86	23	22

Table 43 Tobacco Hazards Control, Taipei City(Cont.3 End)

Unit:Case

所有入口處及其他適當地點設置明顯禁菸標示或除吸菸區外不得吸菸 意旨之標示；除吸菸區外，不得供應與吸菸有關器物 (依菸害防制法第16條第2項) The places shall have conspicuous signs at all of their entrances and other appropriate locations indicating non-smoking or smoking is prohibited outside the smoking area, and shall not supply smoking-related objects except within of the smoking area. (Tobacco Hazards Prevention Act § 16-2)		吸菸區標示及設置規定 (依菸害防制法第16條第3項) The designation of smoking area shall observe the following regulations. (Tobacco Hazards Prevention Act §16-3)		下午9時以後開始營業且18歲以上始能進入之酒吧、視聽歌唱場所 (依菸害防制法第15條第1項第11款) Bars and audio-visual businesses which are only open after 9:00 pm and exclusively to persons beyond 18 years of age (Tobacco Hazards Prevention Act §15-1-11)		其他經各級主管機關指定公告之場所及交通工具 (依菸害防制法第16條第1項第4款) Other places and transportation facilities designated and announced by the competent authorities at various levels of the government. (Tobacco Hazards Prevention Act §16-1-4)		其他 Others	
稽查數 No. Inspected	取締數 No.Ban	稽查數 No. Inspected	取締數 No.Ban	稽查數 No. Inspected	取締數 No.Ban	稽查數 No. Inspected	取締數 No.Ban	稽查數 No. Inspected	取締數 No.Ban
7,655	-	1,133	-
1,182	4	770	-
1,133	-	658	-
1,675	-	1,421	-
567	-	459	-
4,550	2	1,220	-	585	-	168	-	-	-
4,240	-	958	-	894	-	686	152	-	-
5,459	-	3,030	-	2,702	-	3,036	107	-	-
3,433	1	2,000	-	1,846	-	1,589	935	-	-
2,961	-	48	-	5,395	-	831	385	-	-
80	-	-	-	789	-	1	-	-	-
507	-	-	-	180	-	2	-	-	-
73	-	1	-	115	-	53	-	-	-
111	-	37	-	1,789	-	11	-	-	-
31	-	1	-	63	-	13	-	-	-
1,163	-	-	-	147	-	14	-	-	-
198	-	-	-	128	-	100	-	-	-
54	-	-	-	75	-	-	-	-	-
91	-	-	-	114	-	-	-	-	-
418	-	-	-	603	-	-	-	-	-
149	-	8	-	1,003	-	-	-	-	-
63	-	1	-	65	-	-	-	-	-
23	-	-	-	324	-	637	385	-	-

表 44 臺北市衛生局新移民照顧輔導工作成果表

單位:案、小時、人、%

年及行政區別 Year & District	新婚個案訪視 No.Newly-married Investigate		子女收案訪視 Children Management		孕婦主動通報 及孕婦產前訪視 Expectant Mother Promulgation Actively and Prenatal Investigate	
	案數 No.Cases	完訪率 Rate of Cases Investigated	案數 No.Cases	完訪率 Rate of Cases Investigated	案數 No.Cases	完訪率 Rate of Cases Investigated
	民國 96年 2007	1,482	100.00	1,291	100.00	175
民國 97年 2008	1,279	100.00	1,276	100.00	159	100.00
民國 98年 2009	1,305	100.00	1,119	99.90	163	100.00
民國 99年 2010	1,266	100.00	1,056	100.00	192	100.00
民國100年 2011	1,237	100.00	1,110	100.00	156	100.00
民國101年 2012	1,118	100.00	1,244	100.00	85	100.00
民國102年 2013	950	100.00	1,121	100.00	269	100.00
民國103年 2014	1,009	100.00	1,133	100.00	296	100.00
民國104年 2015	1,073	100.00	1,062	100.00	258	100.00
民國105年 2016	922	100.00	1,061	100.00	246	100.00
民國106年 2017	882	100.00	872	100.00	183	100.00
民國107年 2018	805	100.00	731	100.00	193	100.00
松山區 Songshan	46	100.00	61	100.00	21	100.00
信義區 Xinyi	59	100.00	50	100.00	14	100.00
大安區 Daan	77	100.00	70	100.00	12	100.00
中山區 Zhongshan	79	100.00	73	100.00	17	100.00
中正區 Zhongzheng	66	100.00	31	100.00	10	100.00
大同區 Datong	49	100.00	48	100.00	15	100.00
萬華區 Wanhua	75	100.00	42	100.00	21	100.00
文山區 Wenshan	40	100.00	77	100.00	18	100.00
南港區 Nangang	17	100.00	44	100.00	7	100.00
內湖區 Neihu	77	100.00	94	100.00	20	100.00
士林區 Shilin	114	100.00	76	100.00	15	100.00
北投區 Beitou	106	100.00	65	100.00	23	100.00

資料來源：本局健康管理科。

附註：自97年起已無生育調節補助。

Table 44 New Immigrant Health Care Service, Taipei City

Unit: Case、Hour、Person、%

0~3歲子女兒童發展檢核篩檢 0~3 Years Old Children Screening Service		衛生醫療外語通譯服務時數	孕婦產前申請篩檢補助 Expectant Mother Subsidy Programs of Prenatal Examination Application				設籍前產檢補助案數 (行政院衛生福利部國民健康署補助款)	生育調節補助案數
人數 No. Person	篩檢率 No. Screening	Hours of Provide Health Care Service and Information of Use in Need of Translation and Communication Access	初期唐氏症篩檢案數 No. Fetus Screening for Down Syndrome Subsidy	中期唐氏症篩檢案數 No. Maternal Serum Screening for Down Syndrome	產前遺傳診斷檢查案數 No. Prenatal Genetic Diagnosis Examination	優生健檢案數 No. Ban	No. Prenatal Examination Subsidy Program	No. Birth Control Service Subsidy Programs
3,250	78.50	1,579	41	148	143	16	669	33
3,135	72.52	2,315	47	97	136	11	652	-
2,217	50.30	2,472	46	70	114	9	687	-
2,190	62.18	2,523	39	73	127	7	783	-
2,017	65.11	2,520	130	146	159	12	935	-
-	-	2,450	245	218	164	8	952	-
-	-	2,474	210	136	113	9	952	-
-	-	2,459	267	121	179	8	1,163	-
-	-	2,463	247	82	168	5	1,733	-
-	-	2,478	307	93	211	16	976	-
-	-	2,250	315	68	232	8	713	-
-	-	2,259	263	52	193	9	670	-
-	-	114	20	4	10	-	58	-
-	-	336	16	4	22	-	37	-
-	-	222	24	2	12	1	46	-
-	-	141	27	4	22	2	59	-
-	-	96	12	-	12	1	49	-
-	-	141	23	4	12	-	31	-
-	-	270	24	2	16	-	67	-
-	-	210	14	2	20	-	85	-
-	-	210	20	5	12	-	39	-
-	-	183	34	7	28	-	100	-
-	-	198	28	6	13	4	30	-
-	-	138	21	12	14	1	69	-

Source : Health Promotion Division of Department of Health, Taipei City Government.

表 45 臺北市學前兒童整合性篩檢成果表

(1)聽力篩檢

單位:人、%

年及行政區別 Year & District	篩檢 Examination			
	全年應篩檢 人數 No. of Ought to Examination Annual	實際篩檢人數 No. of Examination	疑似陽性 個案數 No. of Doubtful Positive Cases	疑似異常率 Doubtful Unusual Rate(%)
民國 98年 2009	13,357	15,821	867	5.48
民國 99年 2010	13,729	16,146	892	5.52
民國100年 2011	20,730	20,544	771	3.75
民國101年 2012	18,176	21,541	1,063	4.93
民國102年 2013	17,017	19,685	753	3.83
民國103年 2014	23,276	19,082	967	5.07
民國104年 2015	21,787	22,659	1,061	4.68
民國105年 2016	25,132	25,132	1,418	5.64
民國106年 2017	23,749	23,749	1,809	7.62
民國107年 2018	24,590	25,983	1,667	6.42
松山區 Songshan	1,844	2,225	163	7.33
信義區 Xinyi	2,022	2,030	116	5.71
大安區 Daan	2,852	3,241	224	6.91
中山區 Zhongshan	2,114	2,172	183	8.43
中正區 Zhongzheng	1,547	1,805	73	4.04
大同區 Datong	1,224	1,449	21	1.45
萬華區 Wanhua	1,694	1,599	38	2.38
文山區 Wenshan	2,397	2,454	287	11.70
南港區 Nangang	1,218	1,200	152	12.67
內湖區 Neihu	2,792	2,665	236	8.86
士林區 Shilin	2,538	2,630	58	2.21
北投區 Beitou	2,348	2,513	116	4.62

資料來源：本局健康管理科。

Table 45 Integrated Preschool Children Examination, Taipei City

(1)Hearing Examination

Unit:Person、%

複檢 Double Examination					
複檢人數 No. of Double Examination			尚未複檢人數	異常率	
合計 Total	正常 Normal	異常 Unusual	No. of Double Examination yet	Unusual Rate(%)	
851	717	134	16	15.75	
871	723	148	21	16.99	
749	545	204	22	27.24	
1,025	725	300	38	29.27	
722	529	193	31	26.73	
847	671	176	120	20.78	
1,039	868	171	22	16.46	
1,395	1,152	243	23	17.42	
1,784	1,531	253	25	14.18	
1,636	1,354	282	31	17.24	
162	126	36	1	22.22	
116	95	21	-	18.10	
216	159	57	8	26.39	
182	159	23	1	12.64	
73	55	18	-	24.66	
20	14	6	1	30.00	
37	27	10	1	27.03	
282	249	33	5	11.70	
149	121	28	3	18.79	
228	191	37	8	16.23	
58	50	8	-	13.79	
113	108	5	3	4.42	

Source : Health Promotion Division of Department of Health, Taipei City Government.

表 45 臺北市學前兒童整合性篩檢成果表(續1)

(2)視力及斜弱視篩檢

單位:人、%

年及行政區別 Year & District	篩檢 Examination			
	全年應篩檢 人數 No. of Ought to Examination Annual	實際篩檢人 數 No. of Examination	疑似陽性 個案數 No. of Doubtful Positive Cases	疑似異常率 Doubtful Unusual Rate(%)
民國 98年 2009	35,459	36,316	8,551	23.55
民國 99年 2010	37,183	40,262	9,472	23.53
民國100年 2011	39,905	40,343	8,129	20.15
民國101年 2012	36,263	40,672	8,369	20.58
民國102年 2013	34,566	42,180	8,027	19.03
民國103年 2014	47,438	42,548	9,103	21.39
民國104年 2015	41,557	43,264	9,763	22.57
民國105年 2016	45,669	45,669	9,254	20.26
民國106年 2017	53,026	53,026	10,306	19.44
民國107年 2018	51,282	52,886	10,821	20.46
松山區 Songshan	4,076	4,142	616	14.87
信義區 Xinyi	4,010	4,312	1,039	24.10
大安區 Daan	6,389	6,584	1,124	17.07
中山區 Zhongshan	4,224	4,234	733	17.31
中正區 Zhongzheng	3,412	3,426	378	11.03
大同區 Datong	2,556	2,580	579	22.44
萬華區 Wanhua	3,286	3,295	715	21.70
文山區 Wenshan	5,199	5,805	1,829	31.51
南港區 Nangang	2,388	2,500	957	38.28
內湖區 Neihu	5,723	5,752	1,474	25.63
士林區 Shilin	5,169	5,353	308	5.75
北投區 Beitou	4,850	4,903	1,069	21.80

**Table 45 Integrated Preschool Children Examination,
Taipei City(Cont.1)**

(2) Sight , Amblyopia and Strabismus Examination

Unit:Person、%

複檢 Double Examination					
複檢人數 No. of Double Examination			尚未複檢人數 No. of Double Examination Yet	異常率 Unusual Rate (%)	
合計 Total	正常 Normal	異常 Unusual			
8,498	1,569	6,929	53	81.54	
9,350	1,953	7,397	122	79.11	
7,933	1,393	6,540	196	82.44	
8,143	1,601	6,542	226	80.34	
7,802	1,569	6,233	225	79.89	
8,961	2,151	6,810	142	76.00	
9,626	2,688	6,938	137	72.08	
9,141	2,641	6,500	113	71.11	
10,213	2,536	7,677	93	75.17	
10,715	2,640	8,075	106	75.36	
610	163	447	6	73.28	
1,039	285	754	-	72.57	
1,110	311	799	14	71.98	
729	236	493	4	67.63	
378	83	295	-	78.04	
569	80	489	10	85.94	
702	106	596	13	84.90	
1,822	431	1,391	7	76.34	
947	173	774	10	81.73	
1,455	351	1,104	19	75.88	
305	55	250	3	81.97	
1,049	366	683	20	65.11	

表 45 臺北市學前兒童整合性篩檢成果表(續2完)

(3)口腔保健

單位:人、%

年及行政區別 Year & District	篩檢 Examination			
	全年應篩檢 人數 No. of Ought to Examination Annual	實際篩檢人數 No. of Examination	齲齒個案數 No. of Dental Caries Cases	齲齒率 Dental Caries Rate(%)
民國 98年 2009	47,624	47,817	30,962	64.75
民國 99年 2010	46,171	46,445	28,949	62.33
民國100年 2011	45,979	46,741	30,335	64.90
民國101年 2012	46,995	48,587	30,483	62.74
民國102年 2013	48,877	51,792	29,961	57.85
民國103年 2014	47,438	52,897	29,016	54.85
民國104年 2015	63,344	54,575	28,220	51.71
民國105年 2016	67,456	56,635	27,878	49.22
民國106年 2017	73,599	59,605	28,715	48.18
民國107年 2018	74,334	62,386	27,396	43.91
松山區 Songshan	5,805	5,003	1,855	37.08
信義區 Xinyi	5,905	4,425	2,157	48.75
大安區 Daan	9,062	8,183	3,066	37.47
中山區 Zhongshan	6,206	5,010	2,300	45.91
中正區 Zhongzheng	4,862	3,496	1,589	45.45
大同區 Datong	3,704	2,793	1,584	56.71
萬華區 Wanhua	4,874	3,826	1,983	51.83
文山區 Wenshan	7,446	6,516	2,667	40.93
南港區 Nangang	3,529	3,175	1,388	43.72
內湖區 Neihu	8,341	6,726	2,519	37.45
士林區 Shilin	7,549	7,172	3,430	47.82
北投區 Beitou	7,051	6,061	2,858	47.15

表 46 臺北市辦理癌症及三高篩檢概況

(1)癌症篩檢 Cancer Examination

單位:人、%

年及癌症別 Year & Cancer	篩檢人數 No. of Examination	陽性個案 人數		完成追蹤 人數		確認個案 人數	
		No. of Positive Cases	陽性 個案率 Positive Cases Rate(%)	No. of Cases Tracked	完成 追蹤率 Tracked Rate(%)	No. of Cases Confirmed	罹患率 Prevalence Rate(%)
民國 99年 2010	511,270	19,957	3.90	15,578	78.06	766	0.15
民國100年 2011	487,090	17,583	3.61	14,448	82.17	818	0.17
民國101年 2012	547,873	25,775	4.70	20,762	80.55	549	0.10
民國102年 2013	534,659	20,570	3.85	15,777	76.70	894	0.17
民國103年 2014	562,008	23,647	4.21	17,929	75.82	1,233	0.22
民國104年 2015	555,863	23,795	4.28	19,759	83.04	1,242	0.22
民國105年 2016	580,614	23,159	3.99	19,656	84.87	1,268	0.22
民國106年 2017	572,559	22,591	3.95	20,127	89.09	1,407	0.25
民國107年 2018	588,489	21,773	3.70	19,417	89.18	1,390	0.24
口腔癌 Oral Cavity Cancer	69,826	3,948	5.65	3,717	94.15	68	0.10
大腸癌 Colon Cancer	148,157	7,400	4.99	5,959	80.53	235	0.16
肝癌 Liver and Intrahepatic Bile Ducts Cancer
女性乳癌 Female Breast Cancer	110,545	9,618	8.70	8,944	92.99	657	0.59
子宮頸癌 Cervix Uteri Cancer	259,961	807	0.31	797	98.76	430	0.17

資料來源：本局健康管理科。

Table 46 Cancer and Three High Examination , Taipei City

(2)血壓、血糖、血膽固醇(三高)篩檢

Cancer and Blood Pressure, Blood Sugar, Blood Cholesterol (Three High) Examination

Unit:Person、%

項目 Item	篩檢人數 No. of Examination	異常人數		完成追蹤人數		確認新案人數 No. of New Cases Confirmed
		No. of Unusual	異常率 Unusual Rate(%)	No. of Cases Tracked	完成追蹤率 Tracked Rate(%)	
民國 99年 2010	280,973	39,656	14.11	39,278	99.05	4,937
民國100年 2011	251,741	41,797	16.60	41,188	98.54	7,135
民國101年 2012	243,630	52,050	21.36	50,589	97.19	6,240
民國102年 2013	277,235	56,334	20.32	56,074	99.54	7,401
民國103年 2014	288,838	52,942	18.33	52,624	99.40	4,921
民國104年 2015	290,233	57,503	19.81	57,228	99.52	6,164
民國105年 2016	287,885	52,040	18.08	50,167	96.40	5,286
民國106年 2017	265,959	47,913	18.02	46,097	96.21	4,972
民國107年 2018	278,274	70,870	25.47	69,169	97.60	6,327
血壓 Blood Pressure	91,531	28,868	31.54	28,285	97.98	1,820
血糖 Blood Sugar	93,558	9,404	10.05	9,170	97.51	430
血膽固醇 Blood Cholesterol	93,185	32,598	34.98	31,714	97.29	4,077

Source : Health Promotion Division of Department of Health, Taipei City Government.

表 47 臺北市醫院母乳哺育率追蹤統計

單位:人、%

年別及季別 Year & Season		住院期間 During of Hospitalization						實際追蹤 No.of Infants		
		實際追蹤嬰兒人數 No. of Infants Tracked				哺育率 Breastfeeding Rate (%)				
		總計 Total	純母乳 Human Milk	混合乳 Mixed Milk	配方乳 Infant Formula Milk	純母乳 Human Milk	混合乳 Mixed Milk	配方乳 Infant Formula Milk	總計 Total	純母乳 Human Milk
民國 97年	2008	25,604	14,762	10,184	658	57.66	39.78	2.57	22,156	10,862
民國 98年	2009	25,741	14,776	10,510	455	57.40	40.83	1.77	22,906	11,751
民國 99年	2010	22,701	13,602	8,759	340	59.92	38.58	1.50	20,351	10,779
民國 100年	2011	27,122	16,273	10,413	436	60.00	38.39	1.61	23,982	12,725
民國 101年	2012	30,806	18,114	12,121	571	58.80	39.35	1.85	27,150	14,602
民國 102年	2013	26,286	15,330	10,482	474	58.32	39.88	1.80	23,205	12,933
民國 103年	2014	27,966	16,476	10,979	511	58.91	39.26	1.83	11,696	6,600
民國 104年	2015	27,041	16,125	10,392	524	59.63	38.43	1.94
民國 105年	2016	24,647	14,029	10,207	411	56.92	41.41	1.67
民國 106年	2017	22,122	12,542	9,074	506	56.69	41.02	2.29
民國 107年	2018	19,789	10,504	8,687	598	53.08	43.90	3.02
第一季 1st Season		4,980	2,696	2,163	121	54.14	43.43	2.43
第二季 2nd Season		4,826	2,570	2,034	222	53.25	42.15	4.60
第三季 3rd Season		4,924	2,579	2,211	134	52.38	44.90	2.72
第四季 4th Season		5,059	2,659	2,279	121	52.56	45.05	2.39

資料來源：本局健康管理科。

附註：(1)自103年第3季起，刪除有關「產後一個月」及「產後二個月」母乳哺育追蹤項目。

Table 47 Breastfeeding Rate of Hospital , Taipei City

Unit: Person、%

產後一個月 One Month after Childbirth(1)					產後二個月 Two Month after Childbirth(1)						
嬰兒人數 Tracked		哺育率 Breastfeeding Rate (%)			實際追蹤嬰兒人數 No. of Infants Tracked				哺育率 Breastfeeding Rate (%)		
混合乳 Mixed Milk	配方乳 Infant Formula Milk	純母乳 Human Milk	混合乳 Mixed Milk	配方乳 Infant Formula Milk	總計 Total	純母乳 Human Milk	混合乳 Mixed Milk	配方乳 Infant Formula Milk	純母乳 Human Milk	混合乳 Mixed Milk	配方乳 Infant Formula Milk
8,815	2,479	49.03	39.79	11.19	21,515	8,450	7,803	5,262	39.27	36.27	24.46
9,107	2,048	51.30	39.76	8.94	22,472	9,534	8,688	4,250	42.43	38.66	18.91
8,114	1,458	52.97	39.87	7.16	19,892	8,972	7,792	3,128	45.10	39.17	15.72
9,500	1,757	53.06	39.61	7.33	23,574	10,597	9,109	3,868	44.95	38.64	16.41
10,809	1,739	53.78	39.81	6.41	26,468	12,525	10,122	3,821	47.32	38.24	14.44
8,910	1,362	55.73	38.40	5.87	22,906	11,251	8,732	2,923	49.12	38.12	12.76
4,424	672	56.43	37.82	5.75	11,425	5,736	4,250	1,439	50.21	37.20	12.60
...
...
...
...
...
...
...
...
...

Source : Health Promotion Division of Department of Health, Taipei City Government.

**表 48 臺北市政府自殺防治中心自殺通報
—年齡別**

單位：人次

年(月)別	總計	9歲以下	10-11歲	12-17歲	18-19歲	20-29歲
Year, Month	Grand Total	Under 9yrs	10-11yrs	12-17yrs	18-19yrs	20-29yrs
民國 99年 2011	2,579	-	2	83	75	616
民國100年 2011	2,098	-	-	71	60	556
民國101年 2012	2,131	-	1	54	62	513
民國102年 2013	1,794	-	1	51	53	418
民國103年 2014	4,207	-	2	134	110	829
民國104年 2015	4,341	-	2	150	113	934
民國105年 2016	4,903	1	7	188	132	1,061
民國106年 2017	5,970	1	5	223	205	1,339
民國107年 2018	6,885	9	9	421	314	1,614
1月 Jan.	558	2	-	39	20	152
2月 Feb.	418	1	1	12	14	100
3月 Mar.	592	-	2	36	18	160
4月 Apr.	531	-	-	30	16	123
5月 May	605	2	1	45	32	108
6月 June	632	-	-	38	33	149
7月 July	615	-	-	23	17	144
8月 Aug.	638	-	-	27	17	134
9月 Sept.	599	3	-	49	41	129
10月 Oct.	599	-	-	45	35	166
11月 Nov.	555	1	4	27	33	127
12月 Dec.	543	-	1	50	38	122

資料來源：臺北市政府自殺防治中心。

**Table 48 Number of Notification Suicide, Taipei City
Government Suicide Prevention Center —by Age**

Unit : Person-time

30-39歲	40-49歲	50-59歲	60-69歲	70-79歲	80-89歲	90歲- 100歲	100歲 以上	不詳
30-39yrs	40-49yrs	50-59yrs	60-69yrs	70-79yrs	80-89yrs	90-100yrs	100yrs and Over	Age Not Stated
589	565	331	133	91	83	9	1	1
504	427	249	106	68	50	7	-	-
505	431	284	130	84	59	7	-	1
410	367	253	101	77	56	7	-	-
996	887	596	287	161	127	30	-	48
977	782	666	311	203	117	42	-	44
1,094	902	669	388	273	126	35	-	27
1,254	1,095	773	510	242	161	35	3	124
1,436	1,120	841	635	248	173	40	-	25
133	90	41	44	18	11	3	-	5
83	73	56	48	15	11	1	-	3
119	102	67	43	26	13	6	-	-
108	90	79	43	21	15	1	-	5
129	122	79	43	29	10	1	-	4
126	109	74	62	25	15	-	-	1
117	118	76	64	28	21	7	-	-
145	114	94	68	19	15	4	-	1
130	82	71	59	16	15	3	-	1
119	84	62	52	15	13	6	-	2
120	56	74	64	16	26	5	-	2
107	80	68	45	20	8	3	-	1

表 49 臺北市政府自殺防治中心自殺通報
—自殺方式別

單位：人次

年、月 Year, Month	總計 Grand Total	抗癲癇(藥)劑、鎮靜安眠(藥)劑、抗帕金森(氏)症候群(藥)劑及精神藥物 Intentional self-poisoning by and exposure to antiepileptic, sedative-hypnotic, antiparkinsonism and psychotropic drugs, not elsewhere classified.	鎮痛解熱藥、風濕藥物、其他及未特定藥物、藥劑及生物性物質(製劑、製品、材料) Intentional self-poisoning by and exposure to nonopioid analgesics, antipyretics and antirheumatics, other and unspecified drugs, medicaments and biological substances.	麻醉(藥)劑及夢幻(藥)劑[致幻劑、幻覺原](所致的蓄意自為中毒及暴露 Intentional self-poisoning by and exposure to narcotics and psychodysleptics [hallucinogens], not elsewhere classified.	酒精 Intentional self-poisoning by and exposure to alcohol.	有機溶劑、鹵素烴及其蒸氣(汽)或其他未特定化學製劑(品)及毒害物質 Intentional self-poisoning by and exposure to organic solvents, halogenated hydrocarbons and their vapours, other and unspecified chemicals and noxious substances.	其他氣體及蒸氣(汽) Intentional self-poisoning by and exposure to other gases and vapours.	殺蟲劑 Intentional self-poisoning by and exposure to pesticides.
民國103年 2014	4,687	1,317	233	12	143	60	355	45
民國104年 2015	4,846	1,346	239	8	164	81	292	48
民國105年 2016	5,375	1,346	223	11	97	97	218	57
民國106年 2017	6,668	1,420	241	4	255	109	340	62
民國107年 2018	7,797	1,712	279	9	388	79	399	61
1月 Jan.	629	140	17	3	22	1	51	3
2月 Feb.	463	132	13	-	17	3	27	2
3月 Mar.	668	136	21	-	36	6	39	9
4月 Apr.	606	123	31	2	39	6	24	2
5月 May	707	139	27	-	45	8	40	7
6月 June	718	156	33	1	48	4	19	9
7月 July	690	160	22	-	38	3	20	8
8月 Aug.	722	162	19	-	34	12	33	4
9月 Sept.	697	157	29	2	35	6	47	7
10月 Oct.	679	136	18	-	39	10	48	3
11月 Nov.	604	127	23	-	16	11	21	3
12月 Dec.	614	144	26	1	19	9	30	4

資料來源：臺北市政府自殺防治中心。

附註：因自殺企圖者可能同時使用一種以上自殺方式，致本表與前表年齡別之自殺通報人數總計不相等。

**Table 49 Number of Notification Suicide, Taipei City
Government Suicide Prevention Center—by Way**

Unit : Person-time

懸吊、絞勒及閉息(悶氣)	溺死及淹沒蓄意自我傷害	槍械、大型槍械及其他未特定的火器發射	爆炸物、煙(烟)霧、火(災)及火焰或水蒸氣、熱蒸氣(汽)及熱物	利用銳利(尖銳鋒利)器物	利用從高處跳下	利用機動車衝撞	利用其他特定方式	利用未特定的方式
Intentional self-harm by hanging, strangulation and suffocation.	Intentional self-harm by drowning and submersion.	Intentional self-harm by firearm discharge, larger firearm, other and unspecified discharge.	Intentional self-harm by explosive material, smoke, fire and flames, steam, hot vapours and hot objects.	Intentional self-harm by sharp object.	Intentional self-harm by jumping from a high place.	Intentional self-harm by crashing of motor vehicle.	Intentional self-harm by other specified means.	Intentional self-harm by unspecified means.
187	121	1	22	1,029	389	41	143	589
185	132	4	43	986	427	46	114	731
232	152	2	76	1,077	445	42	219	1,081
273	207	3	22	1,189	538	93	150	1,762
363	154	4	52	1,354	561	49	203	2,130
20	5	-	4	103	55	3	18	184
18	5	1	3	69	31	4	15	123
38	19	-	1	132	43	3	11	174
29	18	-	10	104	44	6	14	154
22	12	-	7	121	62	1	18	198
40	16	-	5	120	45	7	26	189
33	19	1	6	124	53	4	13	186
34	12	-	4	128	58	4	25	193
34	11	-	3	137	53	4	15	157
38	19	2	6	105	44	2	14	195
30	13	-	1	106	30	5	19	199
27	5	-	2	105	43	6	15	178

Source : Taipei City Government Suicide Prevention Center.

表 50 臺北市急救技能心肺復甦術(CPR)訓練成果

單位：場次、人

年、月 Year, Month	訓練場次 No. of Training	訓練人數 No. of Participants			軍 Militaries		
		總計 Grand Total	初訓 First Training	複訓 Repeated Training	合計 Total	初訓 First Training	複訓 Repeated Training
民國 99年 2010	1,550	92,355	63,172	29,183	2,225	1,878	347
民國100年 2011	1,573	98,978	66,987	31,991	1,234	1,207	27
民國101年 2012	639	39,186	27,168	12,018	176	104	72
民國102年 2013	77	2,535	1,301	1,234	-	-	-
民國103年 2014	1,280	89,914	63,786	26,128	43	38	5
民國104年 2015	1,600	113,224	77,656	35,568	1,782	1,612	170
民國105年 2016	1,756	127,210	79,307	47,903	4,391	2,643	1,748
民國106年 2017	2,045	129,582	75,963	53,619	3,584	2,518	1,066
民國107年 2018	1,952	117,002	68,076	48,926	4,504	1,320	3,184
1月 Jan.	133	9,866	4,869	4,997	8	-	8
2月 Feb.	50	1,845	1,146	699	221	83	138
3月 Mar.	327	18,945	12,132	6,813	1,399	425	974
4月 Apr.	373	19,570	13,405	6,165	575	223	352
5月 May	351	21,347	13,482	7,865	467	43	424
6月 June	173	12,455	6,188	6,267	165	8	157
7月 July	120	5,779	2,571	3,208	1,282	339	943
8月 Aug.	141	9,568	2,929	6,639	5	1	4
9月 Sept.	90	5,626	3,670	1,956	7	4	3
10月 Oct.	112	7,424	4,580	2,844	-	-	-
11月 Nov.	72	4,076	2,636	1,440	177	6	171
12月 Dec.	10	501	468	33	198	188	10

資料來源：本局醫事管理科。

Table 50 Cardiopulmonary Resuscitation(CPR) Training, Taipei City

Unit :No. 、Person

公 Public Servant			教 Teachers			工 Workers			商 Traders		
合計 Total	初訓 First Training	複訓 Repeated Training	合計 Total	初訓 First Training	複訓 Repeated Training	合計 Total	初訓 First Training	複訓 Repeated Training	合計 Total	初訓 First Training	複訓 Repeated Training
4,537	1,572	2,965	11,612	3,263	8,349	888	523	365	1,556	1,092	464
9,068	1,907	7,161	9,109	2,197	6,912	281	157	124	1,129	767	362
1,440	273	1,167	4,577	1,444	3,133	310	119	191	635	522	113
80	80	-	26	12	14	5	5	-	48	48	-
5,544	3,432	2,112	11,069	3,832	7,237	2,593	1,027	1,566	832	645	187
13,485	7,908	5,577	11,316	4,542	6,774	309	212	97	172	145	27
8,480	3,327	5,153	12,899	3,349	9,550	5	2	3	41	23	18
9,647	2,641	7,006	11,614	3,684	7,930	-	-	-	1	-	1
5,367	2,306	3,061	10,761	2,264	8,497	-	-	-	7	1	6
719	273	446	1,274	146	1,128	-	-	-	-	-	-
-	-	-	42	12	30	-	-	-	-	-	-
1,353	969	384	1,161	163	998	-	-	-	1	1	-
460	174	286	747	202	545	-	-	-	-	-	-
787	276	511	1,551	428	1,123	-	-	-	-	-	-
845	121	724	757	189	568	-	-	-	2	-	2
457	328	129	609	164	445	-	-	-	2	-	2
413	118	295	3,202	518	2,684	-	-	-	-	-	-
93	5	88	592	350	242	-	-	-	2	-	2
32	31	1	585	45	540	-	-	-	-	-	-
175	1	174	241	47	194	-	-	-	-	-	-
33	10	23	-	-	-	-	-	-	-	-	-

Source : Medical Affairs Division of Department of Health, Taipei City Government.

表 50 臺北市急救技能心肺復甦術(CPR)訓練成果(續)

單位：場次、人

年、月 Year, Month	服務業 Service Trade			學生 Students			幼教人員 Kindergarten Teachers		
	合計 Total	初訓 First Training	複訓 Repeated Training	合計 Total	初訓 First Training	複訓 Repeated Training	合計 Total	初訓 First Training	複訓 Repeated Training
民國 99年 2010	7,667	4,136	3,531	52,119	44,687	7,432	1,929	930	999
民國100年 2011	10,795	5,421	5,374	56,446	48,992	7,454	1,262	593	669
民國101年 2012	4,330	2,021	2,309	23,402	20,206	3,196	402	134	268
民國102年 2013	1,171	506	665	45	44	1	147	28	119
民國103年 2014	9,698	6,159	3,539	41,412	34,995	6,417	837	339	498
民國104年 2015	2,819	1,278	1,541	61,656	48,619	13,037	2,344	1,177	1,167
民國105年 2016	89	77	12	63,225	48,073	15,152	2,607	1,054	1,553
民國106年 2017	78	27	51	65,099	48,810	16,289	2,143	736	1,407
民國107年 2018	395	330	65	53,026	42,305	10,721	1,942	415	1,527
1月 Jan.	2	1	1	5,803	3,204	2,599	192	50	142
2月 Feb.	5	4	1	606	547	59	29	5	24
3月 Mar.	-	-	-	10,061	8,204	1,857	197	41	156
4月 Apr.	106	77	29	10,411	9,242	1,169	41	39	2
5月 May	97	97	-	11,459	9,217	2,242	414	129	285
6月 June	62	56	6	4,317	3,625	692	376	52	324
7月 July	90	70	20	254	214	40	274	36	238
8月 Aug.	32	24	8	1,339	736	603	253	37	216
9月 Sept.	1	1	-	2,821	2,377	444	157	24	133
10月 Oct.	-	-	-	3,365	2,665	700	-	-	-
11月 Nov.	-	-	-	2,361	2,045	316	9	2	7
12月 Dec.	-	-	-	229	229	-	-	-	-

**Table 50 Cardiopulmonary Resuscitation(CPR) Training,
Taipei City(Cont.)**

Unit :No.、Person

志工 Volunteers			里鄰長 The Head of a Neighborhood & The Head of a Basic Community Unit			公寓大廈管理員 Apartments & Mansions Managements			其他 Others		
合計 Total	初訓 First Training	複訓 Repeated Training	合計 Total	初訓 First Training	複訓 Repeated Training	合計 Total	初訓 First Training	複訓 Repeated Training	合計 Total	初訓 First Training	複訓 Repeated Training
1,848	909	939	585	313	272	81	51	30	7,308	3,818	3,490
1,590	876	714	210	150	60	390	148	242	7,464	4,572	2,892
1,056	669	387	114	66	48	8	1	7	2,736	1,609	1,127
24	19	5	-	-	-	-	-	-	989	559	430
1,640	655	985	870	690	180	128	117	11	15,248	11,857	3,391
2,515	1,199	1,316	1,286	1,091	195	485	194	291	15,055	9,679	5,376
4,690	2,508	2,182	1,486	587	899	447	362	85	28,850	17,302	11,548
4,046	1,704	2,342	1,272	349	923	721	294	427	31,377	15,200	16,177
2,875	1,266	1,609	602	283	319	550	294	256	36,973	17,292	19,681
422	176	246	30	30	-	99	39	60	1,317	950	367
41	14	27	-	-	-	54	17	37	847	464	383
467	151	316	156	1	155	126	69	57	4,024	2,108	1,916
300	228	72	60	52	8	20	20	-	6,850	3,148	3,702
138	113	25	2	2	-	111	65	46	6,321	3,112	3,209
483	220	263	109	90	19	41	20	21	5,298	1,807	3,491
249	133	116	100	39	61	-	-	-	2,462	1,248	1,214
272	103	169	145	69	76	41	30	11	3,866	1,293	2,573
98	21	77	-	-	-	1	1	-	1,854	887	967
221	106	115	-	-	-	57	33	24	3,164	1,700	1,464
184	1	183	-	-	-	-	-	-	929	534	395
-	-	-	-	-	-	-	-	-	41	41	-

(六) 藥政、營業衛生管理
、食品衛生

(VI) PHARMACEUTICAL AFFAIRS,
SANITARY INSPECTION OF
BUSINESS ESTABLISHMENTS,
FOOD SANITATION

表51 臺北市藥政管理

單位:家

年底及行政區別 End of Year & District	總計 Grand Total	藥局 Dispensary				藥物販賣業Pharmaceutical Firms							
						西藥販賣業Pharmaceutical Firms of Western Medicine							
		藥事法 § 34		藥事法 §35		藥事法 § 281					藥事法 § 104		
		合計	藥師親自主持	藥劑生親自主持	兼營中藥調劑零售	合計	負責人與管理人同 Owner is same as Adm		藥師駐店管理	藥劑生駐店管理	合計	78年12月31日前設立並符合藥事法施行細則第51條規定 Registered and Licensed before Dec.31,1989 as well as Corresponding to Bylaw of Article 51	
					藥師	藥劑生					藥師管理	藥劑生管理	
		Own and Operated by Pharmacist	Own and Operated by Assistant Pharmacist	Blend and Sale Chinese Med.		Pharmacist	Assistant Pharmacist	Adm. by Pharmacist	Adm. by Assistant Pharmacist		Adm. by Pharmacist	Adm. by Assistant Pharmacist	
民國86年底 End of 1997	9,045	676	384	292	206	1,298	195	62	861	180	763	467	296
民國90年底 End of 2001	10,181	637	378	259	214	1,338	181	45	953	159	658	391	267
民國95年底 End of 2006	11,206	725	486	239	239	1,386	148	24	1,066	148	468	270	198
民國96年底 End of 2007	10,907	710	485	225	243	1,384	138	22	1,090	134	444	261	183
民國97年底 End of 2008	10,527	713	496	217	249	1,318	132	21	1,040	125	413	241	172
民國98年底 End of 2009	10,377	736	523	213	287	1,187	118	18	947	104	336	201	135
民國99年底 End of 2010	10,561	766	554	212	312	1,196	109	18	966	103	320	193	127
民國100年底 End of 2011	10,936	787	584	203	335	1,180	97	16	966	101	308	183	125
民國101年底 End of 2012	10,738	773	584	189	342	1,107	80	14	915	98	289	171	118
民國102年底 End of 2013	11,021	771	590	181	360	1,129	79	14	931	105	271	161	110
民國103年底 End of 2014	11,422	794	619	175	381	1,145	79	13	949	104	260	159	101
民國104年底 End of 2015	11,594	808	631	177	414	1,121	70	13	935	103	237	146	91
民國105年底 End of 2016	11,969	789	617	172	410	1,113	67	12	930	104	208	128	80
民國106年底 End of 2017	12,156	807	646	161	411	1,141	64	12	956	109	180	113	67
民國107年底 End of 2018	12,178	808	653	155	422	1,186	55	11	1,013	107	152	90	62
松山區 Songshan	1,157	72	62	10	43	149	12	2	127	8	12	8	4
信義區 Xinyi	1,130	72	63	9	43	115	5	2	97	11	14	11	3
大安區 Daan	1,900	95	87	8	53	187	6	1	167	13	20	13	7
中山區 Zhongshan	2,035	97	75	22	55	221	9	1	187	24	39	30	9
中正區 Zhongzheng	1,084	60	48	12	31	102	5	1	89	7	8	7	1
大同區 Datong	880	34	26	8	12	73	3	-	60	10	15	6	9
萬華區 Wanhua	586	64	45	19	32	42	3	-	32	7	13	3	10
文山區 Wenshan	489	64	51	13	31	25	3	-	18	4	6	3	3
南港區 Nangang	387	33	28	5	15	53	2	1	49	1	2	2	-
內湖區 Neihu	1,227	64	56	8	33	130	3	1	116	10	7	4	3
士林區 Shilin	779	84	64	20	37	57	3	2	44	8	12	2	10
北投區 Beitou	524	69	48	21	37	32	1	-	27	4	4	1	3

資料來源：本局食品藥物管理科。
附註：總計不含藥事法第35條兼營中藥調劑零售。

Table 51 Pharmaceutical Affairs, Taipei City

Unit: No of firm

藥物販賣業Pharmaceutical Firms									藥物製造業Med. Manufacturer													
中藥販賣業Pharmaceutical Firms of Chinese Herbal Medicine									西藥製造業 Western Med. Manufacture			中藥製造業 Chinese Med. Manufacturer				醫療器材 製造業						
藥事法 § 28II					藥事法 § 103				醫療器材 販賣業	合計	西藥	人用生物 藥品 製造業	合計	修習中藥課 程達適當標 準之藥師駐 廠監製	中醫師 駐廠監 製							
合計	中醫師 駐店管 理	藥師 駐店管 理	藥劑生 駐店管 理	中醫師 兼管	合計	確具中藥 基本知識 及鑑別能 力人員	列冊中 藥商	Med. Device Dealer									合計	Med.	Beings	合計	Supervision by a Full-time Resident Pharmacist who has Received the Training of Chinese Med. to Appropriate Level	Manu- facturer by Dr. of Chinese
Total	Chinese	Pharm- acist	Pharma- cist	Doctor	Total	Having Basic Knowl- edge of Chinese Med. and Verificative Ability	Li- censed Chi- nese Med- icine									Total	Western	for Human	Total			
176	47	99	2	28	696	163	533	5,380	4	4	-	22	9	13	30							
189	24	148	5	12	946	118	828	6,359	4	4	-	19	10	9	31							
179	11	149	8	11	881	87	794	7,511	4	4	-	11	6	5	41							
193	12	163	7	11	857	79	778	7,269	5	5	-	8	4	4	37							
199	11	168	9	11	840	77	763	6,995	5	5	-	7	3	4	37							
232	13	196	14	9	763	65	698	7,077	4	4	-	3	2	1	39							
235	12	199	16	8	749	65	684	7,242	5	5	-	3	2	1	45							
258	15	222	14	7	735	60	675	7,608	6	6	-	3	2	1	51							
242	9	214	14	5	711	54	657	7,557	4	4	-	3	2	1	52							
253	8	227	13	5	710	54	656	7,823	5	5	-	3	2	1	56							
262	8	236	13	5	688	54	634	8,205	5	5	-	1	1	-	62							
266	8	242	11	5	669	53	616	8,423	3	3	-	1	1	-	66							
281	8	252	16	5	661	54	607	8,838	3	3	-	1	1	-	75							
321	8	288	20	5	639	51	588	8,985	4	4	-	2	2	-	77							
366	9	333	19	5	603	42	561	8,981	4	4	-	2	2	-	76							
25	-	23	1	1	23	3	20	874	-	-	-	-	-	-	2							
35	-	33	2	-	39	2	37	854	-	-	-	-	-	-	1							
59	-	55	4	-	42	4	38	1,496	-	-	-	-	-	-	1							
60	2	55	3	-	55	5	50	1,560	-	-	-	-	-	-	3							
28	-	25	3	-	30	6	24	855	-	-	-	-	-	-	1							
52	6	42	3	1	169	6	163	536	-	-	-	-	-	-	1							
24	-	22	1	1	66	4	62	377	-	-	-	-	-	-	-							
8	-	7	1	-	25	5	20	361	-	-	-	-	-	-	-							
17	-	17	-	-	9	-	9	265	-	-	-	-	-	-	8							
24	-	23	1	-	37	-	37	913	3	3	-	1	1	-	48							
23	-	21	-	2	65	3	62	529	-	-	-	-	-	-	9							
11	1	10	-	-	43	4	39	361	1	1	-	1	1	-	2							

Source : Food and Drug Division of Department of Health, Taipei City Government.

表 52 臺北市社區藥局調劑臺北市立聯合醫院及醫學中心處方及送藥到宅服務

單位：張

年、月 Year, Month	處方箋釋出張數				
	總計	臺北市立聯合醫院	臺北市醫學中心	慢性病連續處方箋 Chronic Illness Continual Prescription Notepaper	
	Grand Total	Municipal Hospital	Medicine Center	合計 Total	臺北市立聯合醫院 Municipal Hospital
民國 96年 2007	469,516	182,053	287,463	433,375	164,178
民國 97年 2008	626,575	225,308	401,267	604,923	208,780
民國 98年 2009	752,072	245,373	506,699	733,803	232,541
民國 99年 2010	850,483	271,224	579,259	834,953	257,154
民國100年 2011	893,297	287,842	605,455	878,416	275,174
民國101年 2012	974,802	301,632	673,170	961,152	290,403
民國102年 2013	955,554	283,508	672,046	943,500	273,246
民國103年 2014	964,021	283,036	680,985	954,476	275,159
民國104年 2015	964,960	276,150	688,810	953,785	268,719
民國105年 2016	1,004,097	284,333	719,764	995,762	277,353
民國106年 2017	1,019,022	297,967	721,055	1,011,074	291,195
民國107年 2018	596,266	175,428	420,838	589,888	170,510
1月 Jan.	86,996	25,312	61,684	86,075	24,696
2月 Feb.	83,664	24,847	58,817	82,730	24,046
3月 Mar.	84,431	24,902	59,529	83,414	24,343
4月 Apr.	86,673	24,625	62,048	85,730	23,869
5月 May	86,629	25,508	61,121	85,863	24,824
6月 June	82,536	24,584	57,952	81,730	23,901
7月 July	85,337	25,650	59,687	84,346	24,831
8月 Aug.	-	-	-	-	-
9月 Sept.	-	-	-	-	-
10月 Oct.	-	-	-	-	-
11月 Nov.	-	-	-	-	-
12月 Dec.	-	-	-	-	-

資料來源：本局食品藥物管理科。

附註：本表數據自107年8月起，因本局「社區藥局調劑醫院釋出處方箋及送藥到宅服務」系統資訊安全相關問題，至系統已無法產製相關數據。

Table 52 Prescription Notepaper Release and Delivering the Medicine to the Dwelling Service, Taipei City

Unit: Number

No. of Prescription Notepaper Release				送藥到宅服務(人次) No. of Delivering the Medicine to the Dwelling Service(Person-time)		
臺北市醫學中心 Medicine Center	一般處方箋 Non- chronicity Illness Continual Prescription Notepaper			合計	臺北市立聯合醫院	臺北市醫學中心
	合計 Total	臺北市立聯合醫院 Municipal Hospital	臺北市醫學中心 Medicine Center	Total	Municipal Hospital	Medicine Center
269,197	36,141	17,875	18,266	19,661	11,696	7,965
396,143	21,652	16,528	5,124	26,854	13,405	13,449
501,262	18,269	12,832	5,437	29,812	13,535	16,277
577,799	15,530	14,070	1,460	36,954	15,550	21,404
603,242	14,881	12,668	2,213	32,877	15,258	17,619
670,749	13,650	11,229	2,421	27,395	12,272	15,123
670,254	12,054	10,262	1,792	25,177	11,791	13,386
679,317	9,545	7,877	1,668	26,704	13,288	13,416
685,066	11,175	7,431	3,744	27,015	13,917	13,098
718,409	8,335	6,980	1,355	25,323	11,970	13,353
719,879	7,948	6,772	1,176	23,825	10,801	13,024
419,378	6,378	4,918	1,460	12,172	5,587	6,585
61,379	921	616	305	1,894	755	1,139
58,684	934	801	133	1,914	869	1,045
59,071	1,017	559	458	1,770	839	931
61,861	943	756	187	1,668	793	875
61,039	766	684	82	1,535	740	795
57,829	806	683	123	1,554	714	840
59,515	991	819	172	1,837	877	960
-	-	-	-	-	-	-
-	-	-	-	-	-	-
-	-	-	-	-	-	-
-	-	-	-	-	-	-
-	-	-	-	-	-	-

Source : Food and Drug Division of Department of Health, Taipei City Government.

表 53 臺北市化粧品衛生管理

單位:件

年度及產品類別 Year & Products	抽查件數 No. of Random Inspection	查獲違法化粧品		
		合計 Total	含危害健康成份者 Containing Unhealth Ingredient	標示不符 Misleading or Unlawful Labeling
民國 88年 1999	478	198	1	144
民國 90年 2001	5,426	282	3	218
民國 95年 2006	14,142	393	-	393
民國 96年 2007	14,311	373	-	373
民國 97年 2008	13,525	395	-	395
民國 98年 2009	10,273	253	-	253
民國 99年 2010	10,224	325	-	325
民國100年 2011	11,165	543	5	490
民國101年 2012	11,454	484	13	425
民國102年 2013	12,061	412	2	364
民國103年 2014	11,688	383	4	311
民國104年 2015	10,055	315	3	254
民國105年 2016	10,611	321	7	249
民國106年 2017	11,647	229	6	188
民國107年 2018	11,252	207	3	173
含藥化粧品 - 國產 Domestic Medicated Cosmetics	1,474	7	-	3
含藥化粧品 - 輸入 Imported Medicated Cosmetics	1,580	26	-	4
一般化粧品 - 國產 Domestic Cosmetics	4,344	46	1	40
一般化粧品 - 輸入 Imported Cosmetics	3,854	128	2	126

資料來源：本局食品藥物管理科。

Table 53 Cosmetic Regulation, Taipei City

Unit: Case

Known Illegal Cosmetics				
未經核准擅自變更原 核准事項者 Change without Permission	未經核准擅自輸入者 Importing without Permission	未經核准擅自製造者 Producing without Permission	來源不明化粧品 Product of Unknown Origin	其他違法 Other Illegal Practices
7	27	1	14	4
15	24	6	13	3
-	-	-	1	-
-	-	-	-	-
-	-	-	-	-
-	-	-	-	-
-	-	-	-	-
29	11	3	1	4
12	16	1	2	15
19	14	-	3	10
22	37	2	5	2
14	34	2	-	8
28	18	8	-	11
14	9	4	1	7
18	8	2	-	3
4	-	-	-	-
14	8	-	-	-
-	-	2	-	3
-	-	-	-	-

Source : Food and Drug Division of Department of Health, Taipei City Government.

表 53 臺北市化粧品衛生管理(續)

單位:件

年度及產品類別 Year & Products	處理情形 Prosecution			
	合計 Total	移送法辦 Litigation	行政處分 Administrative Penalties	移送製造廠(輸入業) 所在地衛生機關處理 Handled by Local Health Bureau
民國 88年 1999	271	29	170	72
民國 90年 2001	282	21	149	112
民國 95年 2006	411	9	196	206
民國 96年 2007	384	14	146	224
民國 97年 2008	399	18	141	240
民國 98年 2009	363	8	104	251
民國 99年 2010	511	12	164	335
民國100年 2011	543	11	177	355
民國101年 2012	484	4	153	327
民國102年 2013	412	3	160	249
民國103年 2014	383	29	122	232
民國104年 2015	314	36	124	154
民國105年 2016	320	34	98	188
民國106年 2017	229	16	85	128
民國107年 2018 (R)	207	11	88	108
含藥化粧品 - 國產 Domestic Medicated Cosmetics	7	-	2	5
含藥化粧品 - 輸入 Imported Medicated Cosmetics	26	6	13	7
一般化粧品 - 國產 Domestic Cosmetics	46	3	15	28
一般化粧品 - 輸入 Imported Cosmetics	128	2	58	68

資料來源：本局食品藥物管理科。

附註：依據司法院大法官釋字第744號解釋「化粧品廣告事前審查制…違憲，自106年1月6日起失其效力」，將不再蒐集化粧品廣告管理申請件數與核准件數。

Table 53 Cosmetic Regulation, Taipei City(Cont.)

違規廣告處理 Prosecution of Unlawful Advertisement			
違規件數 No. Violation	罰鍰 Fine	註銷許可證 或備案許可 Revocation of License or Issuing Inspection Exemption	
116	116		-
139	139		-
645	655		-
721	721		-
600	600		-
525	525		-
766	766		-
903	903		-
1,039	1,039		-
722	722		-
575	575		-
663	663		-
529	529		-
604	604		-
876	876		-
62	62		-
185	185		-
154	154		-
475	475		-

Source : Food and Drug Division of Department of Health, Taipei City Government.

表 54 臺北市藥物檢查暨查獲違法藥物統計

一、藥品管理

單位:家、件、種

年及檢查對象別 Year & Inspectee	檢查家數 No. Inspected	違法家數 No. Failed to Comply with Law	查獲違法藥品	
			合計 Total	
			件數 Total No.	種數 Items No.
民國 81年 1992	...	120	120	212
民國 85年 1996	10,789	83	89	120
民國 90年 2001	8,272	115	115	115
民國 95年 2006	10,654	85	85	278
民國 96年 2007	5,994	75	75	248
民國 97年 2008	7,107	140	140	260
民國 98年 2009	5,480	186	186	193
民國 99年 2010	4,995	138	138	226
民國100年 2011	1,306	161	161	178
民國101年 2012	1,284	292	292	314
民國102年 2013	1,268	266	266	267
民國103年 2014	1,241	176	176	190
民國104年 2015	1,815	207	207	224
民國105年 2016	1,564	301	301	304
民國106年 2017	1,999	237	237	238
民國107年 2018	1,160	133	133	136
西藥製造業 Western Med. Manufacturers	2	-	-	-
西藥販賣業 Western Med. Dealers	234	6	6	6
中藥製造業 Chinese Med. Manufacturers	2	-	-	-
中藥販賣業 Chinese Med. Dealers	79	8	8	8
藥局 Pharmacy	701	1	1	1
西醫醫院診所 Western Medical Care Institutions	44	6	6	9
中醫醫院診所 Chinese Medical Care Institutions	29	1	1	1
其他 Others	69	111	111	111

資料來源：本局食品藥物管理科。

Table 54 Inspection Control of Illegal Drugs, Taipei City

(1)Control of Medicines

Unit : Firm 、 Case 、 Item

No. Violating Regulations								處理件數 Prosecution		
偽藥 Counterfeit Drugs		劣藥 Misbranded Drugs		禁藥 Prohibited Drugs		其他違法 Other Illegal Drugs		行政處分 Administrative Penalties	移送法辦 Litigation	移他縣市 Other
件數 Total No.	種數 Items No.	件數 Total No.	種數 Items No.	件數 Total No.	種數 Items No.	件數 Total No.	種數 Items No.			
24	90	7	7	31	57	58	58	60	61	-
30	40	2	2	8	37	49	49	58	29	-
7	7	17	12	7	10	84	86	101	15	-
29	55	1	1	6	171	49	51	50	35	99
34	110	1	1	4	101	36	36	37	38	61
12	13	-	-	16	132	112	115	31	28	84
20	28	4	4	13	13	149	150	34	33	119
20	22	3	3	32	116	83	85	24	52	64
25	35	6	6	16	19	114	118	29	41	91
16	19	7	7	19	22	250	266	44	35	213
11	11	7	7	58	59	190	190	22	69	175
43	43	5	6	51	56	77	85	25	76	75
23	39	16	16	117	118	51	51	26	54	127
16	16	12	13	32	32	241	243	15	36	250
8	8	11	12	108	108	110	110	25	13	198
1	1	9	12	30	30	93	93	20	8	105
-	-	-	-	-	-	-	-	-	-	-
-	-	1	1	1	1	4	4	5	-	1
-	-	-	-	-	-	-	-	-	-	-
-	-	5	5	-	-	3	3	4	-	4
-	-	-	-	-	-	1	1	1	-	-
-	-	3	6	1	1	2	2	5	1	-
1	1	-	-	-	-	-	-	-	1	-
-	-	-	-	28	28	83	83	5	6	100

Source : Food and Drug Division of Department of Health, Taipei City Government.

表 54 臺北市藥物檢查暨查獲違法藥物統計(續1)

二、醫療器材管理

單位:家、件、種

年及檢查對象別 Year & Inspectee	檢查家數 Number Inspected	違法家數 Number Failed to Comply with Law	查獲違法醫療器材種類 Infringement	
			件數 Total No.	種數 Items No.
民國 81年 1992	2,473	-	-	-
民國 85年 1996	4,862	-	-	-
民國 90年 2001	6,897	19	19	19
民國 95年 2006	2,397	40	40	40
民國 96年 2007	3,716	54	54	55
民國 97年 2008	5,436	127	127	125
民國 98年 2009	2,459	141	141	147
民國 99年 2010	2,308	145	145	145
民國100年 2011	808	270	270	287
民國101年 2012	827	235	235	268
民國102年 2013	750	217	217	217
民國103年 2014	891	219	219	235
民國104年 2015	1,407	222	222	224
民國105年 2016	1,039	300	300	300
民國106年 2017	1,198	190	190	190
民國107年 2018	864	127	127	127
製造業 Manufacturers	-	-	-	-
販賣業 Dealers	412	42	42	42
藥局 Pharmacy	377	-	-	-
西醫醫院診所 Western Medical Care Inst.	18	2	2	2
中醫醫院診所 Chinese Medical Care Inst.	-	-	-	-
其他 Others	57	83	83	83

**Table 54 Inspection Control of Illegal Drugs,
Taipei City(Cont.1)**

(2)Control of Medicines Devices

Unit : Firm 、 Case 、 Item

處理件數 Prosecution		
行政處分 Administrative Penalties	移送法辦 Litigation	移他縣市 Other
-	-	-
-	-	-
13	6	-
36	4	148
50	4	107
25	5	98
36	3	102
36	15	94
53	10	207
49	38	148
7	68	142
26	67	126
17	50	155
16	39	245
12	17	162
21	9	99
-	-	-
18	7	19
-	-	-
-	1	1
-	-	-
3	1	79

表 54 臺北市藥物檢查暨查獲違法藥物統計(續2完)

Table 54 Inspection Control of Illegal Drugs, Taipei City(Cont.2 End)

三、藥物廣告管理⁽¹⁾
(3)Advertisement on Drugs⁽¹⁾

單位:件

Unit:Case

年及管理對象別 Year & Inspectee	申請件數 Number of Applicant	核准件數 Number of Approval	違規處理件數 No.Treated		
			違規 Illegal Practices	罰鍰 Fines	註銷許可證 Revocation of License
民國 81年 1992	741	697	51	54	-
民國 85年 1996	565	555	71	71	-
民國 90年 2001	746	731	77	77	-
民國 95年 2006	1,215	1,162	131	131	-
民國 96年 2007	1,504	1,422	95	95	-
民國 97年 2008	2,127	2,023	60	60	-
民國 98年 2009	2,062	1,941	39	39	-
民國 99年 2010	2,591	2,495	63	63	-
民國100年 2011	2,859	2,754	69	69	-
民國101年 2012	2,958	2,849	105	105	-
民國102年 2013	3,287	3,167	87	87	-
民國103年 2014	3,800	3,715	70	70	-
民國104年 2015	3,876	3,815	55	55	-
民國105年 2016	4,402	4,206	34	34	-
民國106年 2017	4,365	4,205	23	23	-
民國107年 2018	4,764	4,785	54	54	-
藥品-西藥 Western Medicine	2,006	1,994	9	9	-
藥品-中藥 Chinese Medicine	222	232	6	6	-
醫療器材 Medical Devices	2,536	2,559	31	31	-
非藥物 Non-Medical	-	-	8	8	-

附註：(1)90年起新增「非藥物」廣告管理。

表 55 臺北市衛生機關營業衛生管理

Table 55 Sanitary Inspection of Business Establishment, Taipei City

單位:家、次		Unit:Firm、Case			
年及項目別 Year & Item		現有家數 Existing No. of Firm	稽查家次 No. of Inspection	合格次數 No. Passed	輔導改善次數 No. to be Improved
民國 78年	1989	2,115	21,865	19,253	2,612
民國 80年	1991	2,202	18,661	17,834	827
民國 85年	1996	2,335	17,288	15,261	2,027
民國 90年	2001	2,702	17,440	15,899	1,505
民國 95年	2006	3,659	10,242	9,539	703
民國 96年	2007	4,417	10,041	9,594	447
民國 97年	2008	4,960	9,857	9,536	321
民國 98年	2009	3,843	7,352	6,902	450
民國 99年	2010	4,058	7,873	7,505	368
民國100年	2011	3,819	7,127	6,826	301
民國101年	2012	3,953	7,031	6,717	314
民國102年	2013	3,761	7,132	6,747	385
民國103年	2014	3,874	6,910	5,938	972
民國104年	2015	4,196	5,346	4,518	828
民國105年	2016	4,665	4,991	3,839	1,152
民國106年	2017	5,450	4,537	3,635	1,260
民國107年	2018	5,935	4,373	3,448	1,314
旅館業	Hotels	626	661	567	140
美容美髮業	Beauty Shops	4,593	2,417	1,739	873
浴室業	Bathhouses	135	447	397	104
娛樂業	Entertainment	292	325	284	75
劇院	Theaters	5	-	-	-
歌廳	Music Halls	48	68	55	20
舞廳(場)	Dance Halls	29	41	38	12
錄影節目帶播映業	Video Theaters	9	26	26	-
其他娛樂業	Others	201	190	165	43
游泳業	Swimming Pools	110	458	400	115
電影片映演業	Cinemas	38	58	54	7
其他	Others	141	7	7	-

資料來源：本局疾病管制科。

Source：Disease Control Division of Department of Health, Taipei City Government.

表 56 臺北市食品衛生管理稽查家次
Table 56 Inspection and Test of Food, Taipei City

單位:家次

Unit: Number

年別 Year	總計 Grand Total	販賣業 Establishments Engaged in Selling								製造 廠商 Food Manu- facturers	物流業 、 傳播業 Logistics & Broadcast -ing	醫事照 護機構 Medical Care Agencies (2)
		餐飲店 Restau- rants & Food Stores	冷飲店 Cold Drink & Fruit Stores	飲食 攤販 Fixed Food Stands	傳統 市場 Tradi- tional Markets	超級 市場 Super Markets (1)	員生 員工 消費 合作 社 Cooper- atives	便利 商店 、 雜貨店 Grocer- ies	其他 Others			
民國 60年 1971	22,869	9733		4,352	504		-	8280		-	-	
民國 65年 1976	51,383	21103		16,695	892		-	12693		-	-	
民國 70年 1981	-	25390		16,757	-		-	-		-	-	
民國 75年 1986	134,242	60082		44,242	927		-	28991		-	-	
民國 80年 1991	145,727	55,810	6,393	54,721	1,039	1,116	-	7,979	1,977	16,692	-	-
民國 85年 1996	76,327	28,999	3,884	22,107	671	1,146	-	3,452	2,706	13,362	-	-
民國 90年 2001	56,377	23,881	2,887	14,001	504	979	792	3,620	2,591	7,122	-	-
民國 95年 2006	54,267	20,683	3,114	10,242	326	1,129	372	3,802	7,662	6,921	16	-
民國 96年 2007	47,962	15,671	3,966	10,440	279	1,261	265	3,285	7,269	5,515	11	-
民國 97年 2008	32,954	10,270	2,211	10,121	186	1,024	98	1,831	4,421	2,772	20	-
民國 98年 2009	27,661	8,904	1,555	13,257	49	581	58	918	1,298	1,031	10	-
民國 99年 2010	26,400	6,127	1,787	13,519	29	701	36	1,562	1,701	925	13	-
民國 100年 2011	25,422	6,937	1,654	12,631	12	687	30	1,305	1,467	696	3	-
民國 101年 2012	26,626	8,867	1,147	12,431	16	531	24	1,344	1,550	712	4	-
民國 102年 2013	25,734	8,070	1,369	11,636	24	585	30	1,530	1,572	916	2	-
民國 103年 2014	22,820	7,030	1,130	10,145	9	700	43	1,441	1,587	708	21	6
民國 104年 2015	20,049	7,443	965	6,489	20	698	46	1,260	2,315	793	20	-
民國 105年 2016	24,667	9,618	1,427	6,466	80	1,192	46	1,414	3,698	692	34	-
民國 106年 2017	28,128	12,655	2,016	7,244	141	737	34	1,228	3,524	484	65	-
民國 107年 2018	26,471	10,038	1,519	10,127	20	986	27	1,511	1,471	753	18	1

資料來源：本局食品藥物管理科。

附註：(1)超級市場包括一般超市、生鮮超市及大賣場。

(2)103年增加醫事照護機構項目。

(3)107年起飲食攤販包含攤販業、傳統市場攤商及市場外攤販。

Source: Food and Drug Division of Department of Health, Taipei City Government.

表 57 臺北市食品衛生管理不合格飭令改善家次
Table 57 Inspection and Test of Food, Taipei City — No. Unqualified & Requiring Improvement

單位:家次		Unit: Number										
年別 Year	總計 Grand Total	販賣業 Establishments Engaged in Selling								製造 廠商 Food Manu- facturers	物流業 、 傳播業 Logistics & Broadcast- ing	醫事照 護機構 Medical Care Agencies
		餐飲店 Restau- rants & Food Stores	冷飲店 Cold Drink & Fruit Stores	飲食 攤販 Fixed Food Stands	傳統 市場 Traditi- onal Markets	超級 市場 Super Mar- kets	員生員 工消費 合作社 Coope- ratives	便利 商店 、 雜貨店 Groceries	其他 Others			
民國 65年 1976	10,103	4,108	3,804	228	-	-	-	1,963	-	-		
民國 70年 1981	-	5,635	2,432	-	-	-	-	-	-	-		
民國 75年 1986	3,016	1,786	855	11	-	-	-	364	-	-		
民國 80年 1991	9,193	3,395	641	2,663	110	190	-	448	107	1,639	-	-
民國 85年 1996	7,948	3,475	590	2,257	26	91	-	198	112	1,199	-	-
民國 90年 2001	7,923	4,046	555	2,111	26	88	41	170	51	835	-	-
民國 95年 2006	4,028	1,355	408	1,689	-	55	-	81	75	365	-	-
民國 96年 2007	4,116	1,302	601	1,611	18	6	1	77	252	248	-	-
民國 97年 2008	2,816	1,142	312	921	5	21	1	25	228	159	2	-
民國 98年 2009	2,761	963	207	1,442	3	4	4	16	56	65	1	-
民國 99年 2010	3,202	753	198	2,037	-	10	2	30	100	72	-	-
民國 100年 2011	2,899	836	155	1,739	-	4	-	20	73	72	-	-
民國 101年 2012	4,245	1,131	172	2,586	1	14	2	20	151	168	-	-
民國 102年 2013	4,175	1,154	134	2,491	2	21	1	25	194	153	-	-
民國 103年 2014	3,719	1,233	137	2,051	-	24	2	26	120	116	10	-
民國 104年 2015	3,729	1,545	115	1,667	-	19	1	24	199	156	3	-
民國 105年 2016	5,133	1,868	224	2,138	12	40	1	35	691	121	3	-
民國 106年 2017	5,750	2,665	588	1,947	44	38	-	39	323	Ⓔ 105	1	-
民國 107年 2018	7,326	2,853	811	2,876	52	184	7	108	115	317	3	-

資料來源：本局食品藥物管理科。

附註：(1)107年起飲食攤販包含攤販業、傳統市場攤商及市場外攤販。

Source: Food and Drug Division of Department of Health, Taipei City Government.

表 58 臺北市食品衛生管理稽查工作

中華民國107年

單位:家

稽查及處理 Inspection & Treatment	Total 總計	製造廠商												
		Sub Total 合計	Dairy Products 乳品	Meat Products 肉及加工品	Egg Products 蛋及加工品	Marine Products 水產及加工品	Soybean Products 大豆製品	Other Bean Products 其他豆製品	Fermented Vegetables & Fruits 醃漬蔬果	Rice Products 米及加工品	Other Cereal Foods 其他穀類食品	Flour Products 麵製品	Canned Foods 罐頭食品	Frozen Foods 冷凍食品
現有家數(年底數) Current No.(End of Year)	38,226	849	2	42	12	10	20	19	3	21	22	144	1	10
稽查家數 No. Inspected	26,468	750	1	27	32	3	7	-	3	7	7	46	-	7
輔導改善家數	3,799	14	-	-	-	1	-	-	-	-	1	2	-	-
限期改善家數	3,527	303	1	9	11	-	3	-	1	2	3	16	-	2
罰款處理家數 No. Fined	-	-	-	-	-	-	-	-	-	-	-	-	-	-
停業處理家數 No. Suspended	-	-	-	-	-	-	-	-	-	-	-	-	-	-

稽查及處理 Inspection & Treatment	製造廠商 Establishments Engaged in Processing														
	Jams 果醬	Confectionary Products 糖果	Tea Products 茶製品	Food Additives 食品添加物	Dinnerware Manufactures 餐具製造業	Other Food Utensils 其他食品用器具	Food-grade Detergent 食品清潔用品製造業	Wines Manufactures 製酒業	Genetically Modified Foods 基因改造食品	Cacher Food 錠狀膠囊食品	Bottled and Packaged Drinking Water 包裝裝飲用水	Healthy Food 健康食品	Powder Manufactures 製粉業	Other Food Manufactures 其他食品製造業	Sub total 合計
現有家數(年底數) Current No.(End of Year)	3	8	17	15	3	8	1	1	-	24	12	1	2	60	37,270
稽查家數 No. Inspected	2	5	1	-	-	-	-	-	-	7	-	-	-	281	25,699
輔導改善家數	-	-	-	-	-	-	-	-	-	-	-	-	-	5	3,785
限期改善家數	177	-	-	-	-	-	-	-	-	-	-	-	-	22	3,221
罰款處理家數 No. Fined	-	-	-	-	-	-	-	-	-	-	-	-	-	-	-
停業處理家數 No. Suspended	-	-	-	-	-	-	-	-	-	-	-	-	-	-	-

資料來源：本局食品藥物管理科。

Source : Food and Drug Division of Department of Health, Taipei City Government.

**Table 58 Inspection of Food Sanitation Establishments,
Taipei City, 2018**

Unit: Firm

Establishments Engaged in Processing																
Condiments 調味品	13	1	-	-	-	-	-	-	-	-	-	-	-	-	-	-
Local Special Product 地區性特產食品	-	-	-	-	-	-	-	-	-	-	-	-	-	-	-	-
Peanut Products 花生製品	2	4	-	-	-	-	-	-	-	-	-	-	-	-	-	-
Snacks 休閒食品	5	4	-	-	-	-	-	-	-	-	-	-	-	-	-	-
Fermentation Preserved Food 醬類食品	3	-	-	-	-	-	-	-	-	-	-	-	-	-	-	-
Soy Sauce 醬油	5	1	-	-	-	-	-	-	-	-	-	-	-	-	-	-
Edible Oils and Fats 食用油脂	5	2	-	-	-	-	-	-	-	-	-	-	-	-	-	-
Beverages 飲料食品	21	-	-	-	-	-	-	-	-	-	-	-	-	-	-	-
Ice Products 食用水製造業	10	-	-	-	-	-	-	-	-	-	-	-	-	-	-	-
Ice Manufactures 製冰業	4	-	-	-	-	-	-	-	-	-	-	-	-	-	-	-
Special Nutrient Foods 食品特殊營養品	2	-	-	-	-	-	-	-	-	-	-	-	-	-	-	-
Meal Box 餐盒食品	23	197	4	31	-	-	-	-	-	-	-	-	-	-	-	-
Other Non-Profit Organization 其他非營利團體膳食	3	1	-	-	-	-	-	-	-	-	-	-	-	-	-	-
School Non-Profit Organization 學校非營利團體膳食	4	-	-	-	-	-	-	-	-	-	-	-	-	-	-	-
Preserved Fruits 蜜餞食品	4	-	-	-	-	-	-	-	-	-	-	-	-	-	-	-
Baked Foods 烘焙食品	274	99	1	22	-	-	-	-	-	-	-	-	-	-	-	-
Instant Foods 速食食品	3	2	-	1	-	-	-	-	-	-	-	-	-	-	-	-
Dehydrated Foods 脱水食品	1	-	-	-	-	-	-	-	-	-	-	-	-	-	-	-
Chilled Foods 冷藏食品	6	3	-	-	-	-	-	-	-	-	-	-	-	-	-	-

Establishments Engaged in Selling																
Medical Care Agencies 醫事照護機構	2	-	-	-	-	-	-	-	-	-	-	-	-	-	-	-
Logistics & Broadcasting 物流業、傳播業	105	18	-	3	-	-	-	-	-	-	-	-	-	-	-	-
Other Food Dealer 其他食品販賣業	1,011	535	16	56	-	-	-	-	-	-	-	-	-	-	-	-
Weight Management Industry 瘦身美容業	43	-	-	-	-	-	-	-	-	-	-	-	-	-	-	-
Edible Ice Piece & Food 食用水塊及冰品	56	16	1	4	-	-	-	-	-	-	-	-	-	-	-	-
Water Vending Machines & Trucks 加水站及加水車	49	5	-	1	-	-	-	-	-	-	-	-	-	-	-	-
Food Direct Sale 食品直銷商	97	42	-	1	-	-	-	-	-	-	-	-	-	-	-	-
Fishery Modified Foods 水產及加工品	147	97	1	4	-	-	-	-	-	-	-	-	-	-	-	-
Leisure Food 休閒食品	169	88	2	3	-	-	-	-	-	-	-	-	-	-	-	-
Pharmacies 藥局藥房	110	28	-	-	-	-	-	-	-	-	-	-	-	-	-	-
Baked Goods 烘焙食品門市部	506	379	11	47	-	-	-	-	-	-	-	-	-	-	-	-
Food Wholesaler 食品批發商	237	37	4	3	-	-	-	-	-	-	-	-	-	-	-	-
Food Importer 食品進口商	417	244	2	3	-	-	-	-	-	-	-	-	-	-	-	-
Cooperatives 員工員生消費合作社	107	27	1	6	-	-	-	-	-	-	-	-	-	-	-	-
Groceries 雜貨、便利商店	1,583	1,511	93	15	-	-	-	-	-	-	-	-	-	-	-	-
Supermarkets 超級市場	530	986	156	28	-	-	-	-	-	-	-	-	-	-	-	-
Traditional Markets 傳統市場	226	20	6	2	-	-	-	-	-	-	-	-	-	-	-	-
Cold Drink 冷飲店	3,900	1,519	313	498	-	-	-	-	-	-	-	-	-	-	-	-
Food Stands 飲食攤販	9,315	10,127	2,314	562	-	-	-	-	-	-	-	-	-	-	-	-
Restaurants 餐飲店	18,767	865	1,988	-	-	-	-	-	-	-	-	-	-	-	-	-

表 59 臺北市食品衛生管理查驗工作

中華民國107年

單位:件

查驗情形別 Inspection	總計 Total	液態乳 Liquid Milk	調味乳 Flavored Milk	發酵乳 Fermented Milk	煉乳 Condensed Milk	乳粉類 Milk Powder	其他 乳製品 Other Dairy Products
查驗件數 No.Checked	71,983	909	1,443	1,749	36	318	309
檢查件數 No. Inspected	67,187	907	1,443	1,729	35	315	283
檢查與規定不符件數 No. Disqualified	720	1	-	-	-	2	4
檢驗件數 No. Tested	4,796	2	-	20	1	3	26
檢驗與規定不符件數 No. Disqualified	274	-	-	-	-	-	-
不符規定件數 No. Disqualified	994	1	-	-	-	2	4
不符規定比率(%)	1.38	0.11	-	-	-	0.63	1.29
與規定不符原因 Reasons for Disqualification							
1. 違規標示件數及處理 Unlawful Indications and Dealings							
違規件數 No. Illegal	191	1	-	-	-	2	4
移送法辦件數 No. Deals with According to Law	-	-	-	-	-	-	-
罰鍰件數 No. Fine	191	1	-	-	-	2	4
限期改善件數 No. Improvement	-	-	-	-	-	-	-
沒入銷毀件數 No. Destruction	-	-	-	-	-	-	-
辦理中(移外縣市) Managing(Transformed to the Outside County City)	-	-	-	-	-	-	-
2. 違規廣告件數及處理 Unlawful Ads and Dealings							
違規件數 No. Illegal	529	-	-	-	-	-	-
移送法辦件數 No. Deals with According to Law	-	-	-	-	-	-	-
罰鍰件數 No. Fine	529	-	-	-	-	-	-
封存物品件數 No. Sealed Goods	-	-	-	-	-	-	-
辦理中(移外縣市) Managing(Transformed to the Outside County City)	-	-	-	-	-	-	-

資料來源：本局食品藥物管理科。

Source：Food and Drug Division of Department of Health, Taipei City Government.

Table 59 Food Sanitation Inspection, Taipei City

2018

Unit:Case

保久乳	肉類	肉加工品類	肉品罐頭	蛋品	蛋加工品	蛋品罐頭	水產品	水產加工品	水產品罐頭	穀類
Long Life Milk	Meats	Meat Products	Meat Product Canned Food	Fresh Eggs	Egg Products	Egg Product Canned Food	Marine Products	Fishery Products	Marine Product Canned Food	Grains
19	834	805	79	103	113	-	372	496	305	629
19	615	726	79	43	55	-	185	379	305	621
-	4	2	-	-	2	-	3	3	-	2
-	219	79	-	60	58	-	187	117	-	8
-	3	-	-	-	6	-	5	2	-	-
-	7	2	-	-	8	-	8	5	-	2
-	0.84	0.25	-	-	7.08	-	2.15	1.01	-	0.32
-	4	2	-	-	2	-	3	3	-	2
-	-	-	-	-	-	-	-	-	-	-
-	4	2	-	-	2	-	3	3	-	2
-	-	-	-	-	-	-	-	-	-	-
-	-	-	-	-	-	-	-	-	-	-
-	-	-	-	-	-	-	-	-	-	-
-	-	-	-	-	-	-	-	-	-	-
-	-	-	-	-	-	-	-	-	-	-
-	-	-	-	-	-	-	-	-	-	-
-	-	-	-	-	-	-	-	-	-	-
-	-	-	-	-	-	-	-	-	-	-
-	-	-	-	-	-	-	-	-	-	-

表 59 臺北市食品衛生管理查驗工作(續1)

中華民國107年

單位:件

查驗情形別 Inspection	豆製品 Bean Products	米乾製品 Dry Rice Products	米濕製品 Wet Rice Products	雜糧製品 Miscellaneous Grain Products	麵乾製品 Dry Flour Products
查驗件數 No.Checked	2,091	806	1,892	313	4,620
檢查件數 No.Checked	1,832	790	1,691	232	4,614
檢查與規定不符件數 No. Disqualified	1	1	1	4	-
檢驗件數 No.Tested	259	16	201	81	6
檢驗與規定不符件數 No. Disqualified	8	-	18	1	-
不符規定件數 No. Disqualified	9	1	19	5	-
不符規定比率(%)	0.43	0.12	1.00	1.60	-
與規定不符原因 Reasons for Disqualification					
1. 違規標示件數及處理 Unlawful Indications and Dealings					
違規件數 No. Illegal	1	1	1	4	-
移送法辦件數 No. Deals with According to Law	-	-	-	-	-
罰鍰件數 No. Fine	1	1	1	4	-
限期改善件數 No. Improvement	-	-	-	-	-
沒入銷毀件數 No. Destruction	-	-	-	-	-
辦理中(移外縣市) Managing(Transformed to the Outside County City)	-	-	-	-	-
2. 違規廣告件數及處理 Unlawful Ads and Dealings					
違規件數 No. Illegal	-	-	-	-	-
移送法辦件數 No. Deals with According to Law	-	-	-	-	-
罰鍰件數 No. Fine	-	-	-	-	-
封存物品件數 No. Sealed Goods	-	-	-	-	-
辦理中(移外縣市) Managing(Transformed to the Outside County City)	-	-	-	-	-

Table 59 Food Sanitation Inspection, Taipei City(Cont.1)

2018

Unit:Case

麵濕製品	穀豆類罐頭	花生製品	中間製品	烘培食品	糖果類	堅果加工	蔬果	醬菜	罐頭	冷凍蔬菜
Wet Flour Products	Grain and Legume Canned Food	Product of Peanut	Half-finished Product	Baking Foods	Candies	Nut Processing	Vegetables and Fruits	Pickled Vegetables	Canned Food	Frozen Vegetables
478	121	110	595	18,076	3,542	732	1,523	248	198	227
337	121	76	570	17,949	3,499	717	307	128	198	227
1	-	-	1	21	18	1	8	2	-	-
141	-	34	25	127	43	15	1,216	120	-	-
6	-	-	-	3	-	-	129	8	-	-
7	-	-	1	24	18	1	137	10	-	-
1.46	-	-	0.17	0.13	0.51	0.14	9.00	4.03	-	-
1	-	-	1	21	18	1	8	2	-	-
-	-	-	-	-	-	-	-	-	-	-
1	-	-	1	21	18	1	8	2	-	-
-	-	-	-	-	-	-	-	-	-	-
-	-	-	-	-	-	-	-	-	-	-
-	-	-	-	-	-	-	-	-	-	-
-	-	-	-	-	-	-	-	-	-	-
-	-	-	-	-	-	-	-	-	-	-
-	-	-	-	-	-	-	-	-	-	-
-	-	-	-	-	-	-	-	-	-	-
-	-	-	-	-	-	-	-	-	-	-

表 59 臺北市食品衛生管理查驗工作(續2)

中華民國107年

單位:件

查驗情形別 Inspection	脫水食品 Dehydrated Foods	果醬 Jams	堅果 Nuts	糖漬鹽漬 果實 Pickled Fruits	嬰兒配方 食品 Infant Formula
查驗件數 No.Checked	385	140	159	325	28
檢查件數 No.Checked	256	132	159	259	28
檢查與規定不符件數 No. Disqualified	4	-	-	4	-
檢驗件數 No.Tested	129	8	-	66	-
檢驗與規定不符件數 No. Disqualified	3	-	-	2	-
不符規定件數 No. Disqualified	7	-	-	6	-
不符規定比率(%)	1.82	-	-	1.85	-
與規定不符原因 Reasons for Disqualification					
1. 違規標示件數及處理 Unlawful Indications and Dealings					
違規件數 No. Illegal	4	-	-	4	-
移送法辦件數 No. Deals with According to Law	-	-	-	-	-
罰鍰件數 No. Fine	4	-	-	4	-
限期改善件數 No. Improvement	-	-	-	-	-
沒入銷毀件數 No. Destruction	-	-	-	-	-
辦理中(移外縣市) Managing(Transformed to the Outside County City)	-	-	-	-	-
2. 違規廣告件數及處理 Unlawful Ads and Dealings					
違規件數 No. Illegal	-	-	-	-	-
移送法辦件數 No. Deals with According to Law	-	-	-	-	-
罰鍰件數 No. Fine	-	-	-	-	-
封存物品件數 No. Sealed Goods	-	-	-	-	-
辦理中(移外縣市) Managing(Transformed to the Outside County City)	-	-	-	-	-

Table 59 Food Sanitation Inspection, Taipei City(Cont.2)

2018

Unit:Case

較大嬰兒配方輔助食	特定疾病配方食品	食用冰塊	冷凍冰果	含碳酸飲料	不含碳酸飲料	包(盛)裝飲用水	動物油脂	植物油脂	十七類食品添加物	其他食品添加物
Infant Assistant Foods	Formula for Certain Disease	Edible Ice	Frozen Fruit	Carbonic Drink	Non-Carbonic Drink	Bottled Water	Animal Oil	Vegetable Oil	Seventeen Food Additives	Other Food Additives
41	120	155	420	1,755	9,762	201	74	692	72	7
41	41	122	282	1,721	9,530	167	59	647	53	6
-	-	-	1	-	14	-	-	-	5	3
-	79	33	138	34	232	34	15	45	19	1
-	-	1	15	1	27	2	-	-	-	-
-	-	1	16	1	41	2	-	-	5	3
-	-	0.65	3.81	0.06	0.42	1.00	-	-	6.94	42.86
-	-	-	1	-	14	-	-	-	5	3
-	-	-	-	-	-	-	-	-	-	-
-	-	-	1	-	14	-	-	-	5	3
-	-	-	-	-	-	-	-	-	-	-
-	-	-	-	-	-	-	-	-	-	-
-	-	-	-	-	-	-	-	-	-	-
-	-	-	-	-	-	-	-	-	-	-
-	-	-	-	-	-	-	-	-	-	-
-	-	-	-	-	-	-	-	-	-	-
-	-	-	-	-	-	-	-	-	-	-
-	-	-	-	-	-	-	-	-	-	-

表 59 臺北市食品衛生管理查驗工作(續3)

中華民國107年

單位:件

查驗情形別 Inspection	塑膠品 Plastics	非塑膠類 Non-Plastics	食品用洗 潔劑 Foods Grade Detergent	醬油 Soy Sauce	調味醬 Flavoring Sauce
查驗件數 No.Checked	108	146	42	1,055	845
檢查件數 No.Checked	53	94	21	1,053	792
檢查與規定不符件數 No. Disqualified	3	1	2	-	7
檢驗件數 No.Tested	55	52	21	2	53
檢驗與規定不符件數 No. Disqualified	-	-	-	-	-
不符規定件數 No. Disqualified	3	1	2	-	7
不符規定比率(%)	2.78	0.68	5	-	0.83
與規定不符原因 Reasons for Disqualification					
1. 違規標示件數及處理 Unlawful Indications and Dealings					
違規件數 No. Illegal	3	1	2	-	7
移送法辦件數 No. Deals with According to Law	-	-	-	-	-
罰鍰件數 No. Fine	3	1	2	-	7
限期改善件數 No. Improvement	-	-	-	-	-
沒入銷毀件數 No. Destruction	-	-	-	-	-
辦理中(移外縣市) Managing(Transformed to the Outside County City)	-	-	-	-	-
2. 違規廣告件數及處理 Unlawful Ads and Dealings					
違規件數 No. Illegal	-	-	-	-	-
移送法辦件數 No. Deals with According to Law	-	-	-	-	-
罰鍰件數 No. Fine	-	-	-	-	-
封存物品件數 No. Sealed Goods	-	-	-	-	-
辦理中(移外縣市) Managing(Transformed to the Outside County City)	-	-	-	-	-

Table 59 Food Sanitation Inspection, Taipei City(Cont.3)

2018

Unit:Case

其他調味品	誇大療效食品	健康食品	餐飲類	餐盒食品	冷凍冷藏複合調理食品	速食類	酒類	基因改造食品	其他
Other Seasonings	Food with Misleading Statements	Health Food	Dining and Drink	Lunch Box	Mixing Prepared Foods	Fast Food	Wines	Genetically Modified Foods	Others
1,620	738	372	151	385	5,514	1,313	110	47	1,110
1,605	721	369	139	214	5,219	1,307	100	47	923
11	552	-	-	-	2	2	-	-	27
15	17	3	12	171	295	6	10	-	187
2	1	-	1	10	17	-	-	-	3
13	553	-	1	10	19	2	-	-	30
0.80	74.93	-	0.66	2.60	0.34	0	-	-	2.70
11	23	-	-	-	2	2	-	-	27
-	-	-	-	-	-	-	-	-	-
11	23	-	-	-	2	2	-	-	27
-	-	-	-	-	-	-	-	-	-
-	-	-	-	-	-	-	-	-	-
-	-	-	-	-	-	-	-	-	-
-	529	-	-	-	-	-	-	-	-
-	-	-	-	-	-	-	-	-	-
-	529	-	-	-	-	-	-	-	-
-	-	-	-	-	-	-	-	-	-
-	-	-	-	-	-	-	-	-	-

表 59 臺北市食品衛生管理查驗工作(續4)

中華民國107年

單位:件

查驗情形別 Inspection	總計 Total	液態乳 Liquid Milk	調味乳 Flavored Milk	發酵乳 Fermented Milk	煉乳 Condensed Milk	乳粉類 Milk Powder	其他乳製品 Other Dairy Products
3. 食品添加物 Food Additives	34	-	-	-	-	-	-
4. 食品器具、容器、包裝檢驗 Food Packing Inspection	-	-	-	-	-	-	-
5. 食品用清潔劑 Food Cleanser	-	-	-	-	-	-	-
6. 寄生蟲 Parasite	-	-	-	-	-	-	-
7. 微生物 Microorganism	128	-	-	-	-	-	-
8. 真菌毒素 Mycotoxin	-	-	-	-	-	-	-
9. 水產毒素 Fishery Food Toxin	-	-	-	-	-	-	-
10. 動物用藥殘留 Animal Drugs Residue	5	-	-	-	-	-	-
11. 化學成分 Chemical Ingredients	1	-	-	-	-	-	-
12. 成分分析 Ingredients Analysis	-	-	-	-	-	-	-
13. 食品品質 Food Quality	-	-	-	-	-	-	-
14. 保健功效成分 Health Care Effect Ingredients	-	-	-	-	-	-	-
15. 食品摻假 Food Adulteration	-	-	-	-	-	-	-
16. 葉綠酸鹽 Chlorophyllin Salts	-	-	-	-	-	-	-
17. 基因改造食品 Genetically Modified Foods	-	-	-	-	-	-	-
18. 動物性成分 Animal Ingredients	-	-	-	-	-	-	-
19. 一般檢驗 General Inspection	1	-	-	-	-	-	-
20. 輻射照射 Irradiation	-	-	-	-	-	-	-
21. 澱粉、脂肪、ABS	-	-	-	-	-	-	-
22. 其他 Others	132	-	-	-	-	-	-

表 59 臺北市食品衛生管理查驗工作(續5)

中華民國107年

單位:件

查驗情形別 Inspection	豆製品 Bean Products	米乾製品 Dry Rice Products	米濕製品 Wet Rice Products	雜糧製品 Miscellaneous Grain Products	麵乾製品 Dry Flour Products
3. 食品添加物 Food Additives	6	-	2	1	-
4. 食品器具、容器、包裝檢驗 Food Packing Inspection	-	-	-	-	-
5. 食品用清潔劑 Food Cleanser	-	-	-	-	-
6. 寄生蟲 Parasite	-	-	-	-	-
7. 微生物 Microorganism	-	-	16	-	-
8. 真菌毒素 Mycotoxin	-	-	-	-	-
9. 水產毒素 Fishery Food Toxin	-	-	-	-	-
10. 動物用藥殘留 Animal Drugs Residue	-	-	-	-	-
11. 化學成分 Chemical Ingredients	-	-	-	-	-
12. 成分分析 Ingredients Analysis	-	-	-	-	-
13. 食品品質 Food Quality	-	-	-	-	-
14. 保健功效成分 Health Care Effect Ingredients	-	-	-	-	-
15. 食品摻假 Food Adulteration	-	-	-	-	-
16. 葉綠酸鹽 Chlorophyllin Salts	-	-	-	-	-
17. 基因改造食品 Genetically Modified Foods	-	-	-	-	-
18. 動物性成分 Animal Ingredients	-	-	-	-	-
19. 一般檢驗 General Inspection	1	-	-	-	-
20. 輻射照射 Irradiation	-	-	-	-	-
21. 澱粉、脂肪、ABS	-	-	-	-	-
22. 其他 Others	1	-	-	-	-

Table 59 Food Sanitation Inspection, Taipei City(Cont.5)

2018

Unit:Case

麵濕製品	穀豆類罐頭	花生製品	中間製品	烘培食品	糖果類	堅果加工	蔬果	醬菜	罐頭	冷凍蔬菜
Wet Flour Products	Grain and Legume Product Canned Food	Product of Peanut	Half-finished Product	Baking Foods	Candies	Nut Processing	Vegetables and Fruits	Pickled Vegetables	Canned Food	Frozen Vegetables
2	-	-	-	1	-	-	-	9	-	-
-	-	-	-	-	-	-	-	-	-	-
-	-	-	-	-	-	-	-	-	-	-
-	-	-	-	-	-	-	-	-	-	-
4	-	-	-	1	-	-	-	-	-	-
-	-	-	-	-	-	-	-	-	-	-
-	-	-	-	-	-	-	-	-	-	-
-	-	-	-	-	-	-	-	-	-	-
-	-	-	-	-	-	-	-	-	-	-
-	-	-	-	-	-	-	-	-	-	-
-	-	-	-	-	-	-	-	-	-	-
-	-	-	-	-	-	-	-	-	-	-
-	-	-	-	-	-	-	-	-	-	-
-	-	-	-	-	-	-	-	-	-	-
-	-	-	-	-	-	-	-	-	-	-
-	-	-	-	-	-	-	-	-	-	-
-	-	-	-	-	-	-	-	-	-	-
-	-	-	-	1	-	-	129	-	-	-

表 59 臺北市食品衛生管理查驗工作(續6)

中華民國107年

單位:件

查驗情形別 Inspection	脫水食品	果醬	堅果	糖漬鹽漬 果實	嬰兒配方 食品
	Dehydrated Foods	Jams	Nuts	Pickled Fruits	Infant Formula
3. 食品添加物 Food Additives	3	-	-	2	-
4. 食品器具、容器、包裝檢驗 Food Packing Inspection	-	-	-	-	-
5. 食品用清潔劑 Food Cleanser	-	-	-	-	-
6. 寄生蟲 Parasite	-	-	-	-	-
7. 微生物 Microorganism	-	-	-	-	-
8. 真菌毒素 Mycotoxin	-	-	-	-	-
9. 水產毒素 Fishery Food Toxin	-	-	-	-	-
10. 動物用藥殘留 Animal Drugs Residue	-	-	-	-	-
11. 化學成分 Chemical Ingredients	-	-	-	-	-
12. 成分分析 Ingredients Analysis	-	-	-	-	-
13. 食品品質 Food Quality	-	-	-	-	-
14. 保健功效成分 Health Care Effect Ingredients	-	-	-	-	-
15. 食品摻假 Food Adulteration	-	-	-	-	-
16. 葉綠酸鹽 Chlorophyllin Salts	-	-	-	-	-
17. 基因改造食品 Genetically Modified Foods	-	-	-	-	-
18. 動物性成分 Animal Ingredients	-	-	-	-	-
19. 一般檢驗 General Inspection	-	-	-	-	-
20. 輻射照射 Irradiation	-	-	-	-	-
21. 澱粉、脂肪、ABS	-	-	-	-	-
22. 其他 Others	-	-	-	-	-

表 59 臺北市食品衛生管理查驗工作(續7完)

中華民國107年

單位:件

查驗情形別 Inspection	塑膠品 Plastics	非塑膠類 Non-Plastics	食品用洗 潔劑 Foods Grade Detergent	醬油 Soy Sauce	調味醬 Flavoring Sauce
3. 食品添加物 Food Additives	-	-	-	-	-
4. 食品器具、容器、包裝檢驗 Food Packing Inspection	-	-	-	-	-
5. 食品用清潔劑 Food Cleanser	-	-	-	-	-
6. 寄生蟲 Parasite	-	-	-	-	-
7. 微生物 Microorganism	-	-	-	-	-
8. 真菌毒素 Mycotoxin	-	-	-	-	-
9. 水產毒素 Fishery Food Toxin	-	-	-	-	-
10. 動物用藥殘留 Animal Drugs Residue	-	-	-	-	-
11. 化學成分 Chemical Ingredients	-	-	-	-	-
12. 成分分析 Ingredients Analysis	-	-	-	-	-
13. 食品品質 Food Quality	-	-	-	-	-
14. 保健功效成分 Health Care Effect Ingredients	-	-	-	-	-
15. 食品摻假 Food Adulteration	-	-	-	-	-
16. 葉綠酸鹽 Chlorophyllin Salts	-	-	-	-	-
17. 基因改造食品 Genetically Modified Foods	-	-	-	-	-
18. 動物性成分 Animal Ingredients	-	-	-	-	-
19. 一般檢驗 General Inspection	-	-	-	-	-
20. 輻射照射 Irradiation	-	-	-	-	-
21. 澱粉、脂肪、ABS	-	-	-	-	-
22. 其他 Others	-	-	-	-	-

Table 59 Food Sanitation Inspection, Taipei City(Cont.7 End)

2018

Unit:Case

其他調味品	誇大療效食品	健康食品	餐飲類	餐盒食品	冷凍冷藏複合調理食品	速食類	酒類	基因改造食品	其他
Other Seasonings	Food with Misleading Statements	Health Food	Dining and Drink	Lunch Box	Mixing Prepared Foods	Fast Food	Wines	Genetically Modified Foods	Others
2	-	-	-	-	-	-	-	-	3
-	-	-	-	-	-	-	-	-	-
-	-	-	-	-	-	-	-	-	-
-	-	-	-	-	-	-	-	-	-
-	-	-	1	12	17	-	-	-	-
-	-	-	-	-	-	-	-	-	-
-	-	-	-	-	-	-	-	-	-
-	-	-	-	-	-	-	-	-	-
-	-	-	-	-	-	-	-	-	-
-	-	-	-	-	-	-	-	-	-
-	-	-	-	-	-	-	-	-	-
-	-	-	-	-	-	-	-	-	-
-	-	-	-	-	-	-	-	-	-
-	-	-	-	-	-	-	-	-	-
-	-	-	-	-	-	-	-	-	-
-	-	-	-	-	-	-	-	-	-
-	-	-	-	-	-	-	-	-	-
-	1	-	-	-	-	-	-	-	-

表 60 臺北市政府衛生局檢驗工作

單位:項件數

年別 Year	合計 Total	食 品 衛 生 檢 驗					
		飲食品一般 衛生檢驗 Food	病原微生物及 食物中毒檢驗 Pathogen Microorganism and Food Poisoning	食品中添 加物檢驗 Food Additives	殘留農藥 量檢驗 Residual Pesticide	有害性重 金屬檢驗 Harmful Heavy Metals	食品容器器具 包裝及餐具、 洗潔劑等檢驗 Food Package and Volume
民國 60年 1971	30,644	2,435	25,997	-	-	-	-
民國 65年 1976	22,277	2,935	15,820	-	-	-	-
民國 70年 1981	17,959	4,953	2,956	1,979	755	1,443	1,506
民國 75年 1986	35,352	12,806	2,855	5,700	1,719	1,750	2,533
民國 80年 1991	51,225	17,293	2,903	7,325	1,710	3,812	1,650
民國 85年 1996	40,597	12,706	366	24,327	507	535	1,052
年別 Year	合計 Total	食 品 衛 生 檢 驗					
		飲食品一般 衛生檢驗 Food	病原微生物及 食物中毒檢驗 Pathogen Microorganism and Food Poisoning	食品中添 加物檢驗 Food Additives	殘留農藥 量檢驗 Residual Pesticide	有害性重 金屬檢驗 Harmful Heavy Metals	食品容器器具 包裝及餐具、 洗潔劑等檢驗 Food Package and Volume
民國 90年 2001	33,809	10,516	2,035	8,734	1,455	539	510
民國 95年 2006	164,003	14,249	1,287	112,491	13,511	811	186
民國 100年 2011	192,547	8,403	1,095	12,541	78,433	513	31
民國 101年 2012	256,051	7,825	1,637	13,949	128,064	608	19
民國 102年 2013	318,679	7,722	731	16,179	165,764	819	185
民國 103年 2014	317,123	12,535	655	14,973	184,324	1,066	35
民國 104年 2015	404,348	8,420	1,325	20,680	264,456	1,114	65
民國 105年 2016	326,875	8,046	730	20,639	186,381	988	63
民國 106年 2017	441,250	10,445	1,597	14,751	273,820	4,309	4
民國 107年 2018	542,373	7,679	815	12,954	440,912	851	40

資料來源：本局檢驗科。Source：Laboratory Division of Department of Health, Taipei City Government.

Table 60 Inspection Work in Taipei City Health Department

Unit:Items

Food Sanitation Inspection			營業衛生檢驗 Business Sanitation Inspection			藥物檢驗 Medicine Inspection	陳情檢驗 Recite Inspection	
動物用藥 檢驗	飲用水 檢驗 (1)	煙毒嫌疑物品 檢驗 (1)	毛巾、濕紙 巾檢驗	泳池水檢驗	浴池水檢驗	中藥摻西藥檢驗	受理申請、投 訴、檢舉等檢驗	
Inspection of Animal Medicine	Drinking Water	Suspected Drug Abuse	Towel、 Moist Paper Inspection	Pool Water Inspection	Bath Water Inspection	Traditional Chinese Medicine with Western Medicine Inspection	Requests for Laboratory Testings	Medical Inspection
-	287	558	-	-	-	-	1,367	...
-	498	101	-	-	-	-	2,923	...
-	4,282	16	-	-	-	-	69	...
-	7,044	143	-	-	-	-	802	...
-	14,296	-	-	-	-	-	2,236	...
-	-	-	-	-	-	-	1,104	...
Food Sanitation Inspection			營業衛生檢驗 Business Sanitation Inspection			藥物檢驗 Medicine Inspection	陳情檢驗 Recite Inspection	
動物用藥 檢驗	其他		毛巾、濕紙 巾檢驗	泳池水檢驗	浴池水檢驗	中藥摻西藥檢驗	受理申請、投 訴、檢舉等檢驗	
Inspection of Animal Medicine	Others		Towel、 Moist Paper Inspection	Pool Water Inspection	Bath Water Inspection	Traditional Chinese Medicine with Western Medicine Inspection	Requests for Laboratory Testings	Medical Inspection
628	479		1,038	2,170	619	98	4,988	...
763	192		598	3,018	1,226	640	15,031	...
1,234	1,544		-	3,207	6,582	38,304	40,660	...
13,049	836		-	4,240	6,552	36,480	42,792	...
26,275	1,725		-	3,529	6,360	41,192	48,076	122
32,659	2,118		-	5,058	5,343	16,400	41,855	102
29,181	6,686		-	4,017	3,873	10,486	53,938	107
29,604	6,086		-	4,374	3,796	15,836	50,244	88
28,334	5,629		-	3,435	3,936	39,746	55,166	78
14,056	2,832		-	3,080	3,693	8,988	46,376	97

附註：(1)飲用水檢驗自83年2月份移環保局辦理，煙毒嫌疑物品檢驗自83年移市療辦理。

表 61 臺北市食品中毒事件按攝食場所分
Table 61 Incidents of Food Poisoning, Taipei City

單位:件、人

Unit:Outbreaks、Person

場所別 Place	件數 No. of Outbreaks	患者數 No. of Cases	死亡數 No. of Deaths
民國 80年 1991	6	468	-
民國 85年 1996	17	275	-
民國 90年 2001	13	130	1
民國 94年 2005	37	258	-
民國 95年 2006	22	251	-
民國 96年 2007	20	150	-
民國 97年 2008	11	152	-
民國 98年 2009	13	85	-
民國 99年 2010	17	119	-
民國 100年 2011	67	266	-
民國 101年 2012	74	387	-
民國 102年 2013	44	246	-
民國 103年 2014	69	731	-
民國 104年 2015	64	642	-
民國 105年 2016	63	1,063	-
民國 106年 2017	58	1,007	-
民國 107年 2018	44	742	-
自宅 Home	4	8	-
供膳之營業場所 Restaurant	28	74	-
學校 School	7	645	-
辦公場所 Office	2	8	-
醫療場所 Hospital	1	4	-
運輸工具 Transportation Vehicles	-	-	-
部隊 Army	-	-	-
野外 Out-doors	-	-	-
攤販 Food Stands	-	-	-
外燴 Outdoors Catering	-	-	-
監獄 Calaboose	-	-	-
其他 Others	2	3	-

資料來源：本局食品藥物管理科。

附註：食物中毒依照患者潛伏期、臨床症狀及食品檢體、患者檢體或環境等相關檢體據以判定。

Source：Food and Drug Division of Department of Health, Taipei City Government.

附錄
APPENDICES

附錄1 臺北市全民健保門、住診(包括急診)患者 人數及費

疾 病 類 別	民國105年							
	患者人數		就診率(2)		費用		平均每人費用(3)	
	臺北市 (萬人)	臺北市/ 全國(倍)	臺北市 (人/每10 萬人口)	臺北市/ 全國(倍)	臺北市 (億點數)	臺北市/ 全國(倍)	臺北市 (點數)	臺北市/ 全國(倍)
總計(1)	251	0.11	92,789	0.98	716	0.12	28,560	1.03
感染症及寄生蟲病	57	0.11	20,933	0.93	22	0.11	3,941	0.98
腫瘤	28	0.13	10,203	1.16	84	0.12	30,321	0.91
血液和造血器官及涉及免疫機轉的 疾患	8	0.11	3,134	0.99	8	0.13	9,376	1.13
內分泌、營養和代謝疾病	54	0.12	19,815	1.05	37	0.12	6,835	0.96
精神與行為疾患	29	0.12	10,744	1.00	32	0.12	11,075	1.01
神經系統疾病	35	0.10	13,043	0.89	14	0.12	4,054	1.15
眼睛及其附屬器官的疾病	84	0.12	30,963	1.04	20	0.13	2,375	1.08
耳與乳突之疾患	30	0.11	10,946	0.98	4	0.13	1,418	1.11
循環系統疾病	54	0.11	19,914	1.00	82	0.13	15,288	1.14
呼吸系統疾病	177	0.11	65,460	0.93	83	0.12	4,693	1.08
消化系統疾病	183	0.12	67,897	1.02	88	0.12	4,783	1.01
皮膚及皮下組織疾病	90	0.11	33,166	0.95	16	0.11	1,760	1.04
肌肉骨骼系統及結締組織疾病	82	0.10	30,375	0.90	52	0.11	6,361	1.10
生殖泌尿系統疾病	61	0.11	22,716	0.96	78	0.11	12,676	0.97
妊娠、生產與產褥期合併症	5	0.13	3,587	1.07	9	0.14	18,158	1.06
源於週產期的指引	1	0.13	543	1.11	1	0.13	7,815	1.05
先天性畸形、變形與染色體異常	3	0.14	1,260	1.19	4	0.14	11,256	1.02
症狀、癥候與臨床和實驗室的異常 發現	101	0.09	37,232	0.81	24	0.11	2,353	1.17
傷害中毒與其它外因造成的特定影 響	69	0.10	25,444	0.83	30	0.09	4,422	0.94
導致罹病或致死之外因	2	0.09	893	0.77	1	0.18	2,319	20.48
影響健康狀況及健康服務	88	0.11	32,593	0.97	25	0.12	2,860	1.08

資料來源：衛生福利部。

附 註：(1)患者如因罹患不同疾病，分別就醫，則各疾病類別皆將人數計入，惟「總計欄」僅列全年就醫總人數，不重複計算，致該欄與細項加總不符。

(2)就診率=(患者人數/年中人口數)×100,000

(3)平均每人費用=費用/患者人數

用統計

疾 病 類 別	民國106年							
	患者人數		就診率(2)		費用		平均每人費用(3)	
	臺北市 (萬人)	臺北市 / 全國 (倍)	臺北市 (人/每10 萬人口)	臺北市 / 全國 (倍)	臺北市 (億點數)	臺北市 / 全國 (倍)	臺北市 (點數)	臺北市 / 全國 (倍)
總計(1)	250	0.11	92,787	0.98	732	0.11	29,329	0.99
感染症及寄生蟲病	56	0.11	20,876	0.94	22	0.10	3,980	0.88
腫瘤	29	0.13	10,600	1.14	86	0.11	30,286	0.87
血液和造血器官及涉及免疫機轉的 疾患	9	0.11	3,218	0.97	8	0.12	8,748	1.05
內分泌、營養和代謝疾病	55	0.12	20,424	1.04	40	0.11	7,359	0.97
精神、行為和神經發展疾患	30	0.11	11,109	0.99	33	0.11	11,192	1.01
神經系統疾病	36	0.10	13,383	0.90	15	0.12	4,259	1.13
眼與附器疾病	84	0.12	31,149	1.05	21	0.13	2,522	1.07
耳與乳突之疾患	30	0.11	11,249	1.00	5	0.12	1,521	1.09
循環系統疾病	54	0.11	20,045	0.98	83	0.12	15,353	1.11
呼吸系統疾病	172	0.11	63,962	0.94	77	0.11	4,485	1.01
消化系統疾病	184	0.12	68,531	1.02	91	0.11	4,960	0.99
皮膚及皮下組織疾病	89	0.11	33,116	0.96	16	0.11	1,806	1.00
肌肉骨骼系統及結締組織疾病	83	0.10	30,978	0.90	55	0.11	6,651	1.08
生殖泌尿系統疾病	61	0.11	22,797	0.95	79	0.10	12,935	0.96
妊娠、生產與產褥期	5	0.12	3,208	1.01	9	0.13	19,136	1.06
源於周產期的病況	2	0.13	642	1.12	2	0.12	11,596	0.93
先天性畸形、變形與染色體異常 症狀、徵候與臨床和實驗室的異常 發現，他處未歸類者	3	0.14	1,280	1.21	4	0.13	11,702	0.97
100	0.09	37,264	0.82	24	0.11	2,429	1.14	
傷害、中毒與其它外因造成的特定 影響	70	0.10	25,946	0.84	31	0.09	4,514	0.91
導致罹病或致死之外因	2	0.08	907	0.73	0	0.13	6	1.51
影響健康狀況及健康服務	87	0.11	32,436	0.97	28	0.12	3,176	1.06

附錄2 臺北市性別統計指標

指 標 項 目	序號	單位	107年 數據	106年 數據	105年 數據	104年 數據	指標定義 或 計算公式說明	資料 週期 及 期間	備註
二、健康									
平均餘命 男	6	歲	80.93	80.82	80.54	80.64	0歲人口餘命之平均數	按年 次年11月	配合內政部發布縣市平均餘命資料，自99年起改以三年合併人口資料編算，例如105年資料係為103-105年人口數計算，並回溯修正。
女			86.29	86.29	86.18	86.25			
男女十大 死因	7	人/每十萬人	795.21	775.76	802.25	766.62	死亡：係指活產出生之後，於任何時間內發生其生命之跡象永久消滅之謂。亦即腦、心、肺等之機能停止活動。 1.男性死亡率=(男性死亡人數/男性年中人口數)*100,000。 2.女性死亡率=(女性死亡人數/女性年中人口數)*100,000。	按年 次年7月	1、96年死因統計資料採國際疾病分類第九版(ICD-9)。 2、97年起死因統計資料配合衛生署改採國際疾病分類第十版(ICD-10)。
第一順位	死因	惡性腫瘤	惡性腫瘤	惡性腫瘤	惡性腫瘤	惡性腫瘤			
死亡率	人/每十萬人	229.01	215.76	225.92	220.37				
第二順位	死因	心臟疾病(高血壓性疾病除外)	心臟疾病(高血壓性疾病除外)	心臟疾病(高血壓性疾病除外)	心臟疾病(高血壓性疾病除外)	心臟疾病(高血壓性疾病除外)			
第三順位	人/每十萬人	134.23	125.92	122.25	109.22				
第四順位	死因	肺炎	肺炎	肺炎	肺炎	肺炎			
第五順位	人/每十萬人	72.32	67.51	60.35	52.87				
第六順位	死因	腦血管疾病	腦血管疾病	腦血管疾病	腦血管疾病	腦血管疾病			
第七順位	人/每十萬人	52.21	54.06	53.54	51.48				
第八順位	死因	慢性下呼吸道疾病	慢性下呼吸道疾病	慢性下呼吸道疾病	慢性下呼吸道疾病	慢性下呼吸道疾病			
第九順位	人/每十萬人	31.07	33.60	35.28	36.28				
第十順位	死因	糖尿病	糖尿病	糖尿病	糖尿病	糖尿病			
第十一順位	人/每十萬人	26.69	26.52	30.79	31.88				
第十二順位	死因	腎炎、腎病症候群及腎病變	事故傷害	腎炎、腎病症候群及腎病變	事故傷害	事故傷害			
第十三順位	人/每十萬人	23.01	23.57	25.84	23.39				
第十四順位	死因	事故傷害	腎炎、腎病症候群及腎病變	事故傷害	敗血症	敗血症			
第十五順位	人/每十萬人	23.01	22.48	23.52	22.00				
第十六順位	死因	敗血症	敗血症	敗血症	腎炎、腎病症候群及腎病變	腎炎、腎病症候群及腎病變			
第十七順位	人/每十萬人	19.72	21.62	22.44	21.77				
第十八順位	死因	蓄意自我傷害(自殺)	蓄意自我傷害(自殺)	高血壓性疾病	高血壓性疾病	高血壓性疾病			
第十九順位	人/每十萬人	17.14	15.01	16.09	18.29				
女 總死亡率		人/每十萬人	564.27	545.67	544.83	513.35			
第一順位	死因	惡性腫瘤	惡性腫瘤	惡性腫瘤	惡性腫瘤	惡性腫瘤			
第二順位	人/每十萬人	165.35	162.99	163.31	154.12				
第三順位	死因	心臟疾病(高血壓性疾病除外)	心臟疾病(高血壓性疾病除外)	心臟疾病(高血壓性疾病除外)	心臟疾病(高血壓性疾病除外)	心臟疾病(高血壓性疾病除外)			
第四順位	人/每十萬人	91.90	80.57	74.66	68.61				
第五順位	死因	肺炎	肺炎	腦血管疾病	腦血管疾病	腦血管疾病			
第六順位	人/每十萬人	49.70	39.54	36.51	34.52				

附錄2 臺北市性別統計指標(續1)

指 標 項 目	序號	單位	107年 數據	106年 數據	105年 數據	104年 數據	指標定義 或 計算公式說明	資料 週期 及 期間	備註
第四順位		死因 人/每十萬人	腦血管疾病 34.69	腦血管疾病 35.76	肺炎 35.09	肺炎 31.25			
第五順位		死因 人/每十萬人	糖尿病 25.10	糖尿病 27.57	糖尿病 30.62	糖尿病 25.57			
第六順位		死因 人/每十萬人	腎炎、腎病 症候群及腎 病變 23.39	腎炎、腎病 症候群及腎 病變 21.58	腎炎、腎病 症候群及腎 病變 19.68	腎炎、腎病 症候群及腎 病變 20.10			
第七順位		死因 人/每十萬人	高血壓性疾 病 14.37	敗血症 13.18	敗血症 16.98	高血壓性疾 病 16.05			
第八順位		死因 人/每十萬人	敗血症 14.09	高血壓性疾 病 12.75	血管性及未 明示之癱瘓 症 13.92	骨骼肌肉系 統及結締組 織之疾病 13.14			
第九順位		死因 人/每十萬人	事故傷害 11.51	血管性及未 明示之癱瘓 症 12.04	骨骼肌肉系 統及結締組 織之疾病 12.93	敗血症 12.57			
第十順位		死因 人/每十萬人	蓄意自我傷 害(自殺) 9.30	慢性下呼吸 道疾病 11.26	高血壓性疾 病 12.64	血管性及未 明示之癱瘓 症 12.14			
嬰兒 死亡人數	13	人	101	90	106	137	嬰兒死亡率=(一年內 出生未滿一歲之嬰兒 死亡數/當年出生之活 嬰總數)*1,000。	按年 次年7月	同下
死亡 死亡率		0/00	4.46	3.60	3.82	4.75			
孕產婦 死亡人數	14	人	3	1	1	3	孕產婦死亡率=(一年 內由於各種產褥原因 (包括懷孕與生產所 引起之疾病及傷害) 所致孕婦死亡數/一年 內之活產總數) *100,000。	按年 次年7月	配合衛生署 自99年起活 嬰總數改以 發生日期統 計，並回溯 修正。
死亡 死亡率		0/0000	13.24	4.00	3.60	10.39			
懷孕婦女在 醫療機構分 娩之比率	15	%	...	99.80	99.80	99.80	在醫療機構分娩之比 率=(在醫療機構分娩 人數/出生通報生母人 數)*100。	按年 次年7月	本資料由衛 生福利部出 生通報取 得。
就醫者男女 比率	18	人/每十萬人	...	91,450	91,468	90,673	1.就醫者比率=(男、 女患者人數/男、女年 中人口數)*100,000。 2.患者人數係以門、 住診合計(包括急診) 計算。	按年 次年11月	本資料由衛 生福利部統 計處提供。
女		人/每十萬人	...	94,011	94,001	93,564			
自殺個案通 報數	19	人	2,530	2,282	1,804	1,561	該年度內臺北市自殺 防治研究發展中心受 理傳真通報總案件 數。	按年 次年1月	
總計 男			4,355	3,688	3,099	2,780			
女			14	2	6	1			
0-11歲 男			4	4	2	1			
女									

附錄2 臺北市性別統計指標(續2)

指 標 項 目	序號	單位	107年 數據	106年 數據	105年 數據	104年 數據	指標定義 或 計算公式說明	資料 週期 及 期間	備註
12-17歲 男			125	98	72	48			
女			296	125	116	102			
18-19歲 男			109	51	52	31			
女			205	154	80	82			
20-29歲 男			507	429	333	299			
女			1,107	910	728	635			
30-39歲 男			465	483	339	289			
女			971	771	753	688			
40-49歲 男			415	431	332	278			
女			705	664	570	504			
50-59歲 男			368	285	270	256			
女			473	488	399	410			
60-64歲 男			167	121	113	87			
女			215	171	122	95			
65歲以上男			349	330	275	245			
女			365	329	311	246			
不詳 男			11	52	12	27			
女			14	72	18	17			
HIV感染者 總計 男	20	人	4,552	4,344	3,967	3,635	截至目前臺北市本國籍列管人數。	按年 次年1月	本資料為行政院衛生福利部疾管署傳染病個案通報系統之疫調資料轉出分析。
女			107	108	105	102			
0-9歲 男			3	2	2	2			
女			-	1	1	2			
10-19歲 男			18	18	20	12			
女			1	1	1	1			
20-29歲 男			858	891	824	768			
女			4	4	5	2			
30-39歲 男			1,666	1,569	1,446	1,325			
女			20	20	23	23			
40-49歲 男			1,219	1,160	1,074	999			
女			37	38	34	32			
50-59歲 男			616	545	463	398			
女			25	23	18	17			
60-69歲 男			137	122	108	97			
女			13	15	16	16			
70-79歲 男			27	28	22	26			
女			6	4	6	9			
80歲以上男			8	9	8	8			
女			1	2	1	-			
不詳 男			-	-	-	-			
女			-	-	-	-			

附錄2 臺北市性別統計指標(續3)

指 標 項 目	序號	單位	107年 數據	106年 數據	105年 數據	104年 數據	指標定義 或 計算公式說明	資料 週期 及 期間	備註
HIV死亡者 總計		人	34	31	40	33	截至目前臺北市本國籍列管人數死亡者。	按年 次年1月	本資料為行政院衛生福利部疾管署傳染病個案通報系統之疫調資料轉出分析。
男			2	5	5	1			
女			-	-	-	-			
0-9歲			-	-	-	-			
男			-	1	-	-			
女			-	-	-	-			
10-19歲			-	-	-	-			
男			2	3	4	4			
女			1	-	-	-			
20-29歲			8	7	9	8			
男			-	-	-	1			
女			6	10	9	9			
30-39歲			5	7	11	5			
男			-	1	-	-			
女			4	3	3	4			
40-49歲			6	-	3	2			
男			-	3	3	-			
女			6	-	3	2			
50-59歲			-	-	2	-			
男			5	-	1	1			
女			3	-	-	-			
60-69歲			4	3	3	4			
男			-	3	3	-			
女			6	-	3	2			
70-79歲			-	-	2	-			
男			8	-	1	1			
女			1	1	-	-			
80歲以上			-	-	-	-			
男			-	-	-	-			
女			-	-	-	-			
不詳			-	-	-	-			
男			-	-	-	-			
女			-	-	-	-			
惡性腫瘤 罹患率	21	人/每十萬人	460.64	456.98	惡性腫瘤罹患率 =(男、女申報發生人數/男、女年底人口數)*100,000。	不定期	本資料為衛生福利部發布之資料，配合該部發布之最新資料更新。
男			458.26	467.02			
女					
惡性腫瘤 死亡人數		人	2,926	2,774	2,920	2,855		按年 次年7月	
男			2,312	2,288	2,299	2,170			
女			229.01	215.76	225.92	220.37			
惡性腫瘤 死亡率		人/每十萬人	165.35	162.99	163.31	154.12		按年 次年7月	
男			...	1.40	1.40	1.80	該年齡性別吸菸人數/ 該年齡總抽樣人數 *100。	不定期	97年、99年數據係採衛生署2年辦理1次之國中、高中吸菸行為調查資料，惟自100年起「青少年吸菸行為調查」同時蒐集中、高職學生吸菸率等相關資料。
女			...	0.40	0.70	0.30			

附錄2 臺北市性別統計指標(續4完)

指 標 項 目	序號	單位	107年 數據	106年 數據	105年 數據	104年 數據	指標定義 或 計算公式說明	資料 週期 及 期間	
16-17歲 男			...	9.20	10.80	12.90		98年、100年數據係採衛生署2年辦理1次之高中職學生吸菸行為調查資料，惟自100年起「青少年吸菸行為調查」同時蒐集國中、高中職學生吸菸率等相關資料。 本資料為衛生福利部成人吸菸行為電話調查資料，配合該部發布之最新資料更新。	
女			...	4.20	3.40	3.00			
18歲以上 男			...	18.33	22.91	24.87			
女			...	1.61	4.25	5.65			
四、社會參與									
公聽會參加 男 人數	48	人	-	296	64	-		按年 次年2月 底	
女			-	231	40	-			
由政府補助 男 或委託辦理 之各項論 壇、研討會 參加人數		人	1,210	1,273	1,341	1,305		按年 次年2月 底	
女			3,299	3,806	4,270	4,395			
八、人身安全									
市立醫院急 診案件中家 庭暴力案件 比率	93	%	1.47	1.41	1.28	1.34		按年 次年1月	家庭暴力案件係由社會局"家庭暴力防治中心"所提供。