

中華民國 100 年
臺北市死因統計年報

臺北市政府衛生局

中華民國 101 年 8 月編印

目次

壹、提要分析

貳、人口統計指標

表A·臺北市人口統計指標—行政區別.....	1
表B·臺北市歷年市民平均餘命一覽表.....	2
表C·臺北市近十年各年齡組年中人口數.....	3
表D·臺北市近十年各年齡組年中人口數—男性.....	4
表E·臺北市近十年各年齡組年中人口數—女性.....	5
表F·臺北市各行政區年底人口數.....	6
表G·臺北市近十年各行政區年底人口數.....	7
表H·臺北市各行政區年齡別年中人口數.....	8
表I·臺北市近十年各行政區年中人口數.....	9

參、100年死因統計

一、主要死因統計

表 1·臺北市、全國主要死亡原因比較.....	11
表 2·ICD-10 全國縣市別死亡概況.....	12
表 3·ICD-10 臺北市主要死亡原因.....	13
表 4·ICD-10 臺北市主要死因年齡別死亡概況.....	14
表 5·ICD-10 臺北市男性主要死因年齡別死亡概況.....	15
表 6·ICD-10 臺北市女性主要死因年齡別死亡概況.....	16

目 次

表 7 · ICD-10 臺北市嬰兒主要死亡原因.....	17
表 8 · ICD-10 臺北市0歲主要死亡原因.....	18
表 9 · ICD-10 臺北市少年(1-14歲)主要死亡原因.....	19
表10 · ICD-10 臺北市青年(15-24歲)主要死亡原因.....	20
表11 · ICD-10 臺北市壯年(25-44歲)主要死亡原因.....	21
表12 · ICD-10 臺北市中年(45-64歲)主要死亡原因.....	22
表13 · ICD-10 臺北市老年(65-79歲)主要死亡原因.....	23
表14 · ICD-10 臺北市老年(80歲以上)主要死亡原因.....	24
表15 · ICD-10 臺北市事故傷害死亡原因.....	25
表16 · ICD-10 臺北市男性事故傷害死亡原因.....	26
表17 · ICD-10 臺北市女性事故傷害死亡原因.....	27
表18 · ICD-10 臺北市運輸事故傷害死亡原因.....	28
表19 · ICD-10 臺北市男性運輸事故傷害死亡原因.....	29
表20 · ICD-10 臺北市女性運輸事故傷害死亡原因.....	30
表21 · ICD-10 臺北市自殺死亡方式.....	31
表22 · ICD-10 臺北市男性自殺死亡方式.....	32
表23 · ICD-10 臺北市女性自殺死亡方式.....	33
表24 · ICD-10 臺北市主要癌症死亡原因.....	34
表25 · ICD-10 臺北市主要癌症死因年齡別死亡概況.....	35
表26 · ICD-10 臺北市男性主要癌症死因年齡別死亡概況.....	36
表27 · ICD-10 臺北市女性主要癌症死因年齡別死亡概況.....	37

目次

二、行政區別死因統計

表28-1~28-12 · ICD-10 臺北市十二區主要死亡原因.....	39
表29-1~29-12 · ICD-10 臺北市十二區事故傷害死亡原因.....	51
表30-1~30-12 · ICD-10 臺北市十二區自殺死亡方式.....	63
表31-1~31-12 · ICD-10 臺北市十二區主要癌症死亡原因.....	75

肆、歷年死因統計

一、主要死因統計

表32 · 臺北市歷年主要死亡原因	87
表33 · 臺北市歷年男性主要死亡原因	90
表34 · 臺北市歷年女性主要死亡原因	93
表35 · 臺北市歷年新生兒、嬰兒及孕產婦死亡率.....	96
表36 · 臺北市歷年年齡結構別死亡率.....	97
表37 · 臺北市歷年事故傷害死亡原因	98
表38 · 臺北市歷年男性事故傷害死亡原因.....	100
表39 · 臺北市歷年女性事故傷害死亡原因	102
表40 · 臺北市歷年自殺死亡方式.....	104
表41 · 臺北市歷年男性自殺死亡方式.....	106
表42 · 臺北市歷年女性自殺死亡方式.....	108
表43 · 臺北市歷年主要死因標準化死亡率—以2000年W.H.O.之世界標準人口數為準.....	110
表44 · 臺北市歷年男性主要死因標準化死亡率—以2000年W.H.O.之世界標準人口數為準.....	112
表45 · 臺北市歷年女性主要死因標準化死亡率—以2000年W.H.O.之世界標準人口數為準.....	114

目 次

表46·臺北市歷年主要癌症死亡原因	116
表47·臺北市歷年男性主要癌症死亡原因	119
表48·臺北市歷年女性主要癌症死亡原因	122
表49·臺北市歷年主要癌症死因標準化死亡率—以2000年W.H.O.之世界標準人口數為準.....	125
表50·臺北市歷年男性主要癌症死因標準化死亡率—以2000年W.H.O.之世界標準人口數為準.....	127
表51·臺北市歷年女性主要癌症死因標準化死亡率—以2000年W.H.O.之世界標準人口數為準.....	129
二、行政區別死因統計	
表52-1~52-12·臺北市十二區歷年主要死亡原因	131
表53-1~53-12·臺北市十二區歷年主要癌症死亡原因	167
伍、歷年主要癌症發生率	
表54·臺北市歷年男性主要癌症發生率.....	203
表55·臺北市歷年女性主要癌症發生率.....	205
陸、附錄	
【附錄1】100年臺北市十大主要死因出爐惡性腫瘤蟬聯榜首，自殺連續4年排除10名外.....	207
【附錄2】自殺仍居青、壯年前3大主要死因，男性死亡率遠大於女性.....	214
【附錄3】ICD-10 新北市、臺中市、臺南市、高雄市主要死亡原因及主要癌症死亡原因比較.....	218
【附錄4】ICD-10 臺北市、全國、高雄市及日本主要死亡原因比較.....	220
【附錄5】100年臺北市行政區別衛生統計指標.....	227

壹、提要分析

100 年臺北市主要死因提要說明

一、標準化死亡率較上年增加 1.4%，較 91 年則減少 16.4%

100 年臺北市市民死亡人數 1 萬 5,834 人，平均每 33 分 12 秒就有一人死亡；粗死亡率為每十萬人口 600.9 人，分別較 99 年增加 25.1 人、4.4%；如依世界衛生組織(WHO)編布 2000 年世界人口結構調整計算，標準化死亡率為每十萬人口 343.5 人，較上年增加 1.4%，較 91 年則減少 16.4%。若與全國相較，100 年臺北市標準化死亡率較全國低 25.7%，並在全國 22 縣市中，僅高於連江縣，為死亡率第二低的縣市。

依近 10 年資料觀察，剔除人口結構因素影響後臺北市市民標準化死亡率大致呈漸減趨勢，但死亡人數與粗死亡率則反之，主要與臺北市人口結構日趨老化有關。(詳圖 1)

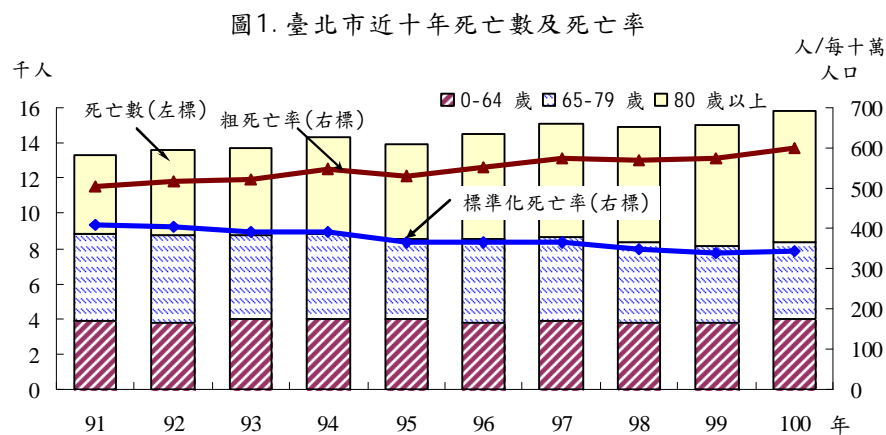

二、臺北市市民十大死因惡性腫瘤蟬連榜首

100 年臺北市市民十大死因中惡性腫瘤仍蟬居榜首，其次依序為心臟疾病(高血壓性疾病除外)、腦血管疾病、肺炎、糖尿病、慢性下呼吸道疾病、敗血症、腎炎、腎病症候群及腎病變、高血壓性疾病、事故傷害；十大死因之死亡人數占總死亡人數 75.4%，其中仍以惡性腫瘤占 29.9% 最多，心臟疾病(高血壓性疾病除外)占 12.0% 次之，腦血管疾病占 7.2% 居三。(詳表 1、圖 2)

表 1 ICD-10 100 年臺北市十大死因

單位：人、%			
順位	死因	死亡人數	死亡百分比
	所有死因	15,834	100.0
1	惡性腫瘤	4,732	29.9
2	心臟疾病(高血壓性疾病除外)	1,905	12.0
3	腦血管疾病	1,137	7.2
4	肺炎	942	5.9
5	糖尿病	775	4.9
6	慢性下呼吸道疾病	582	3.7
7	敗血症	566	3.6
8	腎炎、腎病症候群及腎病變	448	2.8
9	高血壓性疾病	446	2.8
10	事故傷害	402	2.5
	其他	3,899	24.6

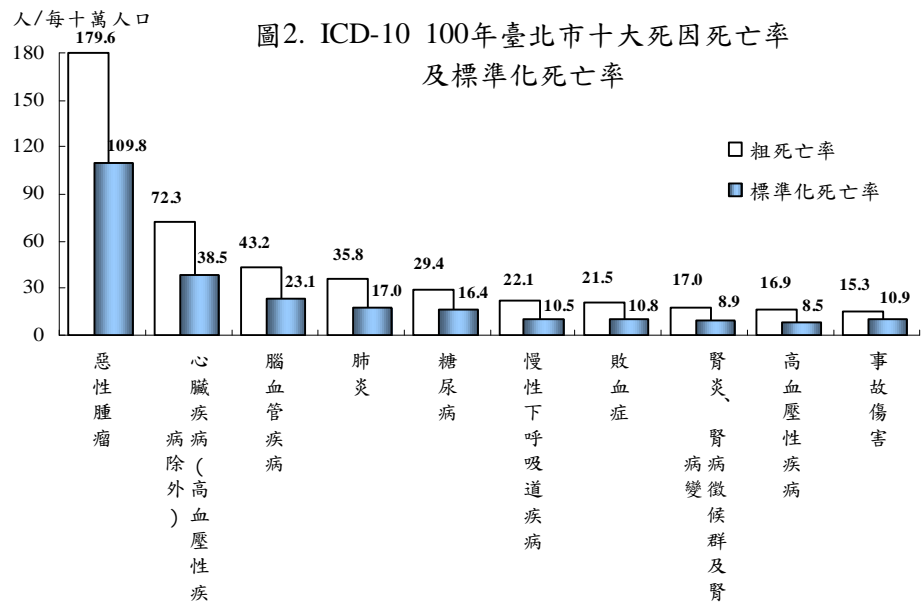

三、死亡年齡平均數較 91 年增加 4.3 歲

100 年臺北市民死亡年齡平均數為 74.0 歲，較全國高 3.4 歲，與 91 年比較則增加 4.3 歲，其中男性死亡年齡平均數為 73.3 歲，女性為 75.0 歲，男性較女性低 1.7 歲；十大死因中死亡年齡平均數以慢性下呼吸道疾病 82.8 歲最高，肺炎 82.6 歲次之，最低為事故傷害 61.7 歲。

若以死亡年齡中位數來看，100 年臺北市民死亡年齡中位數為 79 歲，較全國高 4 歲，與 91 年比較則增加 5 歲，其中男性死亡年齡中位數為 78 歲，女性為 79 歲，男性較女性低 1 歲；十大死因中死亡年齡中位數以肺炎 85 歲最高，慢性下呼吸道疾

病 84 歲次之，最低為事故傷害 66 歲。(詳表 2)

表 2 ICD-10 100 年臺北市十大死因死亡年齡平均數、中位數

單位：歲

死因別	所有死因	惡性腫瘤	心臟疾病(高血壓性除外)	腦血管疾病	肺炎	糖尿病	慢性下呼吸道疾病	敗血症	腎炎、腎病徵候群及腎病變	高血壓性疾病	事故傷害	
												死亡年齡平均數
死亡年齡平均數	兩性	74.0	69.8	77.2	77.4	82.6	75.7	82.8	80.3	78.1	79.8	61.7
	男性	73.3	70.8	74.7	76.3	82.0	72.7	83.0	79.3	77.5	77.9	58.6
	女性	75.0	68.4	80.9	79.1	83.7	78.8	82.2	81.6	78.8	81.8	68.0
死亡年齡中位數	兩性	79	72	81	81	85	78	84	83	81	83	66
	男性	78	73	79	80	84	75	84	82	82	82	61
	女性	79	70	83	82	86	80	84	83	81	85	76

四、臺北市男性十大死因與上年同，惟順位略有變動

100 年臺北市男性死亡人數為 9,359 人，死亡率為每十萬男性人口 737.2 人，較上年增加 4.7%；標準化死亡率為每十萬男性人口 426.5 人，較上年增加 1.2%，較 91 年則減少 12.3%。

100 年男性十大死因之首仍為惡性腫瘤，其次依序為心臟疾病(高血壓性疾病除外)、腦血管疾病、肺炎、慢性下呼吸道疾病、糖尿病、敗血症、事故傷害、腎炎、腎病徵候群及腎病變、高血壓性疾病；男性十大死因之死亡人數占男性總死亡人數 76.0%，其中仍以惡性腫瘤占 29.4% 最多，其次為心臟疾病(高血壓性疾病除外)占 12.3%。(詳表 3、圖 3)

表 3 ICD-10 100 年臺北市男性十大死因

單位：人、%			
順位	死因	死亡人數	死亡百分比
	所有死因	9,359	100.0
1	惡性腫瘤	2,749	29.4
2	心臟疾病(高血壓性疾病除外)	1,155	12.3
3	腦血管疾病	697	7.4
4	肺炎	605	6.5
5	慢性下呼吸道疾病	445	4.8
6	糖尿病	393	4.2
7	敗血症	337	3.6
8	事故傷害	267	2.9
9	腎炎、腎病症候群及腎病變	236	2.5
10	高血壓性疾病	230	2.5
	其他	2,245	24.0

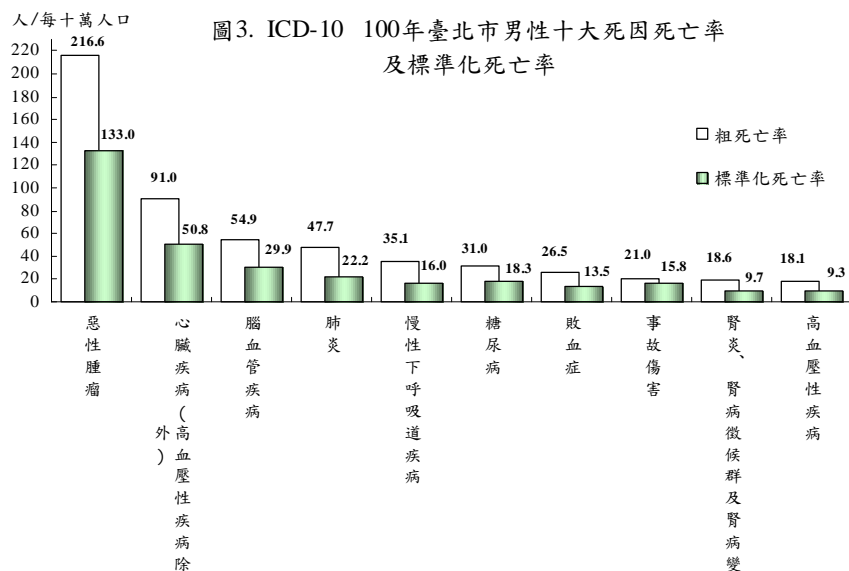

五、臺北市女性十大死因與上年比較，事故傷害躍居 10 大

100 年臺北市女性死亡人數為 6,475 人，死亡率為每十萬女性人口 474.2 人，較上年增加 4.0%；標準化死亡率為每十萬女性人口 270.0 人，較上年增加 1.7%，較 91 年則減少 19.7%。

100 年女性十大死因之首亦為惡性腫瘤，其次依序為心臟疾病(高血壓性疾病除外)、腦血管疾病、糖尿病、肺炎、敗血症、高血壓性疾病、腎炎、腎病症候群及腎病變、慢性下呼吸道疾病，另事故傷害與骨骼肌肉系統及結締組織之疾病並列第十；女性十大死因死亡人數占女性總死亡人數 76.5%，其中亦以惡性腫瘤占 30.6% 最多，其次為心臟疾病(高血壓性疾病除外)占 11.6%。(詳表 4、圖 4)

表 4 ICD-10 100 年臺北市女性十大死因

單位：人、%			
順位	死因	死亡人數	死亡百分比
	所有死因	6,475	100.0
1	惡性腫瘤	1,983	30.6
2	心臟疾病(高血壓性疾病除外)	750	11.6
3	腦血管疾病	440	6.8
4	糖尿病	382	5.9
5	肺炎	337	5.2
6	敗血症	229	3.5
7	高血壓性疾病	216	3.3
8	腎炎、腎病症候群及腎病變	212	3.3
9	慢性下呼吸道疾病	137	2.1
10	事故傷害	135	2.1
10	骨骼肌肉系統及結締組織之疾病	135	2.1
	其他	1,519	23.5

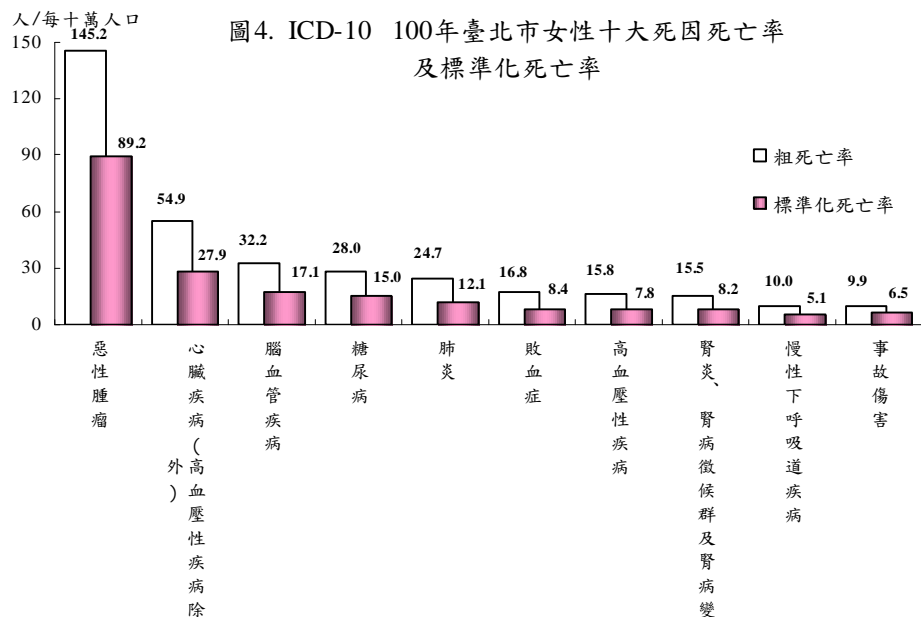

六、嬰兒(未滿1歲)死因之首為源於周產期的特定病況，占5成1

100年臺北市未滿1歲嬰兒死亡人數為96人，死亡率為每十萬人口377.4人，分別較上年增加25人、減少0.7%。男嬰死亡率為每十萬人口381.5人，較上年減少9.8%；女嬰死亡率為373.0人，則較上年增加11.6%。嬰兒主要死因前3項分別為(1)源於周產期的特定病況49人占51.0%，(2)先天性畸形變形及染色體異常23人占24.0%，(3)嬰兒猝死症候群(SIDS)6人占6.3%，3者合占嬰兒死亡人數的81.3%。

七、少年(1-14歲)惡性腫瘤居首位死因，占2成6

100年臺北市1-14歲少年死亡人數為38人，死亡率為每十萬人口10.5人，分別較上年減少7人、13.6%。少年主要死因前3項分別為(1)惡性腫瘤10人占26.3%，(2)肺炎3人占7.9%，(3)先天性畸形變形及染色體異常3人占7.9%，3者合占少年死亡人數的42.1%。

八、青年(15-24歲)事故傷害仍居死因首位，占4成

100年臺北市15-24歲青年死亡人數為86人，死亡率為每十萬人口27.5人，分別較上年增加4人、5.1%。青年主要死因前3項分別為(1)事故傷害34人占39.5%，(2)惡性腫瘤18人占20.9%，(3)蓄意自我傷害(自殺)13人占15.1%，3者合占青年死亡人數的75.6%。

九、壯年(25-44歲)死因之前二位仍為惡性腫瘤、自殺

100年臺北市25-44歲壯年死亡人數為689人，死亡率為每十萬人口84.7人，分別較上年增加7人、0.3%。壯年主要死因前3項分別為(1)惡性腫瘤210人占30.5%，(2)蓄意自我傷害(自殺)114人占16.5%，(3)事故傷害55人占8.0%，3者合占壯年死亡人數的55.0%。

十、中年(45-64歲)惡性腫瘤仍居死因首位，占4成7

100年臺北市45-64歲中年死亡人數為3,058人，死亡率為每十萬人口387.2人，分別較上年增加184人、4.1%。中年主

要死因前 3 項分別為(1)惡性腫瘤 1,425 人占 46.6%，(2)心臟疾病(高血壓性疾病除外)299 人占 9.8%，(3)腦血管疾病 156 人占 5.1%，3 者合占中年死亡人數的 61.5%。

十一、老年(65-79 歲)死亡率以惡性腫瘤為首，占 3 成 7

100 年臺北市 65-79 歲老年死亡人數為 4,370 人，占總死亡人數的 27.6%，死亡率為每十萬人口 1,815.7 人，較上年減少 0.6%。65-79 歲老年主要死因前 3 項分別為(1)惡性腫瘤 1,634 人占 37.4%，(2)心臟疾病(高血壓性疾病除外)516 人占 11.8%，(3)腦血管疾病 345 人占 7.9%，3 者合占 65-79 歲老年死亡人數的 57.1%。

十二、老年(80 歲以上)死亡率亦以惡性腫瘤為首，占 1 成 9

100 年臺北市 80 歲以上老年死亡人數為 7,494 人，占總死亡人數的 47.3%，死亡率為每十萬人口 7,944.0 人，較上年增加 4.2%。80 歲以上老年主要死因前 3 項分別為(1)惡性腫瘤 1,433 人占 19.1%，(2)心臟疾病(高血壓性疾病除外)1,034 人占 13.8%，(3)肺炎 694 人占 9.3%，3 者合占 80 歲以上老年死亡人數的 42.2%。

十三、12 行政區仍以萬華區標準化死亡率最高，大同區次之

100 年臺北市 12 行政區死亡率以萬華區每十萬人口 830.6 人最高，大同區 683.8 人次之，內湖區 453.6 人最低；標準化後萬華區每十萬人口 426.4 人仍為最高，大同區 392.9 人次之，大

安區 275.6 人最低。(詳圖 5)

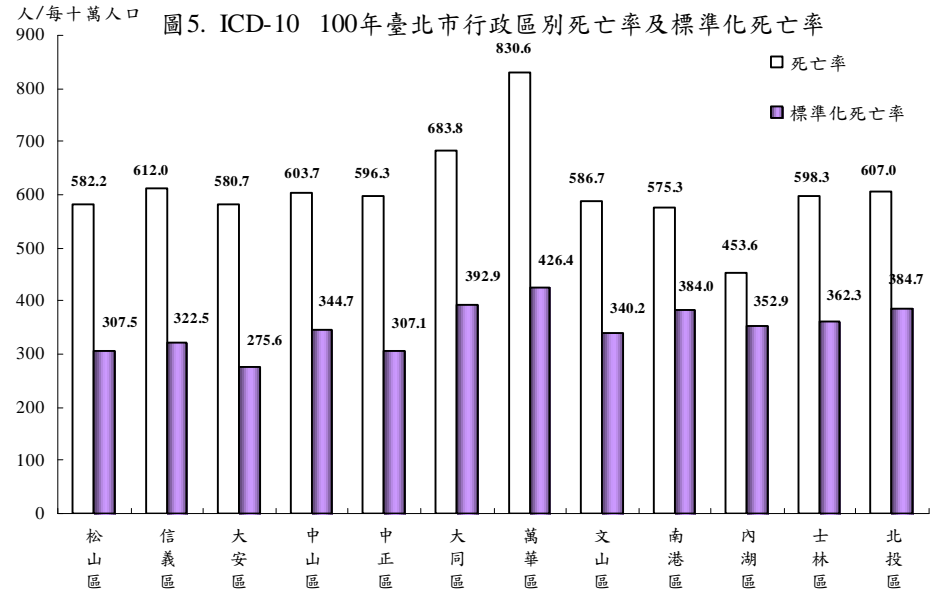

十四、惡性腫瘤(癌症)

(一)氣管、支氣管和肺癌、肝和肝內膽管癌、結腸、直腸和肛門癌續居主要癌症死因前三位

100 年臺北市惡性腫瘤死亡人數為 4,732 人，占總死亡人數之 29.9%，死亡率為每十萬人口 179.6 人，較上年增加 1.3%；標準化死亡率為每十萬人口 109.8 人，較上年則減少 0.3%，較 91 年亦減少 15.5%。

100 年臺北市十大癌症死因中氣管、支氣管和肺癌仍居榜首，其次依序為肝和肝內膽管癌、結腸、直腸和肛門癌、女性

乳房癌、胃癌、前列腺(攝護腺)癌、胰臟癌、口腔癌、非何杰金氏淋巴瘤、子宮頸及部位未明示子宮癌；十大癌症死因死亡人數占總癌症死亡人數 76.1%，其中氣管、支氣管和肺癌占 21.4% 最多，肝和肝內膽管癌占 14.2% 次之，結腸、直腸和肛門癌占 12.9% 居三。(詳表 5、圖 6)

表 5. ICD-10 100 年臺北市十大癌症死因

單位：人、%

順位	癌症死因	死亡人數	死亡百分比
	所有癌症死因	4,732	100.0
1	氣管、支氣管和肺癌	1,014	21.4
2	肝和肝內膽管癌	672	14.2
3	結腸、直腸和肛門癌	609	12.9
4	女性乳房癌	283	6.0
5	胃癌	285	6.0
6	前列腺(攝護腺)癌	132	2.8
7	胰臟癌	231	4.9
8	口腔癌	153	3.2
9	非何杰金氏淋巴瘤	149	3.2
10	子宮頸及部位未明示子宮癌	74	1.6
	其他	1,130	23.9

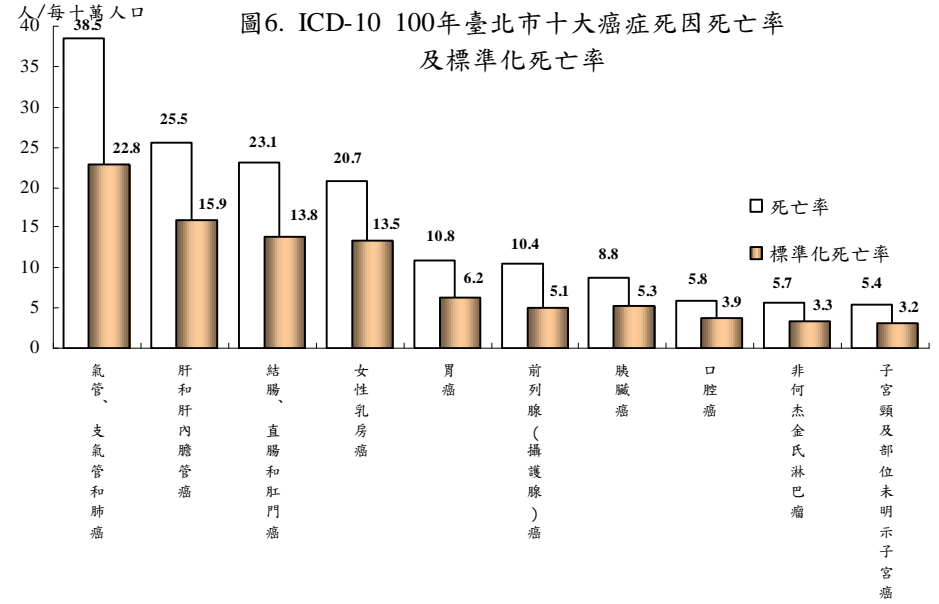

(二) 男性癌症標準化死亡率較上年減少 3.2%、女性則增加 4.2%，惟男性癌症標準化死亡率仍為女性的 1.5 倍

100 年臺北市惡性腫瘤死亡人數男性為 2,749 人，女性為 1,983 人，標準化死亡率分別為每十萬男性人口 133.0 人、每十萬女性人口 89.2 人，男性標準化死亡率為女性之 1.5 倍。

與上年相較，惡性腫瘤死亡人數男性減少 0.8%、女性增加 6.6%，標準化死亡率男性亦減少 3.2%，女性則增加 4.2%。

100 年臺北市癌症死亡年齡平均數為 69.8 歲，較全國高 3.5 歲，與 91 年比較則增加 2.1 歲，其中男性死亡年齡平均數為 70.8 歲，女性為 68.4 歲。100 年臺北市十大癌症死因中死亡年齡平

均數以前列腺(攝護腺)癌 81.0 歲最高，非何杰金氏淋巴瘤 73.6 歲次之，最低為女性乳房癌 58.5 歲。

若以癌症死亡年齡中位數來看，100 年臺北市癌症死亡年齡中位數為 72 歲，較全國高 3 歲，與 91 年比較則增加 1 歲，其中男性死亡年齡中位數為 73 歲，女性為 70 歲。100 年臺北市十大癌症死因中死亡年齡中位數以前列腺(攝護腺)癌 82 歲最高，胃癌 76 歲次之，最低為女性乳房癌 58 歲。(詳表 6)

表 6. ICD-10 100 年臺北市十大癌症死因死亡年齡平均數、中位數
單位：歲

死因別		所有癌症死因	氣管、支氣管和肺癌	肝和肝內膽管癌	結腸、直腸和肛門癌	女性乳房癌	胃癌	前列腺(攝護腺)癌	胰臟癌	口腔癌	非何杰金氏淋巴瘤	子宮頸及部位未明示子宮癌
死亡年齡平均數	兩性	69.8	72.6	69.0	71.3	58.5	72.9	81.0	70.6	62.6	73.6	69.0
	男性	70.8	73.6	68.0	71.0	--	73.2	81.0	68.6	61.1	73.1	--
	女性	68.4	70.8	71.5	71.7	58.5	72.3	--	72.5	72.2	74.5	69.0
死亡年齡中位數	兩性	72	75	70	73	58	76	82	72	62	75	70
	男性	73	76	69	73	--	77	82	71	60.5	75.5	--
	女性	70	73	74	73	58	74.5	--	73.5	74	75	70

貳、人口統計指標

表A·臺北市人口統計指標—行政區別

中華民國100年

項 目	單位	臺北市	松山區	信義區	大安區	中山區	中正區	大同區	萬華區	文山區	南港區	內湖區	士林區	北投區
土地面積	平方公里	271.80	9.29	11.21	11.36	13.68	7.61	5.68	8.85	31.51	21.84	31.58	62.37	56.82
人口密度	人/平方公里	9,753	22,605	20,213	27,624	16,379	21,223	22,290	21,560	8,456	5,317	8,729	4,603	4,440
年底人口數	人	2,650,968	209,948	226,541	313,846	224,102	161,449	126,640	190,855	266,442	116,131	275,652	287,072	252,290
男性		1,276,343	99,411	108,955	147,546	105,240	77,766	62,284	94,865	128,894	57,055	132,686	139,294	122,347
女性		1,374,625	110,537	117,586	166,300	118,862	83,683	64,356	95,990	137,548	59,076	142,966	147,778	129,943
性比例		92.85	89.93	92.66	88.72	88.54	92.93	96.78	98.83	93.71	96.58	92.81	94.26	94.15
出生數	人	25,132	1,749	2,185	2,648	2,223	1,454	1,256	1,976	2,567	1,292	2,684	2,621	2,477
粗出生率	‰	9.54	8.36	9.68	8.47	10.01	9.06	10.00	10.40	9.71	11.23	9.83	9.17	9.88
死亡數	人	15,988	1,222	1,376	1,854	1,382	995	869	1,602	1,557	664	1,222	1,727	1,518
粗死亡率	‰	6.07	5.84	6.09	5.93	6.22	6.20	6.92	8.43	5.89	5.77	4.48	6.04	6.05
人口增加率	‰	12.29	7.26	6.44	7.32	18.06	11.99	16.37	9.29	15.76	18.49	20.01	8.90	12.38
自然增加率		3.47	2.52	3.58	2.54	3.79	2.86	3.08	1.97	3.82	5.46	5.36	3.13	3.82
社會增加率		8.75	4.72	2.83	4.76	14.11	9.06	13.16	7.27	11.82	12.86	14.45	5.73	8.47
14歲以下年底 人口數(a)	人 比重(%)	382,966 14.45	33,101 15.77	29,384 12.97	48,528 15.46	28,879 12.89	27,294 16.91	17,295 13.66	22,324 11.70	40,987 15.38	16,319 14.05	43,177 15.66	39,043 13.60	36,635 14.52
15-64歲年底 人口數(b)	人 比重(%)	1,929,803 72.80	148,323 70.65	166,173 73.35	218,458 69.61	165,987 74.07	111,763 69.22	92,072 72.70	139,526 73.11	194,296 72.92	86,756 74.71	208,716 75.72	211,893 73.81	185,840 73.66
65歲以上年底 人口數(c)	人 比重(%)	338,199 12.76	28,524 13.59	30,984 13.68	46,860 14.93	29,236 13.05	22,392 13.87	17,273 13.64	29,005 15.20	31,159 11.69	13,056 11.24	23,759 8.62	36,136 12.59	29,815 11.82
扶養比 (a+c)/b	%	37.37	41.55	36.33	43.66	35.01	44.46	37.54	36.79	37.13	33.86	32.07	35.48	35.76
扶幼比 a/b		19.84	22.32	17.68	22.21	17.40	24.42	18.78	16.00	21.10	18.81	20.69	18.43	19.71
扶老比 c/b		17.53	19.23	18.65	21.45	17.61	20.04	18.76	20.79	16.04	15.05	11.38	17.05	16.04
老化指數 c/a		88.31	86.17	105.45	96.56	101.24	82.04	99.87	129.93	76.02	80.00	55.03	92.55	81.38

附註:本表粗出生率、粗死亡率、自然增加率、社會增加率分母為年中人口數，人口增加率分母為年底人口數。

表B·臺北市歷年市民平均餘命一覽表

單位：歲

年	全國平均餘命			臺北市平均餘命		
	兩性	男	女	兩性	男	女
87	75.76	73.12	78.93	79.11	77.06	81.48
88	75.90	73.33	78.98	79.48	77.47	81.78
89	76.46	73.83	79.56	79.85	77.78	82.24
90	76.75	74.07	79.92	80.08	78.05	82.38
91	77.19	74.58	80.24	80.36	78.34	82.60
92	77.35	74.77	80.33	80.61	78.64	82.76
93	77.48	74.68	80.75	80.99	78.92	83.20
94	77.42	74.50	80.80	81.17	78.94	83.55
95	77.90	74.86	81.41	81.58	79.19	84.13
96	78.38	75.46	81.72	81.79	79.41	84.31
97	78.57	75.59	81.94	81.99	79.70	84.38
98	79.01	76.03	82.34	82.16	79.86	84.53
99	79.18	76.13	82.55	82.42	80.06	84.81

資料來源：內政部。

表C·臺北市近十年各年齡組年中人口數

年 別	總 計	0 歲	1 - 4歲	5 - 14歲	15-24歲	25-44歲	45-64歲	65歲以上
	人 數 (人)							
91年	2,637,829	25,358	130,436	345,995	385,390	871,742	612,566	266,343
92年	2,634,497	23,872	122,373	340,662	376,934	860,954	635,342	274,360
93年	2,624,805	22,098	115,610	333,386	365,398	849,821	656,319	282,174
94年	2,619,424	20,858	106,020	329,182	354,222	841,903	676,350	290,888
95年	2,624,309	20,255	97,844	322,973	344,320	839,559	698,492	300,867
96年	2,630,756	20,497	93,288	314,682	334,216	837,173	720,426	310,474
97年	2,626,096	20,251	90,589	304,529	325,271	827,928	738,785	318,745
98年	2,615,176	19,295	88,872	292,745	317,673	815,122	755,775	325,696
99年	2,613,100	18,733	89,279	280,706	313,173	808,277	772,772	330,161
100年	2,634,870	21,842	92,078	269,451	312,649	813,915	789,884	335,053
	百 分 比 (%)							
91年	100.00	0.96	4.94	13.12	14.61	33.05	23.22	10.10
92年	100.00	0.91	4.65	12.93	14.31	32.68	24.12	10.41
93年	100.00	0.84	4.40	12.70	13.92	32.38	25.00	10.75
94年	100.00	0.80	4.05	12.57	13.52	32.14	25.82	11.11
95年	100.00	0.77	3.73	12.31	13.12	31.99	26.62	11.46
96年	100.00	0.78	3.55	11.96	12.70	31.82	27.38	11.80
97年	100.00	0.77	3.45	11.60	12.39	31.53	28.13	12.14
98年	100.00	0.74	3.40	11.19	12.15	31.17	28.90	12.45
99年	100.00	0.72	3.42	10.74	11.98	30.93	29.57	12.63
100年	100.00	0.83	3.49	10.23	11.87	30.89	29.98	12.72

附註：部分數字因尾數四捨五入，故總數與細數之間，或有未能吻合情事。

表D·臺北市近十年各年齡組年中人口數—男性

年 別	男性總計	0 歲	1 - 4歲	5 - 14歲	15-24歲	25-44歲	45-64歲	65歲以上
	人 數 (人)							
91年	1,300,818	13,180	67,972	181,472	195,538	409,614	292,702	140,340
92年	1,296,600	12,442	63,700	178,713	191,624	404,398	303,168	142,554
93年	1,289,022	11,571	60,098	174,960	186,351	399,102	312,512	144,428
94年	1,282,908	11,007	55,113	172,464	181,326	395,113	321,267	146,618
95年	1,281,102	10,599	51,037	168,671	176,781	393,448	331,205	149,362
96年	1,280,124	10,599	48,784	163,958	171,984	391,825	340,865	152,110
97年	1,274,252	10,466	47,357	158,589	167,692	387,224	348,609	154,316
98年	1,265,699	9,980	46,379	152,510	164,019	381,047	355,766	156,000
99年	1,261,502	9,708	46,394	146,399	161,906	377,421	363,045	156,630
100年	1,269,449	11,286	47,666	140,732	161,751	380,130	370,322	157,563
	百 分 比 (%)							
91年	100.00	1.01	5.23	13.95	15.03	31.49	22.50	10.79
92年	100.00	0.96	4.91	13.78	14.78	31.19	23.38	10.99
93年	100.00	0.90	4.66	13.57	14.46	30.96	24.24	11.20
94年	100.00	0.86	4.30	13.44	14.13	30.80	25.04	11.43
95年	100.00	0.83	3.98	13.17	13.80	30.71	25.85	11.66
96年	100.00	0.83	3.81	12.81	13.43	30.61	26.63	11.88
97年	100.00	0.82	3.72	12.45	13.16	30.39	27.36	12.11
98年	100.00	0.79	3.66	12.05	12.96	30.11	28.11	12.33
99年	100.00	0.77	3.68	11.61	12.83	29.92	28.78	12.42
100年	100.00	0.89	3.75	11.09	12.74	29.94	29.17	12.41

附註：部分數字因尾數四捨五入，故總數與細數之間，或有未能吻合情事。

表E·臺北市近十年各年齡組年中人口數—女性

年 別	女性總計	0 歲	1 - 4歲	5 - 14歲	15-24歲	25-44歲	45-64歲	65歲以上
	人 數 (人)							
91年	1,337,010	12,178	62,463	164,524	189,852	462,128	319,864	126,003
92年	1,337,897	11,430	58,672	161,949	185,310	456,556	332,174	131,806
93年	1,335,782	10,528	55,511	158,426	179,046	450,720	343,807	137,746
94年	1,336,516	9,850	50,907	156,718	172,896	446,790	355,084	144,270
95年	1,343,207	9,656	46,807	154,302	167,539	446,111	367,287	151,505
96年	1,350,632	9,898	44,504	150,725	162,232	445,348	379,562	158,364
97年	1,351,844	9,786	43,232	145,940	157,579	440,704	390,176	164,429
98年	1,349,477	9,316	42,493	140,235	153,654	434,075	400,009	169,696
99年	1,351,598	9,025	42,885	134,307	151,268	430,856	409,727	173,531
100年	1,365,422	10,556	44,412	128,720	150,898	433,785	419,562	177,490
	百 分 比 (%)							
91年	100.00	0.91	4.67	12.31	14.20	34.56	23.92	9.42
92年	100.00	0.85	4.39	12.10	13.85	34.12	24.83	9.85
93年	100.00	0.79	4.16	11.86	13.40	33.74	25.74	10.31
94年	100.00	0.74	3.81	11.73	12.94	33.43	26.57	10.79
95年	100.00	0.72	3.48	11.49	12.47	33.21	27.34	11.28
96年	100.00	0.73	3.30	11.16	12.01	32.97	28.10	11.73
97年	100.00	0.72	3.20	10.80	11.66	32.60	28.86	12.16
98年	100.00	0.69	3.15	10.39	11.39	32.17	29.64	12.57
99年	100.00	0.67	3.17	9.94	11.19	31.88	30.31	12.84
100年	100.00	0.77	3.25	9.43	11.05	31.77	30.73	13.00

附註：部分數字因尾數四捨五入，故總數與細數之間，或有未能吻合情事。

表F·臺北市各行政區年齡別年底人口數

中華民國100年底

單位：人

年齡別	總計	松山區	信義區	大安區	中山區	中正區	大同區	萬華區	文山區	南港區	內湖區	士林區	北投區
100年底人口數	2,650,968	209,948	226,541	313,846	224,102	161,449	126,640	190,855	266,442	116,131	275,652	287,072	252,290
0歲	25,052	1,771	2,179	2,685	2,208	1,498	1,257	1,959	2,556	1,271	2,660	2,548	2,460
1-4	93,535	7,413	7,800	11,324	7,642	5,875	4,452	6,355	9,576	4,422	10,066	9,601	9,009
5-9	113,973	10,043	8,602	14,820	8,461	8,364	4,963	6,421	12,369	4,808	12,677	11,638	10,807
10-14	150,406	13,874	10,803	19,699	10,568	11,557	6,623	7,589	16,486	5,818	17,774	15,256	14,359
15-19	159,484	12,307	12,970	18,081	12,191	9,656	7,222	10,334	17,315	7,132	19,457	17,217	15,602
20-24	153,631	10,901	13,379	15,423	12,342	8,235	7,367	11,247	15,446	7,426	18,723	17,577	15,565
25-29	177,500	12,130	15,656	17,557	15,025	9,388	8,827	14,014	17,310	8,667	19,955	20,931	18,040
30-34	216,540	15,109	19,049	21,792	19,262	11,792	11,252	17,356	20,962	11,026	22,821	24,209	21,910
35-39	210,747	16,529	18,121	23,374	18,018	12,627	10,183	15,164	21,923	10,272	21,765	22,107	20,664
40-44	214,188	17,734	17,691	25,519	17,959	13,369	9,865	14,274	23,354	9,279	22,837	22,203	20,104
45-49	218,318	17,445	18,364	26,002	18,886	13,155	10,019	14,975	23,147	9,192	24,699	22,531	19,903
50-54	213,903	16,504	18,193	24,579	18,927	12,205	9,929	15,359	21,288	8,829	24,356	23,635	20,099
55-59	205,816	15,994	18,034	24,733	18,812	11,609	9,810	14,959	19,174	8,458	21,146	23,637	19,450
60-64	159,676	13,670	14,716	21,398	14,565	9,727	7,598	11,844	14,377	6,475	12,957	17,846	14,503
65-69	96,016	8,292	9,022	13,260	8,443	5,880	4,841	7,646	8,640	3,897	6,727	10,519	8,849
70-74	83,836	6,885	7,468	11,125	7,338	5,334	4,737	7,419	7,343	3,476	5,804	9,363	7,544
75-79	62,406	5,027	5,441	8,365	5,687	4,302	3,613	5,713	5,461	2,359	4,429	6,680	5,329
80-84	51,362	4,288	4,753	7,056	4,331	3,403	2,267	4,616	5,167	1,892	3,858	5,263	4,468
85-89	30,390	2,715	2,969	4,626	2,394	2,228	1,177	2,495	3,194	1,009	2,123	2,967	2,493
90-94	10,984	1,037	1,037	1,859	814	901	459	861	1,095	342	654	1,033	892
95-99	2,712	229	254	493	195	271	141	217	218	75	150	267	202
100歲以上	493	51	40	76	34	73	38	38	41	6	14	44	38

表G·臺北市近十年各行政區年底人口數

單位：人

行政區別	91年底	92年底	93年底	94年底	95年底	96年底	97年底	98年底	99年底	100年底
臺北市	2,641,856	2,627,138	2,622,472	2,616,375	2,632,242	2,629,269	2,622,923	2,607,428	2,618,772	2,650,968
松山區	205,289	205,593	205,962	208,101	209,422	210,986	210,097	207,995	208,434	209,948
信義區	237,362	234,590	232,506	230,780	231,476	228,868	227,770	225,364	225,092	226,541
大安區	315,714	313,011	312,554	312,166	314,171	314,924	313,848	311,612	311,565	313,846
中山區	217,569	216,999	216,868	216,906	219,582	218,483	218,841	218,245	220,126	224,102
中正區	161,808	159,599	158,486	157,335	158,604	159,486	159,337	158,752	159,536	161,449
大同區	131,077	129,440	128,512	126,810	126,923	126,128	124,653	123,399	124,600	126,640
萬華區	203,451	200,266	197,445	194,743	194,879	192,470	190,361	188,437	189,099	190,855
文山區	256,528	256,506	258,046	258,953	261,417	261,666	261,719	260,869	262,307	266,442
南港區	113,839	113,122	112,982	113,052	113,258	113,716	113,672	113,149	114,023	116,131
內湖區	258,611	259,789	261,201	261,837	264,624	265,518	266,808	267,704	270,245	275,652
士林區	291,493	289,194	288,921	287,753	288,212	287,048	286,065	283,855	284,539	287,072
北投區	249,115	249,029	248,989	247,939	249,674	249,976	249,752	248,047	249,206	252,290

表H·臺北市各行政區年齡別年中人口數

中華民國100年中

單位：人

年齡別	總計	松山區	信義區	大安區	中山區	中正區	大同區	萬華區	文山區	南港區	內湖區	士林區	北投區
100年中人口數	2,634,870	209,191	225,817	312,706	222,114	160,493	125,620	189,977	264,375	115,077	272,949	285,806	250,748
0歲	21,842	1,604	1,918	2,444	1,868	1,266	1,112	1,652	2,202	1,089	2,314	2,249	2,127
1-4	92,078	7,287	7,662	11,071	7,487	5,812	4,336	6,262	9,539	4,318	9,908	9,564	8,835
5-9	115,704	10,215	8,813	15,005	8,529	8,381	5,009	6,564	12,557	4,935	12,909	11,754	11,035
10-14	153,747	14,197	11,073	20,120	10,747	11,719	6,747	7,776	16,833	5,974	18,209	15,660	14,695
15-19	159,356	12,225	13,043	17,926	12,211	9,634	7,189	10,432	17,161	7,143	19,453	17,316	15,626
20-24	153,293	10,870	13,406	15,428	12,313	8,209	7,345	11,259	15,374	7,400	18,593	17,648	15,450
25-29	181,231	12,425	16,073	17,994	15,324	9,515	9,031	14,412	17,556	8,810	20,148	21,422	18,524
30-34	212,945	15,068	18,870	21,631	18,794	11,712	11,027	17,099	20,644	10,821	22,034	23,799	21,449
35-39	205,215	16,168	17,632	22,984	17,524	12,281	9,800	14,651	21,395	9,866	21,168	21,521	20,226
40-44	214,526	17,778	17,810	25,621	17,967	13,363	9,827	14,304	23,461	9,278	22,900	22,223	19,996
45-49	219,000	17,490	18,433	26,011	18,954	13,149	10,019	14,999	23,084	9,165	24,904	22,711	20,083
50-54	215,343	16,602	18,423	24,852	19,004	12,349	10,028	15,478	21,218	8,911	24,380	23,901	20,199
55-59	205,118	16,098	18,062	24,873	18,759	11,631	9,825	14,996	19,023	8,392	20,589	23,548	19,325
60-64	150,425	13,018	13,904	20,388	13,729	9,225	7,144	11,169	13,488	6,020	11,940	16,729	13,673
65-69	95,916	8,210	9,004	13,162	8,374	5,858	4,885	7,773	8,587	3,952	6,711	10,561	8,843
70-74	82,239	6,710	7,288	10,887	7,194	5,308	4,732	7,338	7,196	3,386	5,690	9,159	7,355
75-79	62,524	5,050	5,460	8,319	5,735	4,290	3,568	5,738	5,478	2,359	4,459	6,709	5,363
80-84	51,306	4,303	4,822	7,137	4,293	3,383	2,225	4,580	5,198	1,888	3,831	5,179	4,471
85-89	29,549	2,627	2,857	4,539	2,314	2,231	1,151	2,452	3,081	972	2,048	2,876	2,405
90-94	10,393	988	983	1,761	769	847	457	800	1,041	326	613	977	835
95-99	2,628	212	244	481	198	256	134	210	221	73	139	262	201
100歲以上	498	52	43	76	34	78	36	38	41	5	15	45	37

附註：部分數字因尾數四捨五入，故總數與細數之間，或有未能吻合情事。

表I·臺北市近十年各行政區年中人口數

單位：人

行政區別	91年	92年	93年	94年	95年	96年	97年	98年	99年	100年
臺北市	2,637,829	2,634,497	2,624,805	2,619,424	2,624,309	2,630,756	2,626,096	2,615,176	2,613,100	2,634,870
松山區	205,160	205,441	205,778	207,032	208,762	210,204	210,542	209,046	208,215	209,191
信義區	237,446	235,976	233,548	231,643	231,128	230,172	228,319	226,567	225,228	225,817
大安區	315,766	314,362	312,782	312,360	313,169	314,548	314,386	312,730	311,589	312,706
中山區	216,806	217,284	216,934	216,887	218,244	219,033	218,662	218,543	219,186	222,114
中正區	161,722	160,704	159,042	157,911	157,970	159,045	159,412	159,045	159,144	160,493
大同區	131,210	130,258	128,976	127,661	126,867	126,526	125,391	124,026	124,000	125,620
萬華區	203,738	201,858	198,856	196,094	194,811	193,675	191,416	189,399	188,768	189,977
文山區	255,224	256,517	257,276	258,500	260,185	261,542	261,693	261,294	261,588	264,375
南港區	113,888	113,480	113,052	113,017	113,155	113,487	113,694	113,411	113,586	115,077
內湖區	256,566	259,200	260,495	261,519	263,231	265,071	266,163	267,256	268,975	272,949
士林區	291,794	290,344	289,058	288,337	287,983	287,630	286,557	284,960	284,197	285,806
北投區	248,510	249,072	249,009	248,464	248,807	249,825	249,864	248,900	248,627	250,748

附註：部分數字因尾數四捨五入，故總數與細數之間，或有未能吻合情事。

參、100 年死因統計

一、主要死因統計

表1·ICD-10 臺北市、全國主要死亡原因比較

中華民國100年

單位：順位、人、人/每十萬人口、%

疾病碼 ICD 10	死亡原因	臺北市				全國			
		順位	死亡 人數	每十萬 人口 死亡率	死亡 百分比	順位	死亡 人數	每十萬 人口 死亡率	死亡 百分比
A00-Y98	所有死亡原因		15,834	600.94	100.00		152,030	655.48	100.00
C00-C97	惡性腫瘤	1	4,732	179.59	29.89	1	42,559	183.50	27.99
I01-I02.0, I05-I09, I20-I25, I27, I30-I52	心臟疾病(高血壓性疾病除外)	2	1,905	72.30	12.03	2	16,513	71.20	10.86
I60-I69	腦血管疾病	3	1,137	43.15	7.18	3	10,823	46.66	7.12
J12-J18	肺炎	4	942	35.75	5.95	5	9,047	39.01	5.95
E10-E14	糖尿病	5	775	29.41	4.89	4	9,081	39.15	5.97
J40-J47	慢性下呼吸道疾病	6	582	22.09	3.68	7	5,984	25.80	3.94
A40-A41	敗血症	7	566	21.48	3.57	11	3,886	16.75	2.56
N00-N07, N17-N19, N25-N27	腎炎、腎病症候群及腎病變	8	448	17.00	2.83	10	4,368	18.83	2.87
I10-I15	高血壓性疾病	9	446	16.93	2.82	9	4,631	19.97	3.05
V01-X59, Y85-Y86	事故傷害	10	402	15.26	2.54	6	6,726	29.00	4.42
	其他		3,899	147.98	24.62		38,412	165.62	25.27
K70, K73-K74	慢性肝病及肝硬化	11	315	11.96	1.99	8	5,153	22.22	3.39
X60-X84, Y87.0	蓄意自我傷害(自殺)	12	306	11.61	1.93	12	3,507	15.12	2.31
M00-M99	骨骼肌肉系統及結締組織之疾病	13	217	8.24	1.37	14	1,280	5.52	0.84
F01-F03	血管性及未明示之癡呆症	14	136	5.16	0.86	17	734	3.16	1.87
D00-D48	原位與良性腫瘤(惡性腫瘤除外)	15	128	4.86	0.81	15	1,067	4.60	0.70

表2. ICD-10 全國縣市別死亡概況
中華民國100年

單位：人，人/每十萬人口

縣市別	合 計			男 性			女 性		
	死亡數	死亡率	標準化死亡率	死亡數	死亡率	標準化死亡率	死亡數	死亡率	標準化死亡率
全國	152,030	655.5	462.4	93,155	800.3	590.6	58,875	509.6	340.6
新北市	19,582	501.2	423.4	12,120	625.5	534.9	7,462	378.9	319.9
臺北市	15,834	600.9	343.5	9,359	737.2	426.5	6,475	474.2	270.1
臺中市	14,893	560.6	471.6	9,052	684.7	587.4	5,841	437.7	363.9
臺南市	13,937	743.2	496.6	8,375	887.2	640.3	5,562	597.2	361.9
高雄市	18,739	675.5	499.9	11,740	844.8	637.8	6,999	505.6	367.9
宜蘭縣	3,491	759.3	478.8	2,130	909.6	615.7	1,361	603.3	345.6
桃園縣	10,804	538.1	450.2	7,007	692.8	563.0	3,797	381.1	338.1
新竹縣	3,417	663.1	473.4	2,101	792.9	601.0	1,316	525.6	341.2
苗栗縣	4,535	807.7	496.1	2,755	946.1	639.8	1,780	658.5	349.4
彰化縣	9,335	715.2	473.6	5,514	823.8	617.9	3,821	601.0	338.1
南投縣	4,540	865.3	532.4	2,775	1027.7	692.3	1,765	693.2	369.5
雲林縣	6,476	905.0	525.7	3,856	1032.2	694.0	2,620	766.0	361.4
嘉義縣	5,024	929.3	506.6	2,964	1051.6	655.2	2,060	796.2	354.4
屏東縣	7,810	898.7	592.9	4,898	1096.5	771.0	2,912	689.5	412.9
臺東縣	2,311	1007.1	639.3	1,522	1268.6	841.3	789	720.5	428.3
花蓮縣	3,096	916.5	578.8	2,018	1160.5	751.2	1,078	657.6	403.0
澎湖縣	906	933.7	496.2	529	1061.9	639.3	377	798.4	351.5
基隆市	2,661	696.5	474.2	1,599	830.8	601.4	1,062	560.2	354.3
新竹市	2,333	558.5	426.5	1,463	705.7	558.3	870	413.5	306.7
嘉義市	1,707	627.7	439.4	1,015	758.9	565.8	692	500.7	325.7
金門縣	551	547.6	348.1	331	645.8	460.4	220	445.6	236.8
連江縣	48	478.8	329.6	32	552.9	436.8	16	377.7	210.4

資料來源：行政院衛生署。

附 註：標準化死亡率係以2000年W.H.O.之世界標準人口數為準。

表3·ICD-10 臺北市主要死亡原因
中華民國100年

單位：人，人/每十萬人口，%

順位	總 計				男 性				女 性			
	死 亡 原 因	死亡 人數	每十萬 人 口 死亡 率	死 亡 百 分 比	死 亡 原 因	死亡 人數	每十萬 男 性 人 口 死亡 率	死 亡 百 分 比	死 亡 原 因	死亡 人數	每十萬 女 性 人 口 死亡 率	死 亡 百 分 比
	所有死亡原因	15,834	600.94	100.00	所有死亡原因	9,359	737.25	100.00	所有死亡原因	6,475	474.21	100.00
1	惡性腫瘤	4,732	179.59	29.89	惡性腫瘤	2,749	216.55	29.37	惡性腫瘤	1,983	145.23	30.63
2	心臟疾病(高血壓性疾病除外)	1,905	72.30	12.03	心臟疾病(高血壓性疾病除外)	1,155	90.98	12.34	心臟疾病(高血壓性疾病除外)	750	54.93	11.58
3	腦血管疾病	1,137	43.15	7.18	腦血管疾病	697	54.91	7.45	腦血管疾病	440	32.22	6.80
4	肺炎	942	35.75	5.95	肺炎	605	47.66	6.46	糖尿病	382	27.98	5.90
5	糖尿病	775	29.41	4.89	慢性下呼吸道疾病	445	35.05	4.75	肺炎	337	24.68	5.20
6	慢性下呼吸道疾病	582	22.09	3.68	糖尿病	393	30.96	4.20	敗血症	229	16.77	3.54
7	敗血症	566	21.48	3.57	敗血症	337	26.55	3.60	高血壓性疾病	216	15.82	3.34
8	腎炎、腎病徵候群及腎病變	448	17.00	2.83	事故傷害	267	21.03	2.85	腎炎、腎病徵候群及腎病變	212	15.53	3.27
9	高血壓性疾病	446	16.93	2.82	腎炎、腎病徵候群及腎病變	236	18.59	2.52	慢性下呼吸道疾病	137	10.03	2.12
10	事故傷害	402	15.26	2.54	高血壓性疾病	230	18.12	2.46	事故傷害	135	9.89	2.08
	其他	3,899	147.98	24.62	其他	2,245	176.85	23.99	其他	1,654	121.13	25.54
11	慢性肝病及肝硬化	315	11.96	1.99	慢性肝病及肝硬化	211	16.62	2.25	骨骼肌肉系統及結締組織之疾病	135	9.89	2.08
12	蓄意自我傷害(自殺)	306	11.61	1.93	蓄意自我傷害(自殺)	188	14.81	2.01	蓄意自我傷害(自殺)	118	8.64	1.82
13	骨骼肌肉系統及結締組織之疾病	217	8.24	1.37	骨骼肌肉系統及結締組織之疾病	82	6.46	0.88	慢性肝病及肝硬化	104	7.62	1.61
14	血管性及未明示之癱瘓症	136	5.16	0.86	原位與良性腫瘤(惡性腫瘤除外)	75	5.91	0.80	血管性及未明示之癱瘓症	73	5.35	1.13
15	原位與良性腫瘤(惡性腫瘤除外)	128	4.86	0.81	帕金森病	70	5.51	0.75	原位與良性腫瘤(惡性腫瘤除外)	53	3.88	0.82

附註：臺北市年中人口數為2,634,870人，其中男性為1,269,449人，女性為1,365,422人。

表4· ICD-10 臺北市主要死因年齡別死亡概況

中華民國100年

單位：人，人/每十萬人口

順位	疾病碼	死亡原因	合計		0歲		1-14歲		15-24歲		25-44歲		45-64歲		65-79歲		80歲以上	
			死亡人數	每十萬人口死亡率	死亡人數	每十萬人口死亡率	死亡人數	每十萬人口死亡率	死亡人數	每十萬人口死亡率	死亡人數	每十萬人口死亡率	死亡人數	每十萬人口死亡率	死亡人數	每十萬人口死亡率	死亡人數	每十萬人口死亡率
	A00-Y98	所有死亡原因	15,834	600.94	96	439.53	38	10.51	86	27.51	689	84.65	3,058	387.15	4,370	1,815.70	7,497	7,943.97
1	C00-C97	惡性腫瘤	4,732	179.59	2	9.16	10	2.77	18	5.76	210	25.80	1,425	180.41	1,634	678.91	1,433	1,518.43
2	I01-I02.0, I05-I09, I20-I25, I27, I30-I52	心臟疾病(高血壓性 疾病除外)	1,905	72.30	-	-	-	-	4	1.28	52	6.39	299	37.85	516	214.39	1,034	1,095.65
3	I60-I69	腦血管疾病	1,137	43.15	1	4.58	2	0.55	1	0.32	22	2.70	156	19.75	345	143.34	610	646.37
4	J12-J18	肺炎	942	35.75	-	-	3	0.83	1	0.32	5	0.61	67	8.48	172	71.46	694	735.38
5	E10-E14	糖尿病	775	29.41	-	-	-	-	-	-	14	1.72	132	16.71	271	112.60	358	379.34
6	J40-J47	慢性下呼吸道疾病	582	22.09	-	-	-	-	-	-	1	0.12	33	4.18	130	54.01	418	442.92
7	A40-A41	敗血症	566	21.48	1	4.58	-	-	1	0.32	7	0.86	53	6.71	137	56.92	367	388.88
8	N00-N07, N17-N19, N25-N27	腎炎、腎病徵候群及 腎病變	448	17.00	-	-	-	-	-	-	9	1.11	64	8.10	114	47.37	261	276.56
9	I10-I15	高血壓性疾病	446	16.93	-	-	-	-	-	-	5	0.61	59	7.47	101	41.96	281	297.75
10	V01-X59, Y85-Y86	事故傷害	402	15.26	4	18.31	2	0.55	34	10.87	55	6.76	101	12.79	87	36.15	119	126.09
		其他	3,899	147.98	88	402.90	21	5.81	27	8.64	309	37.96	669	84.70	863	358.57	1,922	2,036.59
11	K70, K73-K74	慢性肝病及肝硬化	315	11.96	-	-	-	-	-	-	37	4.55	118	14.94	90	37.39	70	74.17
12	X60-X84, Y87.0	蓄意自我傷害(自殺)	306	11.61	-	-	-	-	13	4.16	114	14.01	107	13.55	42	17.45	30	31.79
13	M00-M99	骨骼肌肉系統及結締 組織之疾病	217	8.24	-	-	1	0.28	1	0.32	14	1.72	34	4.30	43	17.87	124	131.39
14	F01-F03	血管性及未明示之癡 呆症	136	5.16	-	-	-	-	-	-	-	-	1	0.13	17	7.06	118	125.04
15	D00-D48	原位與良性腫瘤(惡 性腫瘤除外)	128	4.86	-	-	-	-	-	-	4	0.49	22	2.79	40	16.62	62	65.70

附註：臺北市年中人口數為2,634,870人。

表5·ICD-10 臺北市男性主要死因年齡別死亡概況

中華民國100年

單位：人，人/每十萬男性人口

順位	疾病碼	死亡原因	合計		0歲		1-14歲		15-24歲		25-44歲		45-64歲		65-79歲		80歲以上	
			死亡人數	每十萬男性人口死亡率	死亡人數	每十萬男性人口死亡率	死亡人數	每十萬男性人口死亡率	死亡人數	每十萬男性人口死亡率	死亡人數	每十萬男性人口死亡率	死亡人數	每十萬男性人口死亡率	死亡人數	每十萬男性人口死亡率	死亡人數	每十萬男性人口死亡率
1	A00-Y98	所有死亡原因	9,359	737.25	50	443.05	17	9.02	57	35.24	430	113.12	1,949	526.30	2,571	2,374.97	4,285	8,690.10
	C00-C97	惡性腫瘤	2,749	216.55	1	8.86	5	2.65	7	4.33	95	24.99	785	211.98	952	879.41	904	1,833.34
2	I01-I02.0, I05-I09, I20-I25, I27, I30-I52	心臟疾病(高血壓性 疾病除外)	1,155	90.98	-	-	-	-	4	2.47	42	11.05	235	63.46	316	291.91	558	1,131.64
3	I60-I69	腦血管疾病	697	54.91	-	-	1	0.53	-	-	17	4.47	114	30.78	212	195.84	353	715.89
4	J12-J18	肺炎	605	47.66	-	-	-	-	1	0.62	4	1.05	45	12.15	120	110.85	435	882.19
5	J40-J47	慢性下呼吸道疾病	445	35.05	-	-	-	-	-	-	1	0.26	23	6.21	94	86.83	327	663.16
6	E10-E14	糖尿病	393	30.96	-	-	-	-	-	-	13	3.42	93	25.11	137	126.55	150	304.20
7	A40-A41	敗血症	337	26.55	1	8.86	-	-	1	0.62	4	1.05	35	9.45	86	79.44	210	425.89
8	V01-X59, Y85-Y86	事故傷害	267	21.03	2	17.72	2	1.06	25	15.46	47	12.36	72	19.44	58	53.58	61	123.71
9	N00-N07, N17-N19, N25-N27	腎炎、腎病徵候群及 腎病變	236	18.59	-	-	-	-	-	-	7	1.84	36	9.72	54	49.88	139	281.90
10	I10-I15	高血壓性疾病	230	18.12	-	-	-	-	-	-	4	1.05	40	10.80	51	47.11	135	273.78
		其他	2,245	176.85	46	407.60	9	4.78	19	11.75	196	51.56	471	127.19	491	453.56	1,013	2,054.39
11	K70, K73-K74	慢性肝病及肝硬化	211	16.62	-	-	-	-	-	-	33	8.68	98	26.46	48	44.34	32	64.90
12	X60-X84, Y87.0	蓄意自我傷害(自殺)	188	14.81	-	-	-	-	9	5.56	67	17.63	57	15.39	32	29.56	23	46.64
13	M00-M99	骨骼肌肉系統及結締 組織之疾病	82	6.46	-	-	-	-	-	-	4	1.05	16	4.32	12	11.09	50	101.40
14	D00-D48	原位與良性腫瘤(惡 性腫瘤除外)	75	5.91	-	-	-	-	-	-	1	0.26	18	4.86	21	19.40	35	70.98
15	G20-G21	帕金森病	70	5.51	-	-	-	-	-	-	-	-	4	1.08	25	23.09	41	83.15

附註：臺北市男性年中人口數為1,269,449人。

表6·ICD-10 臺北市女性主要死因年齡別死亡概況

中華民國100年

單位：人，人/每十萬女性人口

順位	疾病碼	死亡原因	合計		0歲		1-14歲		15-24歲		25-44歲		45-64歲		65-79歲		80歲以上	
			死亡人數	每十萬女性人口死亡率	死亡人數	每十萬女性人口死亡率	死亡人數	每十萬女性人口死亡率	死亡人數	每十萬女性人口死亡率	死亡人數	每十萬女性人口死亡率	死亡人數	每十萬女性人口死亡率	死亡人數	每十萬女性人口死亡率	死亡人數	每十萬女性人口死亡率
1	A00-Y98	所有死亡原因	6,475	474.21	46	435.77	21	12.13	29	19.22	259	59.71	1,109	264.32	1,799	1,358.50	3,212	7,127.56
	C00-C97	惡性腫瘤	1,983	145.23	1	9.47	5	2.89	11	7.29	115	26.51	640	152.54	682	515.01	529	1,173.87
2	I01-I02.0, I05-I09, I20-I25, I27, I30-I52	心臟疾病(高血壓性疾病除外)	750	54.93	-	-	-	-	-	-	10	2.31	64	15.25	200	151.03	476	1,056.26
3	I60-I69	腦血管疾病	440	32.22	1	9.47	1	0.58	1	0.66	5	1.15	42	10.01	133	100.43	257	570.29
4	E10-E14	糖尿病	382	27.98	-	-	-	-	-	-	1	0.23	39	9.30	134	101.19	208	461.56
5	J12-J18	肺炎	337	24.68	-	-	3	1.73	-	-	1	0.23	22	5.24	52	39.27	259	574.73
6	A40-A41	敗血症	229	16.77	-	-	-	-	-	-	3	0.69	18	4.29	51	38.51	157	348.39
7	I10-I15	高血壓性疾病	216	15.82	-	-	-	-	-	-	1	0.23	19	4.53	50	37.76	146	323.98
8	N00-N07, N17-N19, N25-N27	腎炎、腎病徵候群及腎病變	212	15.53	-	-	-	-	-	-	2	0.46	28	6.67	60	45.31	122	270.72
9	J40-J47	慢性下呼吸道疾病	137	10.03	-	-	-	-	-	-	-	-	10	2.38	36	27.19	91	201.93
10	V01-X59, Y85-Y86	事故傷害	135	9.89	2	18.95	-	-	9	5.96	8	1.84	29	6.91	29	21.90	58	128.70
		其他	1,654	121.13	42	397.88	12	6.93	8	5.30	113	26.05	198	47.19	372	280.91	909	2,017.11
11	M00-M99	骨骼肌肉系統及結締組織之疾病	135	9.89	-	-	1	0.58	1	0.66	10	2.31	18	4.29	31	23.41	74	164.21
12	X60-X84, Y87.0	蓄意自我傷害(自殺)	118	8.64	-	-	-	-	4	2.65	47	10.83	50	11.92	10	7.55	7	15.53
13	K70, K73-K74	慢性肝病及肝硬化	104	7.62	-	-	-	-	-	-	4	0.92	20	4.77	42	31.72	38	84.32
14	F01-F03	血管性及未明示之癡呆症	73	5.35	-	-	-	-	-	-	-	-	-	-	7	5.29	66	146.46
15	D00-D48	原位與良性腫瘤(惡性腫瘤除外)	53	3.88	-	-	-	-	-	-	3	0.69	4	0.95	19	14.35	27	59.91

附註：臺北市女性年中人口數為1,365,422人。

表7·ICD-10 臺北市嬰兒主要死亡原因

中華民國100年

單位：人，人/每十萬人口，%

順位	合計					男 性					女 性				
	疾病碼	死 亡 原 因	死亡 人數	每十萬 人口 死亡率	死 亡 百分比	疾病碼	死 亡 原 因	死亡 人數	每 十 萬 男性人口 死亡率	死 亡 百分比	疾病碼	死 亡 原 因	死亡 人數	每 十 萬 女性人口 死亡率	死 亡 百分比
1		所有死亡原因	96	377.37	100.00		所有死亡原因	50	381.53	100.00		所有死亡原因	46	372.95	100.00
2	P00-P96	源於周產期的特定病況	49	192.62	51.04	P00-P96	源於周產期的特定病況	22	167.87	44.00	P00-P96	源於周產期的特定病況	27	218.91	58.70
3	Q00-Q99	先天性畸形變形及染色體異常	23	90.41	23.96	Q00-Q99	先天性畸形變形及染色體異常	12	91.57	24.00	Q00-Q99	先天性畸形變形及染色體異常	11	89.18	23.91
4	R95	嬰兒猝死症候群(SIDS)	6	23.59	6.25	R95	嬰兒猝死症候群(SIDS)	5	38.15	10.00	V01-X59, Y85-Y86	事故傷害	2	16.22	4.35
5	V01-X59, Y85-Y86	事故傷害	4	15.72	4.17	V01-X59, Y85-Y86	事故傷害	2	15.26	4.00	C00-C97	惡性腫瘤	1	8.11	2.17
6	C00-C97	惡性腫瘤	2	7.86	2.08	C00-C97	惡性腫瘤	1	7.63	2.00	I60-I69	腦血管疾病	1	8.11	2.17
7	I60-I69	腦血管疾病	1	3.93	1.04	A40-A41	敗血症	1	7.63	2.00	R95	嬰兒猝死症候群(SIDS)	1	8.11	2.17
8	A40-A41	敗血症	1	3.93	1.04	J10-J11	流行性感冒	1	7.63	2.00					
9	J10-J11	流行性感冒	1	3.93	1.04										
		其他	9	35.38	9.38		其他	6	45.78	12.00		其他	3	24.32	6.52

附註：0歲出生發生數為25,439人，其中男性為13,105人，女性為12,334人。

表8·ICD-10 臺北市0歲主要死亡原因

中華民國100年

單位：人，人/每十萬人口，%

順位	合計					男性					女性				
	疾病碼	死亡原因	死亡人數	每十萬人口死亡率	死亡百分比	疾病碼	死亡原因	死亡人數	每十萬男性人口死亡率	死亡百分比	疾病碼	死亡原因	死亡人數	每十萬女性人口死亡率	死亡百分比
		所有死亡原因	96	439.53	100.00		所有死亡原因	50	443.05	100.00		所有死亡原因	46	435.77	100.00
1	P00-P96	源於周產期的特定病況	49	224.34	51.04	P00-P96	源於周產期的特定病況	22	194.94	44.00	P00-P96	源於周產期的特定病況	27	255.78	58.70
2	Q00-Q99	先天性畸形變形及染色體異常	23	105.30	23.96	Q00-Q99	先天性畸形變形及染色體異常	12	106.33	24.00	Q00-Q99	先天性畸形變形及染色體異常	11	104.21	23.91
3	R95	嬰兒猝死症候群(SIDS)	6	27.47	6.25	R95	嬰兒猝死症候群(SIDS)	5	44.30	10.00	V01-X59, Y85-Y86	事故傷害	2	18.95	4.35
4	V01-X59, Y85-Y86	事故傷害	4	18.31	4.17	V01-X59, Y85-Y86	事故傷害	2	17.72	4.00	C00-C97	惡性腫瘤	1	9.47	2.17
5	C00-C97	惡性腫瘤	2	9.16	2.08	C00-C97	惡性腫瘤	1	8.86	2.00	I60-I69	腦血管疾病	1	9.47	2.17
6	I60-I69	腦血管疾病	1	4.58	1.04	A40-A41	敗血症	1	8.86	2.00	R95	嬰兒猝死症候群(SIDS)	1	9.47	2.17
7	A40-A41	敗血症	1	4.58	1.04	J10-J11	流行性感冒	1	8.86	2.00					
8	J10-J11	流行性感冒	1	4.58	1.04										
		其他	9	41.21	9.38		其他	6	53.17	12.00	0.00	其他	3	28.42	6.52

附註：0歲年中人口數為21,842人，其中男性為11,286人，女性為10,556人。

表9·ICD-10 臺北市少年(1-14歲)主要死亡原因

中華民國100年

單位：人，人/每十萬人口，%

順位	合計					男性					女性				
	疾病碼	死亡原因	死亡人數	每十萬人口死亡率	死亡百分比	疾病碼	死亡原因	死亡人數	每十萬男性人口死亡率	死亡百分比	疾病碼	死亡原因	死亡人數	每十萬女性人口死亡率	死亡百分比
		所有死亡原因	38	10.51	100.00		所有死亡原因	17	9.02	100.00		所有死亡原因	21	12.13	100.00
1	C00-C97	惡性腫瘤	10	2.77	26.32	C00-C97	惡性腫瘤	5	2.65	29.41	C00-C97	惡性腫瘤	5	2.89	23.81
2	J12-J18	肺炎	3	0.83	7.89	Q00-Q99	先天性畸形變形及染色體異常	3	1.59	17.65	J12-J18	肺炎	3	1.73	14.29
3	Q00-Q99	先天性畸形變形及染色體異常	3	0.83	7.89	V01-X59, Y85-Y86	事故傷害	2	1.06	11.76	I60-I69	腦血管疾病	1	0.58	4.76
4	I60-I69	腦血管疾病	2	0.55	5.26	I60-I69	腦血管疾病	1	0.53	5.88	M00-M99	骨骼肌肉系統及結締組織之疾病	1	0.58	4.76
5	V01-X59, Y85-Y86	事故傷害	2	0.55	5.26						J10-J11	流行性感冒	1	0.58	4.76
6	M00-M99	骨骼肌肉系統及結締組織之疾病	1	0.28	2.63										
7	J10-J11	流行性感冒	1	0.28	2.63										
		其他	16	4.43	42.11		其他	6	3.18	35.29		其他	10	5.78	47.62

附註：1-14歲年中人口數為361,529人，其中男性為188,398人，女性為173,131人。

表10·ICD-10 臺北市青年(15-24歲)主要死亡原因

中華民國100年

單位：人，人/每十萬人口，%

順位	合計					男性					女性				
	疾病碼	死亡原因	死亡人數	每十萬人口死亡率	死亡百分比	疾病碼	死亡原因	死亡人數	每十萬男性人口死亡率	死亡百分比	疾病碼	死亡原因	死亡人數	每十萬女性人口死亡率	死亡百分比
		所有死亡原因	86	27.51	100.00		所有死亡原因	57	35.24	100.00		所有死亡原因	29	19.22	100.00
1	V01-X59, Y85-Y86	事故傷害	34	10.87	39.53	V01-X59, Y85-Y86	事故傷害	25	15.46	43.86	C00-C97	惡性腫瘤	11	7.29	37.93
2	C00-C97	惡性腫瘤	18	5.76	20.93	X60-X84, Y87.0	蓄意自我傷害(自殺)	9	5.56	15.79	V01-X59, Y85-Y86	事故傷害	9	5.96	31.03
3	X60-X84, Y87.0	蓄意自我傷害(自殺)	13	4.16	15.12	C00-C97	惡性腫瘤	7	4.33	12.28	X60-X84, Y87.0	蓄意自我傷害(自殺)	4	2.65	13.79
4	I01-I02.0, I05-I09, I20-I25, I27, I30-I52	心臟疾病(高血壓性疾病除外)	4	1.28	4.65	I01-I02.0, I05-I09, I20-I25, I27, I30-I52	心臟疾病(高血壓性疾病除外)	4	2.47	7.02	I60-I69	腦血管疾病	1	0.66	3.45
5	Q00-Q99	先天性畸形變形及染色體異常	3	0.96	3.49	Q00-Q99	先天性畸形變形及染色體異常	2	1.24	3.51	M00-M99	骨骼肌肉系統及結締組織之疾病	1	0.66	3.45
6	J12-J18	肺炎	1	0.32	1.16	J12-J18	肺炎	1	0.62	1.75	Q00-Q99	先天性畸形變形及染色體異常	1	0.66	3.45
7	M00-M99	骨骼肌肉系統及結締組織之疾病	1	0.32	1.16	A40-A41	敗血症	1	0.62	1.75					
8	A40-A41	敗血症	1	0.32	1.16										
9	I60-I69	腦血管疾病	1	0.32	1.16										
		其他	10	3.20	11.63		其他	8	4.95	14.04		其他	2	1.33	6.90

附註：15-24歲年中人口數為312,649人，其中男性為161,751人，女性為150,898人。

表11·ICD-10 臺北市壯年(25-44歲)主要死亡原因
中華民國100年

單位：人，人/每十萬人口，%

順位	合計					男性					女性				
	疾病碼	死亡原因	死亡人數	每十萬人口死亡率	死亡百分比	疾病碼	死亡原因	死亡人數	每十萬男性人口死亡率	死亡百分比	疾病碼	死亡原因	死亡人數	每十萬女性人口死亡率	死亡百分比
		所有死亡原因	689	84.65	100.00		所有死亡原因	430	113.12	100.00		所有死亡原因	259	59.71	100.00
1	C00-C97	惡性腫瘤	210	25.80	30.48	C00-C97	惡性腫瘤	95	24.99	22.09	C00-C97	惡性腫瘤	115	26.51	44.40
2	X60-X84, Y87.0	蓄意自我傷害(自殺)	114	14.01	16.55	X60-X84, Y87.0	蓄意自我傷害(自殺)	67	17.63	15.58	X60-X84, Y87.0	蓄意自我傷害(自殺)	47	10.83	18.15
3	V01-X59, Y85-Y86	事故傷害	55	6.76	7.98	V01-X59, Y85-Y86	事故傷害	47	12.36	10.93	M00-M99	骨骼肌肉系統及結締組織之疾病	10	2.31	3.86
4	I01-I02.0, I05-I09, I20-I25, I27, I30-I52	心臟疾病(高血壓性 疾病除外)	52	6.39	7.55	I01-I02.0, I05-I09, I20-I25, I27, I30-I52	心臟疾病(高血壓性 疾病除外)	42	11.05	9.77	I01-I02.0, I05-I09, I20-I25, I27, I30-I52	心臟疾病(高血壓性 疾病除外)	10	2.31	3.86
5	K70, K73-K74	慢性肝病及肝硬化	37	4.55	5.37	K70, K73-K74	慢性肝病及肝硬化	33	8.68	7.67	V01-X59, Y85-Y86	事故傷害	8	1.84	3.09
6	I60-I69	腦血管疾病	22	2.70	3.19	I60-I69	腦血管疾病	17	4.47	3.95	I60-I69	腦血管疾病	5	1.15	1.93
7	M00-M99	骨骼肌肉系統及結締 組織之疾病	14	1.72	2.03	E10-E14	糖尿病	13	3.42	3.02	K70, K73-K74	慢性肝病及肝硬化	4	0.92	1.54
8	E10-E14	糖尿病	14	1.72	2.03	B20-B24	人類免疫缺乏病毒 (HIV)疾病	13	3.42	3.02	A40-A41	敗血症	3	0.69	1.16
9	B20-B24	人類免疫缺乏病毒 (HIV)疾病	13	1.60	1.89	N00-N07, N17-N19, N25-N27	腎炎、腎病徵候群及 腎病變	7	1.84	1.63	Q00-Q99	先天性畸形變形及染 色體異常	3	0.69	1.16
10	N00-N07, N17-N19, N25-N27	腎炎、腎病徵候群及 腎病變	9	1.11	1.31	J12-J18	肺炎	4	1.05	0.93	D00-D48	原位與良性腫瘤(惡 性腫瘤除外)	3	0.69	1.16
10						A40-A41	敗血症	4	1.05	0.93					
10						I10-I15	高血壓性疾病	4	1.05	0.93					
10						M00-M99	骨骼肌肉系統及結締 組織之疾病	4	1.05	0.93					
10						B15-B19	病毒性肝炎	4	1.05	0.93					
		其他	149	18.31	21.63		其他	76	19.99	17.67		其他	51	11.76	19.69

附註：25-44歲年中人口數為 813,915 人，其中男性為 380,130 人，女性為 433,785 人。

表12·ICD-10 臺北市中年(45-64歲)主要死亡原因
中華民國100年

單位：人，人/每十萬人口，%

順位	合計					男性					女性				
	疾病碼	死亡原因	死亡人數	每十萬人口死亡率	死亡百分比	疾病碼	死亡原因	死亡人數	每十萬男性人口死亡率	死亡百分比	疾病碼	死亡原因	死亡人數	每十萬女性人口死亡率	死亡百分比
		所有死亡原因	3,058	387.15	100.00		所有死亡原因	1,949	526.30	100.00		所有死亡原因	1,109	264.32	100.00
1	C00-C97	惡性腫瘤	1,425	180.41	46.60	C00-C97	惡性腫瘤	785	211.98	40.28	C00-C97	惡性腫瘤	640	152.54	57.71
2	I01-I02.0, I05-I09, I20-I25, I27, I30-I52	心臟疾病(高血壓性 疾病除外)	299	37.85	9.78	I01-I02.0, I05-I09, I20-I25, I27, I30-I52	心臟疾病(高血壓性 疾病除外)	235	63.46	12.06	I01-I02.0, I05-I09, I20-I25, I27, I30-I52	心臟疾病(高血壓性 疾病除外)	64	15.25	5.77
3	I60-I69	腦血管疾病	156	19.75	5.10	I60-I69	腦血管疾病	114	30.78	5.85	X60-X84, Y87.0	蓄意自我傷害(自殺)	50	11.92	4.51
4	E10-E14	糖尿病	132	16.71	4.32	K70, K73-K74	慢性肝病及肝硬化	98	26.46	5.03	I60-I69	腦血管疾病	42	10.01	3.79
5	K70, K73-K74	慢性肝病及肝硬化	118	14.94	3.86	E10-E14	糖尿病	93	25.11	4.77	E10-E14	糖尿病	39	9.30	3.52
6	X60-X84, Y87.0	蓄意自我傷害(自殺)	107	13.55	3.50	V01-X59, Y85-Y86	事故傷害	72	19.44	3.69	V01-X59, Y85-Y86	事故傷害	29	6.91	2.61
7	V01-X59, Y85-Y86	事故傷害	101	12.79	3.30	X60-X84, Y87.0	蓄意自我傷害(自殺)	57	15.39	2.92	N00-N07, N17-N19, N25-N27	腎炎、腎病徵候群及 腎病變	28	6.67	2.52
8	J12-J18	肺炎	67	8.48	2.19	J12-J18	肺炎	45	12.15	2.31	J12-J18	肺炎	22	5.24	1.98
9	N00-N07, N17-N19, N25-N27	腎炎、腎病徵候群及 腎病變	64	8.10	2.09	I10-I15	高血壓性疾病	40	10.80	2.05	K70, K73-K74	慢性肝病及肝硬化	20	4.77	1.80
10	I10-I15	高血壓性疾病	59	7.47	1.93	N00-N07, N17-N19, N25-N27	腎炎、腎病徵候群及 腎病變	36	9.72	1.85	I10-I15	高血壓性疾病	19	4.53	1.71
		其他	530	67.10	17.33		其他	374	100.99	19.19		其他	156	37.18	14.07

附註：45-64歲年中人口數為789,884人，其中男性為370,322人，女性為419,562人。

表13·ICD-10 臺北市老年(65-79歲)主要死亡原因

中華民國100年

單位：人，人/每十萬人口，%

順位	合計					男性					女性				
	疾病碼	死亡原因	死亡人數	每十萬人口死亡率	死亡百分比	疾病碼	死亡原因	死亡人數	每十萬男性人口死亡率	死亡百分比	疾病碼	死亡原因	死亡人數	每十萬女性人口死亡率	死亡百分比
		所有死亡原因	4,370	1,815.70	100.00		所有死亡原因	2,571	2,374.97	100.00		所有死亡原因	1,799	1,358.50	100.00
1	C00-C97	惡性腫瘤	1,634	678.91	37.39	C00-C97	惡性腫瘤	952	879.41	37.03	C00-C97	惡性腫瘤	682	515.01	37.91
2	I01-I02.0, I05-I09, I20-I25, I27, I30-I52	心臟疾病(高血壓性疾病除外)	516	214.39	11.81	I01-I02.0, I05-I09, I20-I25, I27, I30-I52	心臟疾病(高血壓性疾病除外)	316	291.91	12.29	I01-I02.0, I05-I09, I20-I25, I27, I30-I52	心臟疾病(高血壓性疾病除外)	200	151.03	11.12
3	I60-I69	腦血管疾病	345	143.34	7.89	I60-I69	腦血管疾病	212	195.84	8.25	E10-E14	糖尿病	134	101.19	7.45
4	E10-E14	糖尿病	271	112.60	6.20	E10-E14	糖尿病	137	126.55	5.33	I60-I69	腦血管疾病	133	100.43	7.39
5	J12-J18	肺炎	172	71.46	3.94	J12-J18	肺炎	120	110.85	4.67	N00-N07, N17-N19, N25-N27	腎炎、腎病徵候群及腎病變	60	45.31	3.34
6	A40-A41	敗血症	137	56.92	3.14	J40-J47	慢性下呼吸道疾病	94	86.83	3.66	J12-J18	肺炎	52	39.27	2.89
7	J40-J47	慢性下呼吸道疾病	130	54.01	2.97	A40-A41	敗血症	86	79.44	3.35	A40-A41	敗血症	51	38.51	2.83
8	N00-N07, N17-N19, N25-N27	腎炎、腎病徵候群及腎病變	114	47.37	2.61	V01-X59, Y85-Y86	事故傷害	58	53.58	2.26	I10-I15	高血壓性疾病	50	37.76	2.78
9	I10-I15	高血壓性疾病	101	41.96	2.31	N00-N07, N17-N19, N25-N27	腎炎、腎病徵候群及腎病變	54	49.88	2.10	K70, K73-K74	慢性肝病及肝硬化	42	31.72	2.33
10	K70, K73-K74	慢性肝病及肝硬化	90	37.39	2.06	I10-I15	高血壓性疾病	51	47.11	1.98	J40-J47	慢性下呼吸道疾病	36	27.19	2.00
		其他	860	357.32	19.68		其他	491	453.56	19.10		其他	359	271.10	19.96
11	V01-X59, Y85-Y86	事故傷害	87	36.15	1.99	K70, K73-K74	慢性肝病及肝硬化	48	44.34	1.87	M00-M99	骨骼肌肉系統及結締組織之疾病	31	23.41	1.72
12	M00-M99	骨骼肌肉系統及結締組織之疾病	43	17.87	0.98	X60-X84, Y87.0	蓄意自我傷害(自殺)	32	29.56	1.24	V01-X59, Y85-Y86	事故傷害	29	21.90	1.61
13	X60-X84, Y87.0	蓄意自我傷害(自殺)	42	17.45	0.96	G20-G21	帕金森病	25	23.09	0.97	D00-D48	原位與良性腫瘤(惡性腫瘤除外)	19	14.35	1.06
14	G20-G21	帕金森病	41	17.04	0.94	D00-D48	原位與良性腫瘤(惡性腫瘤除外)	21	19.40	0.82	G20-G21	帕金森病	16	12.08	0.89
15	D00-D48	原位與良性腫瘤(惡性腫瘤除外)	40	16.62	0.92	M00-M99	骨骼肌肉系統及結締組織之疾病	12	11.09	0.47	X60-X84, Y87.0	蓄意自我傷害(自殺)	10	7.55	0.56

附註：65-79歲年中人口數為240,679人，其中男性為108,254人，女性為132,425人。

表14·ICD-10 臺北市老年(80歲以上)主要死亡原因
中華民國100年

單位：人，人/每十萬人口，%

順位	合計					男性					女性				
	疾病碼	死亡原因	死亡人數	每十萬人口死亡率	死亡百分比	疾病碼	死亡原因	死亡人數	每十萬男性人口死亡率	死亡百分比	疾病碼	死亡原因	死亡人數	每十萬女性人口死亡率	死亡百分比
1	C00-C97	所有死亡原因	7,497	7,943.97	100.00	C00-C97	所有死亡原因	4,285	8,690.10	100.00	C00-C97	所有死亡原因	3,212	7,127.56	100.00
2	I01-I02.0, I05-I09, I20-I25, I27, I30-I52	惡性腫瘤	1,433	1,518.43	19.11	I01-I02.0, I05-I09, I20-I25, I27, I30-I52	惡性腫瘤	904	1,833.34	21.10	I01-I02.0, I05-I09, I20-I25, I27, I30-I52	惡性腫瘤	529	1,173.87	16.47
3	J12-J18	心臟疾病(高血壓性 疾病除外)	1,034	1,095.65	13.79	J12-J18	心臟疾病(高血壓性 疾病除外)	558	1,131.64	13.02	J12-J18	心臟疾病(高血壓性 疾病除外)	476	1,056.26	14.82
4	J12-J18	肺炎	694	735.38	9.26	J12-J18	肺炎	435	882.19	10.15	J12-J18	肺炎	259	574.73	8.06
5	I60-I69	腦血管疾病	610	646.37	8.14	I60-I69	腦血管疾病	353	715.89	8.24	I60-I69	腦血管疾病	257	570.29	8.00
6	J40-J47	慢性下呼吸道疾病	418	442.92	5.58	J40-J47	慢性下呼吸道疾病	327	663.16	7.63	E10-E14	糖尿病	208	461.56	6.48
7	A40-A41	敗血症	367	388.88	4.90	A40-A41	敗血症	210	425.89	4.90	A40-A41	敗血症	157	348.39	4.89
8	E10-E14	糖尿病	358	379.34	4.78	E10-E14	糖尿病	150	304.20	3.50	I10-I15	高血壓性疾病	146	323.98	4.55
9	I10-I15	高血壓性疾病	281	297.75	3.75	N00-N07, N17-N19, N25-N27	腎炎、腎病徵候群及 腎病變	139	281.90	3.24	N00-N07, N17-N19, N25-N27	腎炎、腎病徵候群及 腎病變	122	270.72	3.80
10	N00-N07, N17-N19, N25-N27	腎炎、腎病徵候群及 腎病變	261	276.56	3.48	I10-I15	高血壓性疾病	135	273.78	3.15	J40-J47	慢性下呼吸道疾病	91	201.93	2.83
10	M00-M99	骨骼肌肉系統及結締 組織之疾病	124	131.39	1.65	V01-X59, Y85-Y86	事故傷害	61	123.71	1.42	M00-M99	骨骼肌肉系統及結締 組織之疾病	74	164.21	2.30
10		其他	1,917	2,031.29	25.57		其他	1,013	2,054.39	23.64		其他	893	1,981.60	27.80
11	V01-X59, Y85-Y86	事故傷害	119	126.09	1.59	F01-F03	血管性及未明示之癡 呆症	52	105.46	1.21	F01-F03	血管性及未明示之癡 呆症	66	146.46	2.05
12	F01-F03	血管性及未明示之癡 呆症	118	125.04	1.57	M00-M99	骨骼肌肉系統及結締 組織之疾病	50	101.40	1.17	V01-X59, Y85-Y86	事故傷害	58	128.70	1.81
13	G20-G21	帕金森病	75	79.47	1.00	J66, J68-J69	肇因於吸入外物之肺 部病況(塵肺症及肺 炎除外)	42	85.18	0.98	K70, K73-K74	慢性肝病及肝硬化	38	84.32	1.18
14	K70, K73-K74	慢性肝病及肝硬化	70	74.17	0.93	G20-G21	帕金森病	41	83.15	0.96	G20-G21	帕金森病	34	75.45	1.06
15	D00-D48	原位與良性腫瘤(惡 性腫瘤除外)	62	65.70	0.83	D00-D48	原位與良性腫瘤(惡 性腫瘤除外)	35	70.98	0.82	D00-D48	原位與良性腫瘤(惡 性腫瘤除外)	27	59.91	0.84

附註：80歲以上年中人口數為94,374人，其中男性為49,309人，女性為45,065人。

表15·ICD-10 臺北市事故傷害死亡原因
中華民國100年

單位：人，人/每十萬人口

年齡別	總計		運輸事故傷害		跌倒(落)		意外溺死和淹沒		對呼吸的其他意外威脅		暴露於煙(烟)霧、火災和火焰		毒害物質(所致)的意外中毒及暴露		其他	
	V01-X59,Y85-Y86		V01-V99		W00-W19		W65-W74		W75-W84		X00-X09		X40-X49			
	死亡 人數	每十萬 人口 死亡率	死亡 人數	每十萬 人口 死亡率	死亡 人數	每十萬 人口 死亡率	死亡 人數	每十萬 人口 死亡率	死亡 人數	每十萬 人口 死亡率	死亡 人數	每十萬 人口 死亡率	死亡 人數	每十萬 人口 死亡率	死亡 人數	每十萬 人口 死亡率
總計	402	15.26	147	5.58	100	3.80	27	1.02	26	0.99	5	0.19	16	0.61	81	3.07
0歲	4	18.31	-	-	-	-	-	-	4	18.31	-	-	-	-	-	-
1-14歲	2	0.55	-	-	1	0.28	-	-	-	-	-	-	-	-	1	0.28
15-24歲	34	10.87	25	8.00	2	0.64	4	1.28	-	-	1	0.32	-	-	2	0.64
25-44歲	55	6.76	29	3.56	6	0.74	4	0.49	1	0.12	1	0.12	8	0.98	6	0.74
45-64歲	101	12.79	34	4.30	34	4.30	9	1.14	7	0.89	2	0.25	4	0.51	11	1.39
65-79歲	87	36.15	39	16.20	23	9.56	5	2.08	2	0.83	1	0.42	3	1.25	14	5.82
80歲以上	119	126.09	20	21.19	34	36.03	5	5.30	12	12.72	-	-	1	1.06	47	49.80

附註：臺北市年中人口數為2,634,870人。

表16·ICD-10 臺北市男性事故傷害死亡原因
中華民國100年

單位：人，人/每十萬男性人口

年齡別	總計		運輸事故傷害		跌倒(落)		意外溺死和淹沒		對呼吸的其他意外威脅		暴露於煙(烟)霧、火災和火焰		毒害物質(所致)的意外中毒及暴露		其他	
	V01-X59,Y85-Y86		V01-V99		W00-W19		W65-W74		W75-W84		X00-X09		X40-X49			
	死亡人數	每十萬男性人口死亡率	死亡人數	每十萬男性人口死亡率	死亡人數	每十萬男性人口死亡率	死亡人數	每十萬男性人口死亡率	死亡人數	每十萬男性人口死亡率	死亡人數	每十萬男性人口死亡率	死亡人數	每十萬男性人口死亡率	死亡人數	每十萬男性人口死亡率
總計	267	21.03	97	7.64	67	5.28	19	1.50	15	1.18	5	0.39	14	1.10	50	3.94
0歲	2	17.72	-	-	-	-	-	-	2	17.72	-	-	-	-	-	-
1-14歲	2	1.06	-	-	1	0.53	-	-	-	-	-	-	-	-	1	0.53
15-24歲	25	15.46	19	11.75	1	0.62	2	1.24	-	-	1	0.62	-	-	2	1.24
25-44歲	47	12.36	22	5.79	6	1.58	4	1.05	1	0.26	1	0.26	7	1.84	6	1.58
45-64歲	72	19.44	21	5.67	25	6.75	8	2.16	3	0.81	2	0.54	4	1.08	9	2.43
65-79歲	58	53.58	24	22.17	16	14.78	3	2.77	2	1.85	1	0.92	2	1.85	10	9.24
80歲以上	61	123.71	11	22.31	18	36.50	2	4.06	7	14.20	-	-	1	2.03	22	44.62

附註：臺北市男性年中人口數為1,269,449人。

表17·ICD-10 臺北市女性事故傷害死亡原因
中華民國100年

單位：人，人/每十萬女性人口

年齡別	總計		運輸事故傷害		跌倒(落)		意外溺死和淹沒		對呼吸的其他意外威脅		暴露於煙(烟)霧、火災和火焰		毒害物質(所致)的意外中毒及暴露		其他	
	V01-X59,Y85-Y86		V01-V99		W00-W19		W65-W74		W75-W84		X00-X09		X40-X49			
	死亡人數	每十萬女性人口死亡率	死亡人數	每十萬女性人口死亡率	死亡人數	每十萬女性人口死亡率	死亡人數	每十萬女性人口死亡率	死亡人數	每十萬女性人口死亡率	死亡人數	每十萬女性人口死亡率	死亡人數	每十萬女性人口死亡率	死亡人數	每十萬女性人口死亡率
總計	135	9.89	50	3.66	33	2.42	8	0.59	11	0.81	-	-	2	0.15	31	2.27
0歲	2	18.95	-	-	-	-	-	-	2	18.95	-	-	-	-	-	-
1-14歲	-	-	-	-	-	-	-	-	-	-	-	-	-	-	-	-
15-24歲	9	5.96	6	3.98	1	0.66	2	1.33	-	-	-	-	-	-	-	-
25-44歲	8	1.84	7	1.61	-	-	-	-	-	-	-	-	1	0.23	-	-
45-64歲	29	6.91	13	3.10	9	2.15	1	0.24	4	0.95	-	-	-	-	2	0.48
65-79歲	29	21.90	15	11.33	7	5.29	2	1.51	-	-	-	-	1	0.76	4	3.02
80歲以上	58	128.70	9	19.97	16	35.50	3	6.66	5	11.10	-	-	-	-	25	55.48

附註：臺北市女性年中人口數為1,365,422人。

表18·ICD-10 臺北市運輸事故傷害死亡原因
中華民國100年

單位：人，人/每十萬人口

年齡別	總計		行人在運輸意外事故中受傷		腳踏車騎乘者在運輸事故傷害中受傷		摩托車騎乘者在運輸事故傷害中受傷		汽車乘員[乘客或員工(駕駛員)]在運輸事故傷害中受傷		小貨(卡)車或箱型車乘員[乘客或員工(駕駛員)]在運輸意外事故中受傷		重型運輸車輛乘員[乘客或員工(駕駛員)]在運輸意外事故中受傷		其他陸路運輸事故傷害		運輸事故傷害的後遺症	
	V01-V99,Y85		V01-V09		V10-V19		V20-V29		V40-V49		V50-V59		V60-V69		V80-V89		Y85	
	死亡人數	每十萬人口死亡率	死亡人數	每十萬人口死亡率	死亡人數	每十萬人口死亡率	死亡人數	每十萬人口死亡率	死亡人數	每十萬人口死亡率	死亡人數	每十萬人口死亡率	死亡人數	每十萬人口死亡率	死亡人數	每十萬人口死亡率	死亡人數	每十萬人口死亡率
合計	147	5.58	22	0.83	12	0.46	16	0.61	7	0.27	1	0.04	1	0.04	88	3.34	-	-
0歲	-	-	-	-	-	-	-	-	-	-	-	-	-	-	-	-	-	-
1-14歲	-	-	-	-	-	-	-	-	-	-	-	-	-	-	-	-	-	-
15-24歲	25	8.00	-	-	1	0.32	7	2.24	1	0.32	-	-	-	-	16	5.12	-	-
25-44歲	29	3.56	1	0.12	2	0.25	4	0.49	2	0.25	1	0.12	-	-	19	2.33	-	-
45-64歲	34	4.30	3	0.38	3	0.38	3	0.38	2	0.25	-	-	1	0.13	22	2.79	-	-
65-79歲	39	16.20	9	3.74	5	2.08	1	0.42	2	0.83	-	-	-	-	22	9.14	-	-
80歲以上	20	21.19	9	9.54	1	1.06	1	1.06	-	-	-	-	-	-	9	9.54	-	-

附註：臺北市年中人口數為2,634,870人。

表19·ICD-10 臺北市男性運輸事故傷害死亡原因
中華民國100年

單位：人，人/每十萬男性人口

年齡別	總計		行人在運輸意外事故中受傷		腳踏車騎乘者在運輸事故傷害中受傷		摩托車騎乘者在運輸事故傷害中受傷		汽車乘員[乘客或員工(駕駛員)]在運輸事故傷害中受傷		小貨(卡)車或箱型車乘員[乘客或員工(駕駛員)]在運輸意外事故中受傷		重型運輸車輛乘員[乘客或員工(駕駛員)]在運輸意外事故中受傷		其他陸路運輸事故傷害		運輸事故傷害的後遺症	
	V01-V99,Y85		V01-V09		V10-V19		V20-V29		V40-V49		V50-V59		V60-V69		V80-V89		Y85	
	死亡人數	每十萬男性人口死亡率	死亡人數	每十萬男性人口死亡率	死亡人數	每十萬男性人口死亡率	死亡人數	每十萬男性人口死亡率	死亡人數	每十萬男性人口死亡率	死亡人數	每十萬男性人口死亡率	死亡人數	每十萬男性人口死亡率	死亡人數	每十萬男性人口死亡率	死亡人數	每十萬男性人口死亡率
合計	97	7.64	12	0.95	9	0.71	12	0.95	4	0.32	1	0.08	1	0.08	58	4.57	-	-
0歲	-	-	-	-	-	-	-	-	-	-	-	-	-	-	-	-	-	-
1-14歲	-	-	-	-	-	-	-	-	-	-	-	-	-	-	-	-	-	-
15-24歲	19	11.75	-	-	1	0.62	5	3.09	-	-	-	-	-	-	13	8.04	-	-
25-44歲	22	5.79	1	0.26	2	0.53	3	0.79	2	0.53	1	0.26	-	-	13	3.42	-	-
45-64歲	21	5.67	2	0.54	2	0.54	2	0.54	-	-	-	-	1	0.27	14	3.78	-	-
65-79歲	24	22.17	4	3.70	3	2.77	1	0.92	2	1.85	-	-	-	-	14	12.93	-	-
80歲以上	11	22.31	5	10.14	1	2.03	1	2.03	-	-	-	-	-	-	4	8.11	-	-

附註：臺北市男性年中人口數為1,269,449人。

表20·ICD-10 臺北市女性運輸事故傷害死亡原因

中華民國100年

單位：人，人/每十萬女性人口

年齡別	總計		行人在運輸意外事故中受傷		腳踏車騎乘者在運輸事故傷害中受傷		摩托車騎乘者在運輸事故傷害中受傷		汽車乘員[乘客或員工(駕駛員)]在運輸事故傷害中受傷		小貨(卡)車或箱型車乘員[乘客或員工(駕駛員)]在運輸意外事故中受傷		重型運輸車輛乘員[乘客或員工(駕駛員)]在運輸意外事故中受傷		其他陸路運輸事故傷害		運輸事故傷害的後遺症	
	V01-V99,Y85		V01-V09		V10-V19		V20-V29		V40-V49		V50-V59		V60-V69		V80-V89		Y85	
	死亡人數	每十萬女性人口死亡率	死亡人數	每十萬女性人口死亡率	死亡人數	每十萬女性人口死亡率	死亡人數	每十萬女性人口死亡率	死亡人數	每十萬女性人口死亡率	死亡人數	每十萬女性人口死亡率	死亡人數	每十萬女性人口死亡率	死亡人數	每十萬女性人口死亡率	死亡人數	每十萬女性人口死亡率
合計	50	3.66	10	0.73	3	0.22	4	0.29	3	0.22	-	-	-	-	30	2.20	-	-
0歲	-	-	-	-	-	-	-	-	-	-	-	-	-	-	-	-	-	-
1-14歲	-	-	-	-	-	-	-	-	-	-	-	-	-	-	-	-	-	-
15-24歲	6	3.98	-	-	-	-	2	1.33	1	0.66	-	-	-	-	3	1.99	-	-
25-44歲	7	1.61	-	-	-	-	1	0.23	-	-	-	-	-	-	6	1.38	-	-
45-64歲	13	3.10	1	0.24	1	0.24	1	0.24	2	0.48	-	-	-	-	8	1.91	-	-
65-79歲	15	11.33	5	3.78	2	1.51	-	-	-	-	-	-	-	-	8	6.04	-	-
80歲以上	9	19.97	4	8.88	-	-	-	-	-	-	-	-	-	-	5	11.10	-	-

附註：臺北市女性年中人口數為1,365,422人。

表21· ICD-10 臺北市自殺死亡方式
中華民國100年

單位：人，人/每十萬人口

疾病碼	自殺方式	合計		0歲		1-14歲		15-24歲		25-44歲		45-64歲		65-79歲		80歲以上	
		死亡	每十萬	死亡	每十萬	死亡	每十萬	死亡	每十萬	死亡	每十萬	死亡	每十萬	死亡	每十萬	死亡	每十萬
		人數	死亡率	人數	死亡率	人數	死亡率	人數	死亡率	人數	死亡率	人數	死亡率	人數	死亡率	人數	死亡率
X60-X84, Y87.0	自殺總計	306	11.61	-	-	-	-	13	4.16	114	14.01	107	13.55	42	17.45	30	31.79
X61	抗癲癇(藥)劑、鎮靜—安眠(藥)劑、抗帕金森(氏)症候群(藥)劑及精神藥物(所致)的蓄意自為中毒及暴露，他處未歸類者	1	0.04	-	-	-	-	-	-	1	0.12	-	-	-	-	-	-
X64	其他及未特定藥物、藥劑及生物性物質(製劑、製品、材料)(所致)的蓄意自為中毒及暴露	9	0.34	-	-	-	-	1	0.32	3	0.37	4	0.51	1	0.42	-	-
X65	酒精(所致)的蓄意自為中毒及暴露	-	-	-	-	-	-	-	-	-	-	-	-	-	-	-	-
X66	有機溶劑及鹵素煙及其蒸氣(汽)(所致)的蓄意自為中毒及暴露	-	-	-	-	-	-	-	-	-	-	-	-	-	-	-	-
X67	其他氣體及蒸氣(汽)(所致)的蓄意自為中毒及暴露	72	2.73	-	-	-	-	4	1.28	40	4.91	25	3.17	3	1.25	-	-
X68	殺蟲劑(所致)的蓄意自為中毒及暴露	11	0.42	-	-	-	-	-	-	2	0.25	5	0.63	1	0.42	3	3.18
X69	其他及未特定化學製劑(品)及毒害物質(所致)的蓄意自為中毒及暴露	1	0.04	-	-	-	-	-	-	1	0.12	-	-	-	-	-	-
X70	利用懸吊、絞勒及閉息(悶氣)蓄意自我傷害	126	4.78	-	-	-	-	5	1.60	40	4.91	43	5.44	20	8.31	18	19.07
X71	利用溺死及淹沒蓄意自我傷害	25	0.95	-	-	-	-	-	-	2	0.25	9	1.14	10	4.15	4	4.24
X74	利用其他及未特定的槍械[尤指槍炮、火器等軍火]發射蓄意自我傷害	1	0.04	-	-	-	-	-	-	-	-	1	0.13	-	-	-	-
X75	利用爆炸物蓄意自我傷害	-	-	-	-	-	-	-	-	-	-	-	-	-	-	-	-
X76	利用煙(烟)霧、火(災)及火焰蓄意自我傷害	1	0.04	-	-	-	-	-	-	-	-	1	0.13	-	-	-	-
X78	利用銳利(尖銳鋒利)器物蓄意自我傷害	6	0.23	-	-	-	-	-	-	1	0.12	4	0.51	1	0.42	-	-
X80	利用從高處跳下蓄意自我傷害	52	1.97	-	-	-	-	2	0.64	24	2.95	15	1.90	6	2.49	5	5.30
X82	利用機動車衝撞蓄意自我傷害	1	0.04	-	-	-	-	1	0.32	-	-	-	-	-	-	-	-
X83	利用其他特定方式蓄意自我傷害	-	-	-	-	-	-	-	-	-	-	-	-	-	-	-	-
X84	利用未特定的方式蓄意自我傷害	-	-	-	-	-	-	-	-	-	-	-	-	-	-	-	-

附註：臺北市年中人口數為2,634,870人。

表22·ICD-10 臺北市男性自殺死亡方式
中華民國100年

單位：人，人/每十萬男性人口

疾病碼	自殺方式	合計		0歲		1-14歲		15-24歲		25-44歲		45-64歲		65-79歲		80歲以上	
		死亡	每十萬	死亡	每十萬	死亡	每十萬	死亡	每十萬	死亡	每十萬	死亡	每十萬	死亡	每十萬	死亡	每十萬
		人數	死亡率	人數	死亡率	人數	死亡率	人數	死亡率	人數	死亡率	人數	死亡率	人數	死亡率	人數	死亡率
X60-X84, Y87.0	自殺總計	188	14.81	-	-	-	-	9	5.56	67	17.63	57	15.39	32	29.56	23	46.64
X61	抗癲癇(藥)劑、鎮靜—安眠(藥)劑、抗帕金森(氏)症候群(藥)劑及精神藥物(所致)的蓄意自為中毒及暴露，他處未歸類者	1	0.08	-	-	-	-	-	-	1	0.26	-	-	-	-	-	-
X64	其他及未特定藥物、藥劑及生物性物質(製劑、製品、材料)(所致)的蓄意自為中毒及暴露	6	0.47	-	-	-	-	-	-	3	0.79	2	0.54	1	0.92	-	-
X65	酒精(所致)的蓄意自為中毒及暴露	-	-	-	-	-	-	-	-	-	-	-	-	-	-	-	-
X66	有機溶劑及鹵素煙及其蒸氣(汽)(所致)的蓄意自為中毒及暴露	-	-	-	-	-	-	-	-	-	-	-	-	-	-	-	-
X67	其他氣體及蒸氣(汽)(所致)的蓄意自為中毒及暴露	43	3.39	-	-	-	-	4	2.47	20	5.26	16	4.32	3	2.77	-	-
X68	殺蟲劑(所致)的蓄意自為中毒及暴露	8	0.63	-	-	-	-	-	-	2	0.53	4	1.08	1	0.92	1	2.03
X69	其他及未特定化學製劑(品)及毒害物質(所致)的蓄意自為中毒及暴露	1	0.08	-	-	-	-	-	-	1	0.26	-	-	-	-	-	-
X70	利用懸吊、絞勒及閉息(悶氣)蓄意自我傷害	83	6.54	-	-	-	-	5	3.09	27	7.10	21	5.67	15	13.86	15	30.42
X71	利用溺死及淹沒蓄意自我傷害	17	1.34	-	-	-	-	-	-	1	0.26	6	1.62	7	6.47	3	6.08
X74	利用其他及未特定的槍械[尤指槍炮、火器等軍火]發射蓄意自我傷害	-	-	-	-	-	-	-	-	-	-	-	-	-	-	-	-
X75	利用爆炸物蓄意自我傷害	-	-	-	-	-	-	-	-	-	-	-	-	-	-	-	-
X76	利用煙(烟)霧、火(災)及火焰蓄意自我傷害	1	0.08	-	-	-	-	-	-	-	-	1	0.27	-	-	-	-
X78	利用銳利(尖銳鋒利)器物蓄意自我傷害	3	0.24	-	-	-	-	-	-	1	0.26	2	0.54	-	-	-	-
X80	利用從高處跳下蓄意自我傷害	25	1.97	-	-	-	-	-	-	11	2.89	5	1.35	5	4.62	4	8.11
X82	利用機動車衝撞蓄意自我傷害	-	-	-	-	-	-	-	-	-	-	-	-	-	-	-	-
X83	利用其他特定方式蓄意自我傷害	-	-	-	-	-	-	-	-	-	-	-	-	-	-	-	-
X84	利用未特定的方式蓄意自我傷害	-	-	-	-	-	-	-	-	-	-	-	-	-	-	-	-

附註：臺北市男性年中人口數為1,269,449人。

表23·ICD-10 臺北市女性自殺死亡方式
中華民國100年

單位：人，人/每十萬女性人口

疾病碼	自殺方式	合計		0歲		1-14歲		15-24歲		25-44歲		45-64歲		65-79歲		80歲以上	
		死亡	每十萬	死亡	每十萬	死亡	每十萬	死亡	每十萬	死亡	每十萬	死亡	每十萬	死亡	每十萬	死亡	每十萬
		人數	死亡率	人數	死亡率	人數	死亡率	人數	死亡率	人數	死亡率	人數	死亡率	人數	死亡率	人數	死亡率
X60-X84, Y87.0	自殺總計	118	8.64	-	-	-	-	4	2.65	47	10.83	50	11.92	10	7.55	7	15.53
X61	抗癲癇(藥)劑、鎮靜—安眠(藥)劑、抗帕金森(氏)症候群(藥)劑及精神藥物(所致)的蓄意自為中毒及暴露，他處未歸類者	-	-	-	-	-	-	-	-	-	-	-	-	-	-	-	-
X64	其他及未特定藥物、藥劑及生物性物質(製劑、製品、材料)(所致)的蓄意自為中毒及暴露	3	0.22	-	-	-	-	1	0.66	-	-	2	0.48	-	-	-	-
X65	酒精(所致)的蓄意自為中毒及暴露	-	-	-	-	-	-	-	-	-	-	-	-	-	-	-	-
X66	有機溶劑及鹵素煙及其蒸氣(汽)(所致)的蓄意自為中毒及暴露	-	-	-	-	-	-	-	-	-	-	-	-	-	-	-	-
X67	其他氣體及蒸氣(汽)(所致)的蓄意自為中毒及暴露	29	2.12	-	-	-	-	-	-	20	4.61	9	2.15	-	-	-	-
X68	殺蟲劑(所致)的蓄意自為中毒及暴露	3	0.22	-	-	-	-	-	-	-	-	1	0.24	-	-	2	4.44
X69	其他及未特定化學製劑(品)及毒害物質(所致)的蓄意自為中毒及暴露	-	-	-	-	-	-	-	-	-	-	-	-	-	-	-	-
X70	利用懸吊、絞勒及閉息(悶氣)蓄意自我傷害	43	3.15	-	-	-	-	-	-	13	3.00	22	5.24	5	3.78	3	6.66
X71	利用溺死及淹沒蓄意自我傷害	8	0.59	-	-	-	-	-	-	1	0.23	3	0.72	3	2.27	1	2.22
X74	利用其他及未特定的槍械[尤指槍炮、火器等軍火]發射蓄意自我傷害	1	0.07	-	-	-	-	-	-	-	-	1	0.24	-	-	-	-
X75	利用爆炸物蓄意自我傷害	-	-	-	-	-	-	-	-	-	-	-	-	-	-	-	-
X76	利用煙(烟)霧、火(災)及火焰蓄意自我傷害	-	-	-	-	-	-	-	-	-	-	-	-	-	-	-	-
X78	利用銳利(尖銳鋒利)器物蓄意自我傷害	3	0.22	-	-	-	-	-	-	-	-	2	0.48	1	0.76	-	-
X80	利用從高處跳下蓄意自我傷害	27	1.98	-	-	-	-	2	1.33	13	3.00	10	2.38	1	0.76	1	2.22
X82	利用機動車衝撞蓄意自我傷害	1	0.07	-	-	-	-	1	0.66	-	-	-	-	-	-	-	-
X83	利用其他特定方式蓄意自我傷害	-	-	-	-	-	-	-	-	-	-	-	-	-	-	-	-
X84	利用未特定的方式蓄意自我傷害	-	-	-	-	-	-	-	-	-	-	-	-	-	-	-	-

附註：臺北市女性年中人口數為1,365,422人。

表24·ICD-10 臺北市主要癌症死亡原因

中華民國100年

單位：人，人/每十萬人口，%

順位	總 計				男 性				女 性			
	死 亡 原 因	死亡 人數	每十萬 人 口 死亡 率	死 亡 百 分 比	死 亡 原 因	死亡 人數	每 十 萬 男 性 人 口 死 亡 率	死 亡 百 分 比	死 亡 原 因	死亡 人數	每 十 萬 女 性 人 口 死 亡 率	死 亡 百 分 比
	所有癌症死亡原因	4,732	179.59	100.00	所有癌症死亡原因	2,749	216.55	100.00	所有癌症死亡原因	1,983	145.23	100.00
1	氣管、支氣管和肺癌	1,014	38.48	21.43	氣管、支氣管和肺癌	639	50.34	23.24	氣管、支氣管和肺癌	375	27.46	18.91
2	肝和肝內膽管癌	672	25.50	14.20	肝和肝內膽管癌	474	37.34	17.24	結腸、直腸和肛門癌	284	20.80	14.32
3	結腸、直腸和肛門癌	609	23.11	12.87	結腸、直腸和肛門癌	325	25.60	11.82	女性乳房癌	283	20.73	14.27
4	女性乳房癌(1)	283	20.73	5.98	胃癌	191	15.05	6.95	肝和肝內膽管癌	198	14.50	9.98
5	胃癌	285	10.82	6.02	口腔癌	132	10.40	4.80	胰臟癌	120	8.79	6.05
6	前列腺(攝護腺)癌(2)	132	10.40	2.79	前列腺(攝護腺)癌	132	10.40	4.80	胃癌	94	6.88	4.74
7	胰臟癌	231	8.77	4.88	胰臟癌	111	8.74	4.04	子宮頸及部位未明示子宮癌	74	5.42	3.73
8	口腔癌	153	5.81	3.23	食道癌	104	8.19	3.78	卵巢癌	65	4.76	3.28
9	非何杰金氏淋巴瘤	149	5.65	3.15	非何杰金氏淋巴瘤	94	7.40	3.42	非何杰金氏淋巴瘤	55	4.03	2.77
10	子宮頸及部位未明示子宮癌(1)	74	5.42	1.56	白血病	63	4.96	2.29	白血病	49	3.59	2.47
	其他	1,130	42.89	23.88	其他	484	38.13	17.61	其他	386	28.27	19.47
11	卵巢癌(1)	65	4.76	1.37	膀胱癌	53	4.18	1.93	子宮體癌	34	2.49	1.71
12	食道癌	115	4.36	2.43	腎臟癌	48	3.78	1.75	膽囊和其他膽道癌	34	2.49	1.71
13	白血病	112	4.25	2.37	腦癌	42	3.31	1.53	腦癌	28	2.05	1.41
14	膀胱癌	78	2.96	1.65	鼻咽癌	42	3.31	1.53	腎臟癌	27	1.98	1.36
15	腎臟癌	75	2.85	1.58	膽囊和其他膽道癌	32	2.52	1.16	膀胱癌	25	1.83	1.26

附註：1.臺北市年中人口數為2,634,870人，其中男性1,269,449人，女性1,365,422人。

2.(1)死亡率為每十萬女性人口死亡率(2)死亡率為每十萬男性人口死亡率。

表25·ICD-10 臺北市主要癌症死因年齡別死亡概況
中華民國100年

單位：人，人/每十萬人口

順位	疾病碼	死亡原因	合計		0歲		1-14歲		15-24歲		25-44歲		45-64歲		65-79歲		80歲以上			
			死亡	每十萬	死亡	每十萬	死亡	每十萬	死亡	每十萬	死亡	每十萬	死亡	每十萬	死亡	每十萬	死亡	每十萬	死亡	每十萬
			人數	死亡率	人數	死亡率	人數	死亡率	人數	死亡率	人數	死亡率	人數	死亡率	人數	死亡率	人數	死亡率	人數	死亡率
	C00-C97	所有癌症死亡原因	4,732	179.59	2	9.16	10	2.77	18	5.76	210	25.80	1,425	180.41	1,634	678.91	1,433	1,518.43		
1	C33-C34	氣管、支氣管和肺癌	1,014	38.48	-	-	-	-	-	-	23	2.83	238	30.13	401	166.61	352	372.99		
2	C22	肝和肝內膽管癌	672	25.50	-	-	1	0.28	1	0.32	24	2.95	218	27.60	267	110.94	161	170.60		
3	C18-C21	結腸、直腸和肛門癌	609	23.11	-	-	-	-	-	-	22	2.70	170	21.52	222	92.24	195	206.63		
4	C50	女性乳房癌(1)	283	20.73	-	-	-	-	-	-	37	8.53	171	40.76	51	38.51	24	53.26		
5	C16	胃癌	285	10.82	-	-	-	-	1	0.32	9	1.11	72	9.12	91	37.81	112	118.68		
6	C61	前列腺(攝護腺)癌(2)	132	10.40	-	-	-	-	-	-	-	-	10	2.70	38	35.10	84	170.35		
7	C25	胰臟癌	231	8.77	-	-	-	-	1	0.32	4	0.49	72	9.12	82	34.07	72	76.29		
8	C00-C06, C09-C10, C12-C14	口腔癌	153	5.81	-	-	-	-	-	-	16	1.97	68	8.61	48	19.94	21	22.25		
9	C82-C85	非何杰金氏淋巴瘤	149	5.65	-	-	-	-	2	0.64	1	0.12	33	4.18	49	20.36	64	67.82		
10	C53, C55	子宮頸及部位未明示 子宮癌(1)	74	5.42	-	-	-	-	-	-	4	0.92	26	6.20	22	16.61	22	48.82		
		其他	1,130	42.89	2	9.16	9	2.49	13	4.16	70	8.60	347	43.93	363	150.82	326	345.44		
11	C56, C57.0- C57.4	卵巢癌(1)	65	4.76	-	-	1	0.58	1	0.66	10	2.31	30	7.15	18	13.59	5	11.10		
12	C15	食道癌	115	4.36	-	-	-	-	-	-	5	0.61	61	7.72	27	11.22	22	23.31		
13	C91-C95	白血病	112	4.25	2	9.16	4	1.11	3	0.96	10	1.23	20	2.53	33	13.71	40	42.38		
14	C67	膀胱癌	78	2.96	-	-	-	-	-	-	1	0.12	14	1.77	25	10.39	38	40.27		
15	C64	腎臟癌	75	2.85	-	-	-	-	-	-	2	0.25	13	1.65	25	10.39	35	37.09		

附註：1.臺北市年中人口數為2,634,870人。2.(1)死亡率為每十萬女性人口死亡率(2)死亡率為每十萬男性人口死亡率。

2.(1)死亡率為每十萬女性人口死亡率(2)死亡率為每十萬男性人口死亡率。

表26·ICD-10 臺北市男性主要癌症死因年齡別死亡概況

中華民國100年

單位：人，人/每十萬男性人口

順位	疾病碼	死亡原因	合計		0歲		1-14歲		15-24歲		25-44歲		45-64歲		65-79歲		80歲以上			
			死亡	每十萬	死亡	每十萬	死亡	每十萬	死亡	每十萬	死亡	每十萬	死亡	每十萬	死亡	每十萬	死亡	每十萬	死亡	每十萬
			人數	死亡率	人數	死亡率	人數	死亡率	人數	死亡率	人數	死亡率	人數	死亡率	人數	死亡率	人數	死亡率	人數	死亡率
	C00-C97	所有癌症死亡原因	2,749	216.55	1	8.86	5	2.65	7	4.33	95	24.99	785	211.98	952	879.41	904	1,833.34		
1	C33-C34	氣管、支氣管和肺癌	639	50.34	-	-	-	-	-	-	6	1.58	137	36.99	257	237.40	239	484.70		
2	C22	肝和肝內膽管癌	474	37.34	-	-	-	-	-	-	17	4.47	178	48.07	177	163.50	102	206.86		
3	C18-C21	結腸、直腸和肛門癌	325	25.60	-	-	-	-	-	-	14	3.68	88	23.76	121	111.77	102	206.86		
4	C16	胃癌	191	15.05	-	-	-	-	1	0.62	6	1.58	47	12.69	59	54.50	78	158.19		
5	C00-C06, C09-C10, C12-C14	口腔癌	132	10.40	-	-	-	-	-	-	16	4.21	62	16.74	38	35.10	16	32.45		
6	C61	前列腺(攝護腺)癌	132	10.40	-	-	-	-	-	-	-	-	10	2.70	38	35.10	84	170.35		
7	C25	胰臟癌	111	8.74	-	-	-	-	-	-	3	0.79	41	11.07	33	30.48	34	68.95		
8	C15	食道癌	104	8.19	-	-	-	-	-	-	4	1.05	58	15.66	24	22.17	18	36.50		
9	C82-C85	非何杰金氏淋巴瘤	94	7.40	-	-	-	-	2	1.24	-	-	22	5.94	28	25.87	42	85.18		
10	C91-C95	白血病	63	4.96	1	8.86	2	1.06	1	0.62	5	1.32	9	2.43	18	16.63	27	54.76		
		其他	484	38.13	-	-	3	1.59	3	1.85	24	6.31	133	35.91	159	146.88	162	328.54		
11	C67	膀胱癌	53	4.18	-	-	-	-	-	-	-	-	10	2.70	14	12.93	29	58.81		
12	C64	腎臟癌	48	3.78	-	-	-	-	-	-	-	-	10	2.70	16	14.78	22	44.62		
13	C71	腦癌	42	3.31	-	-	3	1.59	1	0.62	3	0.79	15	4.05	13	12.01	7	14.20		
14	C11	鼻咽癌	42	3.31	-	-	-	-	1	0.62	8	2.10	16	4.32	12	11.09	5	10.14		
15	C23-C24	膽囊和其他膽道癌	32	2.52	-	-	-	-	-	-	1	0.26	10	2.70	6	5.54	15	30.42		

附註：臺北市男性年中人口數為1,269,449人。

表27· ICD-10 臺北市女性主要癌症死因年齡別死亡概況

中華民國100年

單位：人，人/每十萬女性人口

順位	疾病碼	死亡原因	合計		0歲		1-14歲		15-24歲		25-44歲		45-64歲		65-79歲		80歲以上			
			死亡	每十萬	死亡	每十萬	死亡	每十萬	死亡	每十萬	死亡	每十萬	死亡	每十萬	死亡	每十萬	死亡	每十萬	死亡	每十萬
			人數	死亡率	人數	死亡率	人數	死亡率	人數	死亡率	人數	死亡率	人數	死亡率	人數	死亡率	人數	死亡率	人數	死亡率
	C00-C97	所有癌症死亡原因	1,983	145.23	1	9.47	5	2.89	11	7.29	115	26.51	640	152.54	682	515.01	529	1,173.87		
1	C33-C34	氣管、支氣管和肺癌	375	27.46	-	-	-	-	-	-	17	3.92	101	24.07	144	108.74	113	250.75		
2	C18-C21	結腸、直腸和肛門癌	284	20.80	-	-	-	-	-	-	8	1.84	82	19.54	101	76.27	93	206.37		
3	C50	女性乳房癌	283	20.73	-	-	-	-	-	-	37	8.53	171	40.76	51	38.51	24	53.26		
4	C22	肝和肝內膽管癌	198	14.50	-	-	1	0.58	1	0.66	7	1.61	40	9.53	90	67.96	59	130.92		
5	C25	胰臟癌	120	8.79	-	-	-	-	1	0.66	1	0.23	31	7.39	49	37.00	38	84.32		
6	C16	胃癌	94	6.88	-	-	-	-	-	-	3	0.69	25	5.96	32	24.16	34	75.45		
7	C53, C55	子宮頸及部位未明示 子宮癌	74	5.42	-	-	-	-	-	-	4	0.92	26	6.20	22	16.61	22	48.82		
8	C56, C57.0- C57.4	卵巢癌	65	4.76	-	-	1	0.58	1	0.66	10	2.31	30	7.15	18	13.59	5	11.10		
9	C82-C85	非何杰金氏淋巴瘤	55	4.03	-	-	-	-	-	-	1	0.23	11	2.62	21	15.86	22	48.82		
10	C91-C95	白血病	49	3.59	1	9.47	2	1.16	2	1.33	5	1.15	11	2.62	15	11.33	13	28.85		
		其他	386	28.27	-	-	1	0.58	6	3.98	22	5.07	112	26.69	139	104.97	106	235.22		
11	C23-C24	膽囊和其他膽道癌	34	2.49	-	-	-	-	-	-	-	-	14	3.34	12	9.06	8	17.75		
12	C54	子宮體癌	34	2.49	-	-	-	-	-	-	3	0.69	15	3.58	14	10.57	2	4.44		
13	C71	腦癌	28	2.05	-	-	1	0.58	1	0.66	5	1.15	10	2.38	6	4.53	5	11.10		
14	C64	腎臟癌	27	1.98	-	-	-	-	-	-	2	0.46	3	0.72	9	6.80	13	28.85		
15	C67	膀胱癌	25	1.83	-	-	-	-	-	-	1	0.23	4	0.95	11	8.31	9	19.97		

附註：臺北市女性年中人口數為1,365,422人。

參、100 年死因統計

二、行政區別死因統計

表28-1·ICD-10 臺北市松山區主要死亡原因
中華民國100年

單位：人，人/每十萬人口，%

順位	合 計				男 性				女 性			
	死 亡 原 因	死 亡 人 數	每 十 萬 人 口 死 亡 率	死 亡 百 分 比	死 亡 原 因	死 亡 人 數	每 十 萬 性 別 人 口 死 亡 率	死 亡 百 分 比	死 亡 原 因	死 亡 人 數	每 十 萬 性 別 人 口 死 亡 率	死 亡 百 分 比
	所有死亡原因	1,218	582.24	100.00	所有死亡原因	721	727.26	100.00	所有死亡原因	497	451.61	100.00
1	惡性腫瘤	386	184.52	31.69	惡性腫瘤	232	234.01	32.18	惡性腫瘤	154	139.93	30.99
2	心臟疾病(高血壓性疾病除外)	165	78.88	13.55	心臟疾病(高血壓性疾病除外)	96	96.83	13.31	心臟疾病(高血壓性疾病除外)	69	62.70	13.88
3	腦血管疾病	87	41.59	7.14	腦血管疾病	54	54.47	7.49	肺炎	34	30.89	6.84
4	肺炎	73	34.90	5.99	肺炎	39	39.34	5.41	腦血管疾病	33	29.99	6.64
5	糖尿病	50	23.90	4.11	糖尿病	28	28.24	3.88	糖尿病	22	19.99	4.43
6	敗血症	42	20.08	3.45	敗血症	26	26.23	3.61	敗血症	16	14.54	3.22
7	腎炎、腎病徵候群及腎病變	36	17.21	2.96	慢性下呼吸道疾病	24	24.21	3.33	高血壓性疾病	16	14.54	3.22
8	高血壓性疾病	32	15.30	2.63	腎炎、腎病徵候群及腎病變	20	20.17	2.77	腎炎、腎病徵候群及腎病變	16	14.54	3.22
9	慢性下呼吸道疾病	29	13.86	2.38	高血壓性疾病	16	16.14	2.22	血管性及未明示之癱瘓症	13	11.81	2.62
10	事故傷害	21	10.04	1.72	事故傷害	13	13.11	1.80	骨骼肌肉系統及結締組織之疾病	11	10.00	2.21
	其他	297	141.98	24.38	其他	173	174.50	23.99	其他	113	102.68	22.74
11	血管性及未明示之癱瘓症	20	9.56	1.64	蓄意自我傷害(自殺)	10	10.09	1.39	事故傷害	8	7.27	1.61
12	骨骼肌肉系統及結締組織之疾病	19	9.08	1.56	慢性肝病及肝硬化	9	9.08	1.25	慢性肝病及肝硬化	8	7.27	1.61
13	慢性肝病及肝硬化	17	8.13	1.40	骨骼肌肉系統及結締組織之疾病	8	8.07	1.11	蓄意自我傷害(自殺)(2)	5	4.54	1.01
14	蓄意自我傷害(自殺)	15	7.17	1.23	帕金森病	7	7.06	0.97	主動脈瘤及剝離(2)	5	4.54	1.01
15	帕金森病(1)	9	4.30	0.74	血管性及未明示之癱瘓症	7	7.06	0.97	原位與良性腫瘤(惡性腫瘤除外)(2)	5	4.54	1.01

附註：(1)合計：原位與良性腫瘤(惡性腫瘤除外)之死亡人數、每十萬人口死亡率亦為9人、4.30。

(2)女性：慢性下呼吸道疾病之死亡人數、每十萬人口死亡率亦為5人、4.54。

表28-2·ICD-10 臺北市信義區主要死亡原因
中華民國100年

單位：人，人/每十萬人口，%

順位	合 計				男 性				女 性			
	死 亡 原 因	死 亡 人 數	每 十 萬 人 口 死 亡 率	死 亡 百 分 比	死 亡 原 因	死 亡 人 數	每 十 萬 性 別 人 口 死 亡 率	死 亡 百 分 比	死 亡 原 因	死 亡 人 數	每 十 萬 性 別 人 口 死 亡 率	死 亡 百 分 比
	所有死亡原因	1,382	612.00	100.00	所有死亡原因	832	765.56	100.00	所有死亡原因	550	469.53	100.00
1	惡性腫瘤	441	195.29	31.91	惡性腫瘤	246	226.36	29.57	惡性腫瘤	195	166.47	35.45
2	心臟疾病(高血壓性疾病除外)	147	65.10	10.64	心臟疾病(高血壓性疾病除外)	88	80.97	10.58	心臟疾病(高血壓性疾病除外)	59	50.37	10.73
3	腦血管疾病	93	41.18	6.73	腦血管疾病	64	58.89	7.69	肺炎	34	29.03	6.18
4	肺炎	87	38.53	6.30	肺炎	53	48.77	6.37	腦血管疾病	29	24.76	5.27
5	敗血症	66	29.23	4.78	敗血症	45	41.41	5.41	糖尿病	22	18.78	4.00
6	慢性下呼吸道疾病	57	25.24	4.12	慢性下呼吸道疾病	42	38.65	5.05	敗血症	21	17.93	3.82
7	糖尿病	49	21.70	3.55	糖尿病	27	24.84	3.25	腎炎、腎病徵候群及腎病變	19	16.22	3.45
8	高血壓性疾病	40	17.71	2.89	高血壓性疾病	26	23.92	3.13	慢性下呼吸道疾病	15	12.81	2.73
9	腎炎、腎病徵候群及腎病變	36	15.94	2.60	慢性肝病及肝硬化	22	20.24	2.64	高血壓性疾病	14	11.95	2.55
10	慢性肝病及肝硬化	27	11.96	1.95	腎炎、腎病徵候群及腎病變	17	15.64	2.04	骨骼肌肉系統及結締組織之疾病	13	11.10	2.36
	其他	339	150.12	24.53	其他	202	185.87	24.28	其他	129	110.13	23.45
11	事故傷害	26	11.51	1.88	事故傷害	14	12.88	1.68	事故傷害	12	10.24	2.18
12	骨骼肌肉系統及結締組織之疾病	19	8.41	1.37	蓄意自我傷害(自殺)	12	11.04	1.44	原位與良性腫瘤(惡性腫瘤除外)	7	5.98	1.27
13	蓄意自我傷害(自殺)	16	7.09	1.16	原位與良性腫瘤(惡性腫瘤除外)	7	6.44	0.84	血管性及未明示之癡呆症	6	5.12	1.09
14	原位與良性腫瘤(惡性腫瘤除外)	14	6.20	1.01	骨骼肌肉系統及結締組織之疾病	6	5.52	0.72	慢性肝病及肝硬化	5	4.27	0.91
15	血管性及未明示之癡呆症	11	4.87	0.80	肇因於吸入外物之肺部病況(塵肺症及肺炎除外)	6	5.52	0.72	蓄意自我傷害(自殺)(1)	4	3.41	0.73

附註：(1)女性：主動脈瘤及剝離之死亡人數、每十萬人口死亡率亦為4人、3.41。

表28-3 · ICD-10 臺北市大安區主要死亡原因
中華民國100年

單位：人，人/每十萬人口，%

順位	合 計				男 性				女 性			
	死 亡 原 因	死 亡 人 數	每 十 萬 人 口 死 亡 率	死 亡 百 分 比	死 亡 原 因	死 亡 人 數	每 十 萬 男 人 口 死 亡 率	死 亡 百 分 比	死 亡 原 因	死 亡 人 數	每 十 萬 女 人 口 死 亡 率	死 亡 百 分 比
	所有死亡原因	1,816	580.74	100.00	所有死亡原因	1028	698.83	100.00	所有死亡原因	788	475.84	100.00
1	惡性腫瘤	544	173.97	29.96	惡性腫瘤	308	209.38	29.96	惡性腫瘤	236	142.51	29.95
2	心臟疾病(高血壓性疾病除外)	233	74.51	12.83	心臟疾病(高血壓性疾病除外)	141	95.85	13.72	心臟疾病(高血壓性疾病除外)	92	55.56	11.68
3	腦血管疾病	129	41.25	7.10	腦血管疾病	70	47.59	6.81	腦血管疾病	59	35.63	7.49
4	肺炎	100	31.98	5.51	肺炎	59	40.11	5.74	糖尿病	43	25.97	5.46
5	糖尿病	79	25.26	4.35	慢性下呼吸道疾病	51	34.67	4.96	肺炎	41	24.76	5.20
6	慢性下呼吸道疾病	72	23.02	3.96	糖尿病	36	24.47	3.50	敗血症	26	15.70	3.30
7	敗血症	59	18.87	3.25	事故傷害	33	22.43	3.21	腎炎、腎病徵候群及腎病變	23	13.89	2.92
8	事故傷害	55	17.59	3.03	敗血症	33	22.43	3.21	事故傷害	22	13.28	2.79
9	腎炎、腎病徵候群及腎病變	51	16.31	2.81	高血壓性疾病	28	19.03	2.72	慢性下呼吸道疾病	21	12.68	2.66
10	高血壓性疾病	43	13.75	2.37	腎炎、腎病徵候群及腎病變	28	19.03	2.72	骨骼肌肉系統及結締組織之疾病	19	11.47	2.41
	其他	451	144.23	24.83	其他	241	163.83	23.44	其他	206	124.40	26.14
11	慢性肝病及肝硬化	39	12.47	2.15	慢性肝病及肝硬化	22	14.96	2.14	蓄意自我傷害(自殺)	17	10.27	2.16
12	蓄意自我傷害(自殺)	33	10.55	1.82	蓄意自我傷害(自殺)	16	10.88	1.56	慢性肝病及肝硬化	17	10.27	2.16
13	骨骼肌肉系統及結締組織之疾病	28	8.95	1.54	帕金森病	10	6.80	0.97	高血壓性疾病	15	9.06	1.90
14	帕金森病	25	7.99	1.38	肇因於吸入外物之肺部病況(塵肺症及肺炎除外)	10	6.80	0.97	帕金森病	15	9.06	1.90
15	血管性及未明示之癱瘓症	15	4.80	0.83	骨骼肌肉系統及結締組織之疾病	9	6.12	0.88	原位與良性腫瘤(惡性腫瘤除外)	11	6.64	1.40

表28-4·ICD-10 臺北市中山區主要死亡原因
中華民國100年

單位：人，人/每十萬人口，%

順位	合 計				男 性				女 性			
	死 亡 原 因	死 亡 人 數	每 十 萬 人 口 死 亡 率	死 亡 百 分 比	死 亡 原 因	死 亡 人 數	每 十 萬 性 別 人 口 死 亡 率	死 亡 百 分 比	死 亡 原 因	死 亡 人 數	每 十 萬 性 別 人 口 死 亡 率	死 亡 百 分 比
	所有死亡原因	1,341	603.74	100.00	所有死亡原因	749	717.30	100.00	所有死亡原因	592	503.00	100.00
1	惡性腫瘤	418	188.19	31.17	惡性腫瘤	223	213.56	29.77	惡性腫瘤	195	165.68	32.94
2	心臟疾病(高血壓性疾病除外)	156	70.23	11.63	心臟疾病(高血壓性疾病除外)	88	84.28	11.75	心臟疾病(高血壓性疾病除外)	68	57.78	11.49
3	腦血管疾病	101	45.47	7.53	腦血管疾病	64	61.29	8.54	腦血管疾病	37	31.44	6.25
4	肺炎	73	32.87	5.44	肺炎	51	48.84	6.81	敗血症	33	28.04	5.57
5	糖尿病	66	29.71	4.92	糖尿病	40	38.31	5.34	糖尿病	26	22.09	4.39
6	敗血症	61	27.46	4.55	敗血症	28	26.82	3.74	肺炎	22	18.69	3.72
7	高血壓性疾病	37	16.66	2.76	慢性下呼吸道疾病	26	24.90	3.47	高血壓性疾病	21	17.84	3.55
8	慢性下呼吸道疾病	37	16.66	2.76	慢性肝病及肝硬化	19	18.20	2.54	腎炎、腎病徵候群及腎病變	19	16.14	3.21
9	蓄意自我傷害(自殺)	35	15.76	2.61	蓄意自我傷害(自殺)	18	17.24	2.40	蓄意自我傷害(自殺)	17	14.44	2.87
10	腎炎、腎病徵候群及腎病變	35	15.76	2.61	事故傷害	17	16.28	2.27	事故傷害	14	11.90	2.36
	其他	322	144.97	24.01	其他	175	167.59	23.36	其他	140	118.95	23.65
11	事故傷害	31	13.96	2.31	腎炎、腎病徵候群及腎病變	16	15.32	2.14	骨骼肌肉系統及結締組織之疾病	13	11.05	2.20
12	慢性肝病及肝硬化	29	13.06	2.16	高血壓性疾病	16	15.32	2.14	慢性下呼吸道疾病	11	9.35	1.86
13	骨骼肌肉系統及結締組織之疾病	18	8.10	1.34	原位與良性腫瘤(惡性腫瘤除外)	7	6.70	0.93	慢性肝病及肝硬化	10	8.50	1.69
14	原位與良性腫瘤(惡性腫瘤除外)	14	6.30	1.04	血管性及未明示之癱瘓症	6	5.75	0.80	原位與良性腫瘤(惡性腫瘤除外)	7	5.95	1.18
15	血管性及未明示之癱瘓症	13	5.85	0.97	骨骼肌肉系統及結締組織之疾病(1)	5	4.79	0.67	血管性及未明示之癱瘓症	7	5.95	1.18

附註：(1)男性：帕金森病、肇因於吸入外物之肺部病況(塵肺症及肺炎除外)之死亡人數、每十萬人口死亡率亦為5人、4.79。

表28-5 · ICD-10 臺北市中正區主要死亡原因
中華民國100年

單位：人，人/每十萬人口，%

順位	合 計				男 性				女 性			
	死 亡 原 因	死 亡 人 數	每 十 萬 人 口 死 亡 率	死 亡 百 分 比	死 亡 原 因	死 亡 人 數	每 十 萬 男 性 人 口 死 亡 率	死 亡 百 分 比	死 亡 原 因	死 亡 人 數	每 十 萬 女 性 人 口 死 亡 率	死 亡 百 分 比
	所有死亡原因	957	596.29	100.00	所有死亡原因	548	708.36	100.00	所有死亡原因	409	491.99	100.00
1	惡性腫瘤	263	163.87	27.48	惡性腫瘤	141	182.26	25.73	惡性腫瘤	122	146.76	29.83
2	心臟疾病(高血壓性疾病除外)	118	73.52	12.33	心臟疾病(高血壓性疾病除外)	77	99.53	14.05	心臟疾病(高血壓性疾病除外)	41	49.32	10.02
3	腦血管疾病	54	33.65	5.64	腦血管疾病	35	45.24	6.39	糖尿病	22	26.46	5.38
4	肺炎	52	32.40	5.43	肺炎	34	43.95	6.20	腦血管疾病	19	22.86	4.65
5	糖尿病	38	23.68	3.97	事故傷害	22	28.44	4.01	肺炎	18	21.65	4.40
6	敗血症	31	19.32	3.24	敗血症	21	27.15	3.83	高血壓性疾病	13	15.64	3.18
7	腎炎、腎病徵候群及腎病變	31	19.32	3.24	腎炎、腎病徵候群及腎病變	19	24.56	3.47	腎炎、腎病徵候群及腎病變	12	14.44	2.93
8	事故傷害	30	18.69	3.13	慢性下呼吸道疾病	18	23.27	3.28	慢性下呼吸道疾病	12	14.44	2.93
9	慢性下呼吸道疾病	30	18.69	3.13	糖尿病	16	20.68	2.92	蓄意自我傷害(自殺)	11	13.23	2.69
10	高血壓性疾病	27	16.82	2.82	高血壓性疾病	14	18.10	2.55	敗血症	10	12.03	2.44
	其他	283	176.33	29.57	其他	151	195.19	27.55	其他	129	155.18	31.54
11	蓄意自我傷害(自殺)	20	12.46	2.09	慢性肝病及肝硬化	11	14.22	2.01	骨骼肌肉系統及結締組織之疾病	9	10.83	2.20
12	慢性肝病及肝硬化	17	10.59	1.78	帕金森病	10	12.93	1.82	事故傷害	8	9.62	1.96
13	骨骼肌肉系統及結締組織之疾病	14	8.72	1.46	蓄意自我傷害(自殺)	9	11.63	1.64	血管性及未明示之癱瘓症	7	8.42	1.71
14	血管性及未明示之癱瘓症	13	8.10	1.36	血管性及未明示之癱瘓症	6	7.76	1.09	慢性肝病及肝硬化	6	7.22	1.47
15	帕金森病	12	7.48	1.25	骨骼肌肉系統及結締組織之疾病(1)	5	6.46	0.91	胃及十二指腸潰瘍(2)	3	3.61	0.73

附註：(1)男性：原位與良性腫瘤（惡性腫瘤除外）之死亡人數、每十萬人口死亡率亦為5人、6.46。

(2)女性：肇因於吸入外物之肺部病況(塵肺症及肺炎除外)、貧血、衰老／老邁之死亡人數、每十萬人口死亡率亦為3人、3.61。

表28-6·ICD-10 臺北市大同區主要死亡原因
中華民國100年

單位：人，人/每十萬人口，%

順位	合 計				男 性				女 性			
	死 亡 原 因	死 亡 人 數	每 十 萬 人 口 死 亡 率	死 亡 百 分 比	死 亡 原 因	死 亡 人 數	每 十 萬 性 別 人 口 死 亡 率	死 亡 百 分 比	死 亡 原 因	死 亡 人 數	每 十 萬 性 別 人 口 死 亡 率	死 亡 百 分 比
	所有死亡原因	859	683.81	100.00	所有死亡原因	480	776.18	100.00	所有死亡原因	379	594.24	100.00
1	惡性腫瘤	244	194.24	28.41	惡性腫瘤	139	224.77	28.96	惡性腫瘤	105	164.63	27.70
2	心臟疾病(高血壓性疾病除外)	98	78.01	11.41	心臟疾病(高血壓性疾病除外)	54	87.32	11.25	心臟疾病(高血壓性疾病除外)	44	68.99	11.61
3	腦血管疾病	61	48.56	7.10	肺炎	37	59.83	7.71	腦血管疾病	33	51.74	8.71
4	肺炎	56	44.58	6.52	糖尿病	29	46.89	6.04	肺炎	19	29.79	5.01
5	糖尿病	48	38.21	5.59	腦血管疾病	28	45.28	5.83	糖尿病	19	29.79	5.01
6	敗血症	39	31.05	4.54	敗血症	22	35.58	4.58	敗血症	17	26.65	4.49
7	腎炎、腎病徵候群及腎病變	26	20.70	3.03	慢性下呼吸道疾病	21	33.96	4.38	高血壓性疾病	16	25.09	4.22
8	慢性下呼吸道疾病	25	19.90	2.91	事故傷害	16	25.87	3.33	腎炎、腎病徵候群及腎病變	13	20.38	3.43
9	高血壓性疾病	22	17.51	2.56	腎炎、腎病徵候群及腎病變	13	21.02	2.71	慢性肝病及肝硬化	9	14.11	2.37
10	事故傷害	20	15.92	2.33	蓄意自我傷害(自殺)	11	17.79	2.29	骨骼肌肉系統及結締組織之疾病	9	14.11	2.37
	其他	220	175.13	25.61	其他	110	177.88	22.92	其他	95	148.95	25.07
11	慢性肝病及肝硬化	17	13.53	1.98	慢性肝病及肝硬化	8	12.94	1.67	蓄意自我傷害(自殺)	5	7.84	1.32
12	蓄意自我傷害(自殺)	16	12.74	1.86	高血壓性疾病	6	9.70	1.25	事故傷害	4	6.27	1.06
13	骨骼肌肉系統及結締組織之疾病	14	11.14	1.63	骨骼肌肉系統及結締組織之疾病	5	8.09	1.04	慢性下呼吸道疾病	4	6.27	1.06
14	原位與良性腫瘤(惡性腫瘤除外)	6	4.78	0.70	肇因於吸入外物之肺部病況(塵肺症及肺炎除外)	4	6.47	0.83	膽結石及其他膽囊疾患(2)	3	4.70	0.79
15	帕金森病	6	4.78	0.70	原位與良性腫瘤(惡性腫瘤除外)(1)	3	4.85	0.63	帕金森病(2)	3	4.70	0.79

附註：(1)男性：帕金森病、疝氣及腸阻塞、血管性及未明示之癱瘓症之死亡人數、每十萬人口死亡率亦為3人、4.85。

(2)女性：原位與良性腫瘤(惡性腫瘤除外)之死亡人數、每十萬人口死亡率亦為3人、4.70。

表28-7·ICD-10 臺北市萬華區主要死亡原因
中華民國100年

單位：人，人/每十萬人口，%

順位	合 計				男 性				女 性			
	死 亡 原 因	死 亡 人 數	每 十 萬 人 口 死 亡 率	死 亡 百 分 比	死 亡 原 因	死 亡 人 數	每 十 萬 性 別 人 口 死 亡 率	死 亡 百 分 比	死 亡 原 因	死 亡 人 數	每 十 萬 性 別 人 口 死 亡 率	死 亡 百 分 比
	所有死亡原因	1,578	830.63	100.00	所有死亡原因	978	1,034.42	100.00	所有死亡原因	600	628.72	100.00
1	惡性腫瘤	426	224.24	27.00	惡性腫瘤	272	287.69	27.81	惡性腫瘤	154	161.37	25.67
2	心臟疾病(高血壓性疾病除外)	185	97.38	11.72	心臟疾病(高血壓性疾病除外)	118	124.81	12.07	心臟疾病(高血壓性疾病除外)	67	70.21	11.17
3	腦血管疾病	116	61.06	7.35	肺炎	76	80.38	7.77	糖尿病	57	59.73	9.50
4	肺炎	110	57.90	6.97	腦血管疾病	72	76.15	7.36	腦血管疾病	44	46.11	7.33
5	糖尿病	108	56.85	6.84	糖尿病	51	53.94	5.21	肺炎	34	35.63	5.67
6	慢性下呼吸道疾病	62	32.64	3.93	慢性下呼吸道疾病	45	47.60	4.60	腎炎、腎病徵候群及腎病變	25	26.20	4.17
7	高血壓性疾病	57	30.00	3.61	高血壓性疾病	32	33.85	3.27	高血壓性疾病	25	26.20	4.17
8	腎炎、腎病徵候群及腎病變	50	26.32	3.17	敗血症	27	28.56	2.76	慢性下呼吸道疾病	17	17.81	2.83
9	敗血症	44	23.16	2.79	慢性肝病及肝硬化	26	27.50	2.66	敗血症	17	17.81	2.83
10	慢性肝病及肝硬化	38	20.00	2.41	腎炎、腎病徵候群及腎病變	25	26.44	2.56	蓄意自我傷害(自殺)	13	13.62	2.17
	其他	382	201.08	24.21	其他	234	247.50	23.93	其他	147	154.04	24.50
11	蓄意自我傷害(自殺)	36	18.95	2.28	蓄意自我傷害(自殺)	23	24.33	2.35	慢性肝病及肝硬化	12	12.57	2.00
12	事故傷害	34	17.90	2.15	事故傷害	23	24.33	2.35	事故傷害	11	11.53	1.83
13	骨骼肌肉系統及結締組織之疾病	21	11.05	1.33	骨骼肌肉系統及結締組織之疾病	10	10.58	1.02	骨骼肌肉系統及結締組織之疾病	11	11.53	1.83
14	原位與良性腫瘤(惡性腫瘤除外)	13	6.84	0.82	原位與良性腫瘤(惡性腫瘤除外)	9	9.52	0.92	血管性及未明示之癱瘓症	8	8.38	1.33
15	衰老/老邁(1)	11	5.79	0.70	人類免疫缺乏病毒(HIV)疾病(2)	6	6.35	0.61	衰老/老邁	6	6.29	1.00

附註：(1)合計：血管性及未明示之癱瘓症之死亡人數、每十萬人口死亡率亦為11人、5.79。

(2)男性：肇因於吸入外物之肺部病況(塵肺症及肺炎除外)、主動脈瘤及剝離之死亡人數、每十萬人口死亡率亦為6人、6.35。

表28-8 · ICD-10 臺北市文山區主要死亡原因
中華民國100年

單位：人，人/每十萬人口，%

順位	合 計				男 性				女 性			
	死 亡 原 因	死 亡 人 數	每 十 萬 人 口 死 亡 率	死 亡 百 分 比	死 亡 原 因	死 亡 人 數	每 十 萬 男 性 人 口 死 亡 率	死 亡 百 分 比	死 亡 原 因	死 亡 人 數	每 十 萬 女 性 人 口 死 亡 率	死 亡 百 分 比
	所有死亡原因	1,551	586.67	100.00	所有死亡原因	926	723.73	100.00	所有死亡原因	625	458.12	100.00
1	惡性腫瘤	449	169.83	28.95	惡性腫瘤	255	199.30	27.54	惡性腫瘤	194	142.20	31.04
2	心臟疾病(高血壓性疾病除外)	193	73.00	12.44	心臟疾病(高血壓性疾病除外)	120	93.79	12.96	心臟疾病(高血壓性疾病除外)	73	53.51	11.68
3	腦血管疾病	125	47.28	8.06	腦血管疾病	83	64.87	8.96	腦血管疾病	42	30.79	6.72
4	肺炎	90	34.04	5.80	慢性下呼吸道疾病	57	44.55	6.16	糖尿病	40	29.32	6.40
5	糖尿病	81	30.64	5.22	肺炎	56	43.77	6.05	肺炎	34	24.92	5.44
6	慢性下呼吸道疾病	71	26.86	4.58	敗血症	47	36.73	5.08	高血壓性疾病	27	19.79	4.32
7	敗血症	67	25.34	4.32	糖尿病	41	32.04	4.43	腎炎、腎病徵候群及腎病變	21	15.39	3.36
8	高血壓性疾病	59	22.32	3.80	高血壓性疾病	32	25.01	3.46	敗血症	20	14.66	3.20
9	腎炎、腎病徵候群及腎病變	42	15.89	2.71	事故傷害	27	21.10	2.92	骨骼肌肉系統及結締組織之疾病	17	12.46	2.72
10	事故傷害	37	14.00	2.39	腎炎、腎病徵候群及腎病變	21	16.41	2.27	慢性下呼吸道疾病	14	10.26	2.24
	其他	337	127.47	21.73	其他	187	146.15	20.19	其他	143	104.82	22.88
11	蓄意自我傷害(自殺)	30	11.35	1.93	慢性肝病及肝硬化	19	14.85	2.05	蓄意自我傷害(自殺)	13	9.53	2.08
12	慢性肝病及肝硬化	24	9.08	1.55	蓄意自我傷害(自殺)	17	13.29	1.84	事故傷害	10	7.33	1.60
13	骨骼肌肉系統及結締組織之疾病	22	8.32	1.42	原位與良性腫瘤(惡性腫瘤除外)	11	8.60	1.19	帕金森病	6	4.40	0.96
14	原位與良性腫瘤(惡性腫瘤除外)	15	5.67	0.97	骨骼肌肉系統及結締組織之疾病	5	3.91	0.54	慢性肝病及肝硬化	5	3.66	0.80
15	血管性及未明示之癡呆症	8	3.03	0.52	主動脈瘤及剝離(1)	4	3.13	0.43	血管性及未明示之癡呆症	5	3.66	0.80

附註：(1)男性：衰老／老邁之死亡人數、每十萬人口死亡率亦為4人、3.13。

表28-9 · ICD-10 臺北市南港區主要死亡原因
中華民國100年

單位：人，人/每十萬人口，%

順位	合 計				男 性				女 性			
	死 亡 原 因	死 亡 人 數	每 十 萬 人 口 死 亡 率	死 亡 百 分 比	死 亡 原 因	死 亡 人 數	每 十 萬 性 別 人 口 死 亡 率	死 亡 百 分 比	死 亡 原 因	死 亡 人 數	每 十 萬 性 別 人 口 死 亡 率	死 亡 百 分 比
	所有死亡原因	662	575.27	100.00	所有死亡原因	412	728.44	100.00	所有死亡原因	250	427.22	100.00
1	惡性腫瘤	195	169.45	29.46	惡性腫瘤	123	217.47	29.85	惡性腫瘤	72	123.04	28.80
2	心臟疾病(高血壓性疾病除外)	91	79.08	13.75	心臟疾病(高血壓性疾病除外)	64	113.16	15.53	心臟疾病(高血壓性疾病除外)	27	46.14	10.80
3	腦血管疾病	48	41.71	7.25	腦血管疾病	31	54.81	7.52	腦血管疾病	17	29.05	6.80
4	肺炎	43	37.37	6.50	肺炎	31	54.81	7.52	糖尿病	14	23.92	5.60
5	糖尿病	36	31.28	5.44	慢性下呼吸道疾病	24	42.43	5.83	肺炎	12	20.51	4.80
6	慢性下呼吸道疾病	28	24.33	4.23	糖尿病	22	38.90	5.34	敗血症	11	18.80	4.40
7	敗血症	19	16.51	2.87	慢性肝病及肝硬化	12	21.22	2.91	事故傷害	7	11.96	2.80
8	腎炎、腎病徵候群及腎病變	19	16.51	2.87	腎炎、腎病徵候群及腎病變	12	21.22	2.91	腎炎、腎病徵候群及腎病變	7	11.96	2.80
9	事故傷害	17	14.77	2.57	事故傷害	10	17.68	2.43	高血壓性疾病	7	11.96	2.80
10	慢性肝病及肝硬化	17	14.77	2.57	蓄意自我傷害(自殺)	8	14.14	1.94	蓄意自我傷害(自殺)	5	8.54	2.00
	其他	149	129.48	22.51	其他	75	132.60	18.20	其他	71	121.33	28.40
11	蓄意自我傷害(自殺)	13	11.30	1.96	敗血症	8	14.14	1.94	慢性肝病及肝硬化	5	8.54	2.00
12	高血壓性疾病	12	10.43	1.81	帕金森病	6	10.61	1.46	骨骼肌肉系統及結締組織之疾病	5	8.54	2.00
13	帕金森病	7	6.08	1.06	高血壓性疾病	5	8.84	1.21	慢性下呼吸道疾病	4	6.84	1.60
14	原位與良性腫瘤(惡性腫瘤除外)	7	6.08	1.06	原位與良性腫瘤(惡性腫瘤除外)	3	5.30	0.73	原位與良性腫瘤(惡性腫瘤除外)	4	6.84	1.60
15	骨骼肌肉系統及結締組織之疾病(1)	5	4.34	0.76	膽結石及其他膽囊疾患	3	5.30	0.73	血管性及未明示之癱瘓症	4	6.84	1.60

附註：(1)合計：血管性及未明示之癱瘓症之死亡人數、每十萬人口死亡率亦為5人、4.34。

表28-10·ICD-10 臺北市內湖區主要死亡原因
中華民國100年

單位：人，人/每十萬人口，%

順位	合 計				男 性				女 性			
	死 亡 原 因	死 亡 人 數	每 十 萬 人 口 死 亡 率	死 亡 百 分 比	死 亡 原 因	死 亡 人 數	每 十 萬 性 別 人 口 死 亡 率	死 亡 百 分 比	死 亡 原 因	死 亡 人 數	每 十 萬 性 別 人 口 死 亡 率	死 亡 百 分 比
	所有死亡原因	1,238	453.57	100.00	所有死亡原因	736	559.75	100.00	所有死亡原因	502	354.87	100.00
1	惡性腫瘤	376	137.75	30.37	惡性腫瘤	214	162.75	29.08	惡性腫瘤	162	114.52	32.27
2	心臟疾病(高血壓性疾病除外)	129	47.26	10.42	心臟疾病(高血壓性疾病除外)	78	59.32	10.60	心臟疾病(高血壓性疾病除外)	51	36.05	10.16
3	腦血管疾病	95	34.81	7.67	腦血管疾病	58	44.11	7.88	腦血管疾病	37	26.16	7.37
4	糖尿病	69	25.28	5.57	慢性下呼吸道疾病	42	31.94	5.71	糖尿病	37	26.16	7.37
5	肺炎	54	19.78	4.36	肺炎	37	28.14	5.03	高血壓性疾病	23	16.26	4.58
6	慢性下呼吸道疾病	46	16.85	3.72	糖尿病	32	24.34	4.35	腎炎、腎病徵候群及腎病變	17	12.02	3.39
7	事故傷害	40	14.65	3.23	事故傷害	29	22.06	3.94	肺炎	17	12.02	3.39
8	高血壓性疾病	37	13.56	2.99	慢性肝病及肝硬化	20	15.21	2.72	敗血症	11	7.78	2.19
9	敗血症	31	11.36	2.50	敗血症	20	15.21	2.72	事故傷害	11	7.78	2.19
10	慢性肝病及肝硬化	30	10.99	2.42	蓄意自我傷害(自殺)	18	13.69	2.45	慢性肝病及肝硬化	10	7.07	1.99
	其他	331	121.27	26.74	其他	188	142.98	25.54	其他	126	89.07	25.10
11	腎炎、腎病徵候群及腎病變	30	10.99	2.42	高血壓性疾病	14	10.65	1.90	骨骼肌肉系統及結締組織之疾病	6	4.24	1.20
12	蓄意自我傷害(自殺)	24	8.79	1.94	帕金森病	13	9.89	1.77	蓄意自我傷害(自殺)	6	4.24	1.20
13	骨骼肌肉系統及結締組織之疾病	18	6.59	1.45	腎炎、腎病徵候群及腎病變	13	9.89	1.77	血管性及未明示之癱瘓症	6	4.24	1.20
14	帕金森病	13	4.76	1.05	骨骼肌肉系統及結締組織之疾病	12	9.13	1.63	主動脈瘤及剝離	5	3.53	1.00
15	主動脈瘤及剝離(1)	12	4.40	0.97	主動脈瘤及剝離	7	5.32	0.95	慢性下呼吸道疾病	4	2.83	0.80

附註：(1)合計：血管性及未明示之癱瘓症之死亡人數、每十萬人口死亡率亦為12人、4.40。

表28-11·ICD-10 臺北市士林區主要死亡原因
中華民國100年

單位：人，人/每十萬人口，%

順位	合 計				男 性				女 性			
	死 亡 原 因	死 亡 人 數	每 十 萬 人 口 死 亡 率	死 亡 百 分 比	死 亡 原 因	死 亡 人 數	每 十 萬 性 別 人 口 死 亡 率	死 亡 百 分 比	死 亡 原 因	死 亡 人 數	每 十 萬 性 別 人 口 死 亡 率	死 亡 百 分 比
	所有死亡原因	1,710	598.31	100.00	所有死亡原因	1011	728.62	100.00	所有死亡原因	699	475.35	100.00
1	惡性腫瘤	546	191.04	31.93	惡性腫瘤	320	230.62	31.65	惡性腫瘤	226	153.69	32.33
2	心臟疾病(高血壓性疾病除外)	190	66.48	11.11	心臟疾病(高血壓性疾病除外)	115	82.88	11.37	心臟疾病(高血壓性疾病除外)	75	51.00	10.73
3	肺炎	113	39.54	6.61	肺炎	71	51.17	7.02	糖尿病	44	29.92	6.29
4	腦血管疾病	106	37.09	6.20	腦血管疾病	68	49.01	6.73	肺炎	42	28.56	6.01
5	糖尿病	83	29.04	4.85	慢性下呼吸道疾病	49	35.31	4.85	腦血管疾病	38	25.84	5.44
6	敗血症	63	22.04	3.68	糖尿病	39	28.11	3.86	敗血症	31	21.08	4.43
7	慢性下呼吸道疾病	63	22.04	3.68	敗血症	32	23.06	3.17	腎炎、腎病徵候群及腎病變	22	14.96	3.15
8	腎炎、腎病徵候群及腎病變	51	17.84	2.98	事故傷害	29	20.90	2.87	高血壓性疾病	22	14.96	3.15
9	高血壓性疾病	46	16.09	2.69	腎炎、腎病徵候群及腎病變	29	20.90	2.87	事故傷害	14	9.52	2.00
10	事故傷害	43	15.05	2.51	高血壓性疾病	24	17.30	2.37	慢性下呼吸道疾病	14	9.52	2.00
	其他	406	142.05	23.74	其他	235	169.36	23.24	其他	171	116.29	24.46
11	慢性肝病及肝硬化	31	10.85	1.81	慢性肝病及肝硬化	21	15.13	2.08	骨骼肌肉系統及結締組織之疾病	12	8.16	1.72
12	蓄意自我傷害(自殺)	28	9.80	1.64	蓄意自我傷害(自殺)	19	13.69	1.88	慢性肝病及肝硬化	10	6.80	1.43
13	骨骼肌肉系統及結締組織之疾病	19	6.65	1.11	血管性及未明示之癡呆症	10	7.21	0.99	蓄意自我傷害(自殺)	9	6.12	1.29
14	血管性及未明示之癡呆症	15	5.25	0.88	主動脈瘤及剝離	9	6.49	0.89	帕金森病	7	4.76	1.00
15	源於周產期的特定病況(1)	10	3.50	0.58	皮膚及皮下組織疾病(2)	7	5.04	0.69	源於周產期的特定病況(3)	5	3.40	0.72

附註：(1)全部：主動脈瘤及剝離、皮膚及皮下組織疾病之死亡人數、每十萬人口死亡率亦為10人、3.50。

(2)男性：骨骼肌肉系統及結締組織之疾病之死亡人數、每十萬人口死亡率亦為7人、5.04。

(3)女性：先天性畸形變形及染色體異常、血管性及未明示之癡呆症之死亡人數、每十萬人口死亡率亦為5人、3.40。

表28-12·ICD-10 臺北市北投區主要死亡原因
中華民國100年

單位：人，人/每十萬人口，%

順位	合 計				男 性				女 性			
	死 亡 原 因	死 亡 人 數	每 十 萬 人 口 死 亡 率	死 亡 百 分 比	死 亡 原 因	死 亡 人 數	每 十 萬 男 性 人 口 死 亡 率	死 亡 百 分 比	死 亡 原 因	死 亡 人 數	每 十 萬 女 性 人 口 死 亡 率	死 亡 百 分 比
	所有死亡原因	1,522	606.98	100.00	所有死亡原因	938	771.32	100.00	所有死亡原因	584	452.23	100.00
1	惡性腫瘤	444	177.07	29.17	惡性腫瘤	276	226.96	29.42	惡性腫瘤	168	130.09	28.77
2	心臟疾病(高血壓性疾病除外)	200	79.76	13.14	心臟疾病(高血壓性疾病除外)	116	95.39	12.37	心臟疾病(高血壓性疾病除外)	84	65.05	14.38
3	腦血管疾病	122	48.65	8.02	腦血管疾病	70	57.56	7.46	腦血管疾病	52	40.27	8.90
4	肺炎	91	36.29	5.98	肺炎	61	50.16	6.50	糖尿病	36	27.88	6.16
5	糖尿病	68	27.12	4.47	慢性下呼吸道疾病	46	37.83	4.90	肺炎	30	23.23	5.14
6	慢性下呼吸道疾病	62	24.73	4.07	事故傷害	34	27.96	3.62	腎炎、腎病徵候群及腎病變	18	13.94	3.08
7	事故傷害	48	19.14	3.15	糖尿病	32	26.31	3.41	高血壓性疾病	17	13.16	2.91
8	敗血症	44	17.55	2.89	敗血症	28	23.02	2.99	慢性下呼吸道疾病	16	12.39	2.74
9	腎炎、腎病徵候群及腎病變	41	16.35	2.69	蓄意自我傷害(自殺)	27	22.20	2.88	敗血症	16	12.39	2.74
10	蓄意自我傷害(自殺)	40	15.95	2.63	腎炎、腎病徵候群及腎病變	23	18.91	2.45	事故傷害	14	10.84	2.40
	其他	362	144.37	23.78	其他	225	185.02	23.99	其他	133	102.99	22.77
11	高血壓性疾病	34	13.56	2.23	慢性肝病及肝硬化	22	18.09	2.35	蓄意自我傷害(自殺)	13	10.07	2.23
12	慢性肝病及肝硬化	29	11.57	1.91	高血壓性疾病	17	13.98	1.81	骨骼肌肉系統及結締組織之疾病	10	7.74	1.71
13	骨骼肌肉系統及結締組織之疾病	20	7.98	1.31	原位與良性腫瘤(惡性腫瘤除外)	14	11.51	1.49	慢性肝病及肝硬化	7	5.42	1.20
14	原位與良性腫瘤(惡性腫瘤除外)	16	6.38	1.05	骨骼肌肉系統及結締組織之疾病	10	8.22	1.07	先天性畸形變形及染色體異常	5	3.87	0.86
15	帕金森病	10	3.99	0.66	帕金森病	7	5.76	0.75	源於周產期的特定病況	4	3.10	0.68

表29-1·ICD-10 臺北市松山區事故傷害死亡原因
中華民國100年

單位：人，人/每十萬人口，%

疾病碼	死亡原因	合 計			男 性			女 性		
		死 亡 人 數	每 十 萬 人 口 死 亡 率	死 亡 百 分 比	死 亡 人 數	每 十 萬 男 性 人 口 死 亡 率	死 亡 百 分 比	死 亡 人 數	每 十 萬 女 性 人 口 死 亡 率	死 亡 百 分 比
V01- X59,Y85-Y86	事故傷害合計	21	10.04	100.00	13	13.11	100.00	8	7.27	100.00
V01-V99	運輸事故傷害	6	2.87	28.57	4	4.03	30.77	2	1.82	25.00
W00-W19	跌倒(落)	4	1.91	19.05	3	3.03	23.08	1	0.91	12.50
W65-W74	意外溺死和淹沒	-	-	-	-	-	-	-	-	-
W75-W84	對呼吸的其他意外威脅	4	1.91	19.05	2	2.02	15.38	2	1.82	25.00
X00-X09	暴露於煙(烟)霧、火災和火焰	-	-	-	-	-	-	-	-	-
X40-X49	毒害物質(所致)的意外中毒及暴露	2	0.96	9.52	2	2.02	15.38	-	-	-
	其他	5	2.39	23.81	2	2.02	15.38	3	2.73	37.50

表29-2·ICD-10 臺北市信義區事故傷害死亡原因
中華民國100年

單位：人，人/每十萬人口，%

疾病碼	死亡原因	合計			男性			女性		
		死亡 人數	每十萬 人口 死亡率	死亡 百分比	死亡 人數	每十萬 男性人口 死亡率	死亡 百分比	死亡 人數	每十萬 女性人口 死亡率	死亡 百分比
V01- X59,Y85-Y86	事故傷害合計	26	11.51	100.00	14	12.88	100.00	12	10.24	100.00
V01-V99	運輸事故傷害	8	3.54	30.77	6	5.52	42.86	2	1.71	16.67
W00-W19	跌倒(落)	10	4.43	38.46	5	4.60	35.71	5	4.27	41.67
W65-W74	意外溺死和淹沒	2	0.89	7.69	-	-	-	2	1.71	16.67
W75-W84	對呼吸的其他意外威脅	-	-	-	-	-	-	-	-	-
X00-X09	暴露於煙(烟)霧、火災和火焰	-	-	-	-	-	-	-	-	-
X40-X49	毒害物質(所致)的意外中毒及暴露	2	0.89	7.69	2	1.84	14.29	-	-	-
	其他	4	1.77	15.38	1	0.92	7.14	3	2.56	25.00

表29-3·ICD-10 臺北市大安區事故傷害死亡原因
中華民國100年

單位：人，人/每十萬人口，%

疾病碼	死亡原因	合計			男性			女性		
		死亡 人數	每十萬 人口 死亡率	死亡 百分比	死亡 人數	每十萬 男性人口 死亡率	死亡 百分比	死亡 人數	每十萬 女性人口 死亡率	死亡 百分比
V01- X59,Y85-Y86	事故傷害合計	55	17.59	100.00	33	22.43	100.00	22	13.28	100.00
V01-V99	運輸事故傷害	17	5.44	30.91	12	8.16	36.36	5	3.02	22.73
W00-W19	跌倒(落)	14	4.48	25.45	9	6.12	27.27	5	3.02	22.73
W65-W74	意外溺死和淹沒	4	1.28	7.27	2	1.36	6.06	2	1.21	9.09
W75-W84	對呼吸的其他意外威脅	3	0.96	5.45	-	-	-	3	1.81	13.64
X00-X09	暴露於煙(烟)霧、火災和火焰	-	-	-	-	-	-	-	-	-
X40-X49	毒害物質(所致)的意外中毒及暴露	1	0.32	1.82	1	0.68	3.03	-	-	-
	其他	16	5.12	29.09	9	6.12	27.27	7	4.23	31.82

表29-4·ICD-10 臺北市中山區事故傷害死亡原因
中華民國100年

單位：人，人/每十萬人口，%

疾病碼	死亡原因	合 計			男 性			女 性		
		死 亡 人 數	每 十 萬 人 口 死 亡 率	死 亡 百 分 比	死 亡 人 數	每 十 萬 男 性 人 口 死 亡 率	死 亡 百 分 比	死 亡 人 數	每 十 萬 女 性 人 口 死 亡 率	死 亡 百 分 比
V01- X59,Y85-Y86	事故傷害合計	31	13.96	100.00	17	16.28	100.00	14	11.90	100.00
V01-V99	運輸事故傷害	10	4.50	32.26	4	3.83	23.53	6	5.10	42.86
W00-W19	跌倒(落)	12	5.40	38.71	8	7.66	47.06	4	3.40	28.57
W65-W74	意外溺死和淹沒	1	0.45	3.23	-	-	-	1	0.85	7.14
W75-W84	對呼吸的其他意外威脅	2	0.90	6.45	2	1.92	11.76	-	-	-
X00-X09	暴露於煙(烟)霧、火災和火焰	-	-	-	-	-	-	-	-	-
X40-X49	毒害物質(所致)的意外中毒及暴露	-	-	-	-	-	-	-	-	-
	其他	6	2.70	19.35	3	2.87	17.65	3	2.55	21.43

表29-5 · ICD-10 臺北市中正區事故傷害死亡原因
中華民國100年

單位：人，人/每十萬人口，%

疾病碼	死亡原因	合 計			男 性			女 性		
		死 亡 人 數	每 十 萬 人 口 死 亡 率	死 亡 百 分 比	死 亡 人 數	每 十 萬 男 性 人 口 死 亡 率	死 亡 百 分 比	死 亡 人 數	每 十 萬 女 性 人 口 死 亡 率	死 亡 百 分 比
V01- X59,Y85-Y86	事故傷害合計	30	18.69	100.00	22	28.44	100.00	8	9.62	100.00
V01-V99	運輸事故傷害	8	4.98	26.67	5	6.46	22.73	3	3.61	37.50
W00-W19	跌倒(落)	11	6.85	36.67	8	10.34	36.36	3	3.61	37.50
W65-W74	意外溺死和淹沒	2	1.25	6.67	2	2.59	9.09	-	-	-
W75-W84	對呼吸的其他意外威脅	2	1.25	6.67	1	1.29	4.55	1	1.20	12.50
X00-X09	暴露於煙(烟)霧、火災和火焰	2	1.25	6.67	2	2.59	9.09	-	-	-
X40-X49	毒害物質(所致)的意外中毒及暴露	-	-	-	-	-	-	-	-	-
	其他	5	3.12	16.67	4	5.17	18.18	1	1.20	12.50

表29-6·ICD-10 臺北市大同區事故傷害死亡原因
中華民國100年

單位：人，人/每十萬人口，%

疾病碼	死亡原因	合 計			男 性			女 性		
		死 亡 人 數	每 十 萬 人 口 死 亡 率	死 亡 百 分 比	死 亡 人 數	每 十 萬 男 性 人 口 死 亡 率	死 亡 百 分 比	死 亡 人 數	每 十 萬 女 性 人 口 死 亡 率	死 亡 百 分 比
V01- X59,Y85-Y86	事故傷害合計	20	15.92	100.00	16	25.87	100.00	4	6.27	100.00
V01-V99	運輸事故傷害	10	7.96	50.00	7	11.32	43.75	3	4.70	75.00
W00-W19	跌倒(落)	2	1.59	10.00	2	3.23	12.50	-	-	-
W65-W74	意外溺死和淹沒	2	1.59	10.00	2	3.23	12.50	-	-	-
W75-W84	對呼吸的其他意外威脅	1	0.80	5.00	-	-	-	1	1.57	25.00
X00-X09	暴露於煙(烟)霧、火災和火焰	-	-	-	-	-	-	-	-	-
X40-X49	毒害物質(所致)的意外中毒及暴露	-	-	-	-	-	-	-	-	-
	其他	5	3.98	25.00	5	8.09	31.25	-	-	-

表29-7·ICD-10 臺北市萬華區事故傷害死亡原因
中華民國100年

單位：人，人/每十萬人口，%

疾病碼	死亡原因	合計			男性			女性		
		死亡 人數	每十萬 人口 死亡率	死亡 百分比	死亡 人數	每十萬 男性人口 死亡率	死亡 百分比	死亡 人數	每十萬 女性人口 死亡率	死亡 百分比
V01- X59,Y85-Y86	事故傷害合計	34	17.90	100.00	23	24.33	100.00	11	11.53	100.00
V01-V99	運輸事故傷害	11	5.79	32.35	8	8.46	34.78	3	3.14	27.27
W00-W19	跌倒(落)	8	4.21	23.53	6	6.35	26.09	2	2.10	18.18
W65-W74	意外溺死和淹沒	2	1.05	5.88	1	1.06	4.35	1	1.05	9.09
W75-W84	對呼吸的其他意外威脅	3	1.58	8.82	1	1.06	4.35	2	2.10	18.18
X00-X09	暴露於煙(烟)霧、火災和火焰	1	0.53	2.94	1	1.06	4.35	-	-	-
X40-X49	毒害物質(所致)的意外中毒及暴露	2	1.05	5.88	2	2.12	8.70	-	-	-
	其他	7	3.68	20.59	4	4.23	17.39	3	3.14	27.27

表29-8 · ICD-10 臺北市文山區事故傷害死亡原因
中華民國100年

單位：人，人/每十萬人口，%

疾病碼	死亡原因	合計			男 性			女 性		
		死 亡 人 數	每 十 萬 人 口 死 亡 率	死 亡 百 分 比	死 亡 人 數	每 十 萬 男 性 人 口 死 亡 率	死 亡 百 分 比	死 亡 人 數	每 十 萬 女 性 人 口 死 亡 率	死 亡 百 分 比
V01- X59,Y85-Y86	事故傷害合計	37	14.00	100.00	27	21.10	100.00	10	7.33	100.00
V01-V99	運輸事故傷害	10	3.78	27.03	6	4.69	22.22	4	2.93	40.00
W00-W19	跌倒(落)	9	3.40	24.32	7	5.47	25.93	2	1.47	20.00
W65-W74	意外溺死和淹沒	4	1.51	10.81	3	2.34	11.11	1	0.73	10.00
W75-W84	對呼吸的其他意外威脅	1	0.38	2.70	1	0.78	3.70	-	-	-
X00-X09	暴露於煙(烟)霧、火災和火焰	-	-	-	-	-	-	-	-	-
X40-X49	毒害物質(所致)的意外中毒及暴露	4	1.51	10.81	3	2.34	11.11	1	0.73	10.00
	其他	9	3.40	24.32	7	5.47	25.93	2	1.47	20.00

表29-9 · ICD-10 臺北市南港區事故傷害死亡原因
中華民國100年

單位：人，人/每十萬人口，%

疾病碼	死亡原因	合 計			男 性			女 性		
		死 亡 人 數	每 十 萬 人 口 死 亡 率	死 亡 百 分 比	死 亡 人 數	每 十 萬 男 性 人 口 死 亡 率	死 亡 百 分 比	死 亡 人 數	每 十 萬 女 性 人 口 死 亡 率	死 亡 百 分 比
V01- X59,Y85-Y86	事故傷害合計	17	14.77	100.00	10	17.68	100.00	7	11.96	100.00
V01-V99	運輸事故傷害	11	9.56	64.71	5	8.84	50.00	6	10.25	85.71
W00-W19	跌倒(落)	3	2.61	17.65	2	3.54	20.00	1	1.71	14.29
W65-W74	意外溺死和淹沒	-	-	-	-	-	-	-	-	-
W75-W84	對呼吸的其他意外威脅	1	0.87	5.88	1	1.77	10.00	-	-	-
X00-X09	暴露於煙(烟)霧、火災和火焰	-	-	-	-	-	-	-	-	-
X40-X49	毒害物質(所致)的意外中毒及暴露	1	0.87	5.88	1	1.77	10.00	-	-	-
	其他	1	0.87	5.88	1	1.77	10.00	-	-	-

表29-10 · ICD-10 臺北市內湖區事故傷害死亡原因
中華民國100年

單位：人，人/每十萬人口，%

疾病碼	死亡原因	合 計			男 性			女 性		
		死 亡 人 數	每 十 萬 人 口 死 亡 率	死 亡 百 分 比	死 亡 人 數	每 十 萬 男 性 人 口 死 亡 率	死 亡 百 分 比	死 亡 人 數	每 十 萬 女 性 人 口 死 亡 率	死 亡 百 分 比
V01- X59,Y85-Y86	事故傷害合計	40	14.65	100.00	29	22.06	100.00	11	7.78	100.00
V01-V99	運輸事故傷害	12	4.40	30.00	7	5.32	24.14	5	3.53	45.45
W00-W19	跌倒(落)	12	4.40	30.00	10	7.61	34.48	2	1.41	18.18
W65-W74	意外溺死和淹沒	5	1.83	12.50	5	3.80	17.24	-	-	-
W75-W84	對呼吸的其他意外威脅	2	0.73	5.00	-	-	-	2	1.41	18.18
X00-X09	暴露於煙(烟)霧、火災和火焰	-	-	-	-	-	-	-	-	-
X40-X49	毒害物質(所致)的意外中毒及暴露	2	0.73	5.00	2	1.52	6.90	-	-	-
	其他	7	2.56	17.50	5	3.80	17.24	2	1.41	18.18

表29-11 · ICD-10 臺北市士林區事故傷害死亡原因
中華民國100年

單位：人，人/每十萬人口，%

疾病碼	死亡原因	合 計			男 性			女 性		
		死 亡 人 數	每 十 萬 人 口 死 亡 率	死 亡 百 分 比	死 亡 人 數	每 十 萬 男 性 人 口 死 亡 率	死 亡 百 分 比	死 亡 人 數	每 十 萬 女 性 人 口 死 亡 率	死 亡 百 分 比
V01- X59,Y85-Y86	事故傷害合計	43	15.05	100.00	29	20.90	100.00	14	9.52	100.00
V01-V99	運輸事故傷害	22	7.70	51.16	15	10.81	51.72	7	4.76	50.00
W00-W19	跌倒(落)	6	2.10	13.95	3	2.16	10.34	3	2.04	21.43
W65-W74	意外溺死和淹沒	3	1.05	6.98	3	2.16	10.34	-	-	-
W75-W84	對呼吸的其他意外威脅	3	1.05	6.98	3	2.16	10.34	-	-	-
X00-X09	暴露於煙(烟)霧、火災和火焰	-	-	-	-	-	-	-	-	-
X40-X49	毒害物質(所致)的意外中毒及暴露	-	-	-	-	-	-	-	-	-
	其他	9	3.15	20.93	5	3.60	17.24	4	2.72	28.57

表29-12 · ICD-10 臺北市北投區事故傷害死亡原因
中華民國100年

單位：人，人/每十萬人口，%

疾病碼	死亡原因	合 計			男 性			女 性		
		死 亡 人 數	每 十 萬 人 口 死 亡 率	死 亡 百 分 比	死 亡 人 數	每 十 萬 男 性 人 口 死 亡 率	死 亡 百 分 比	死 亡 人 數	每 十 萬 女 性 人 口 死 亡 率	死 亡 百 分 比
V01- X59,Y85-Y86	事故傷害合計	48	19.14	100.00	34	27.96	100.00	14	10.84	100.00
V01-V99	運輸事故傷害	22	8.77	45.83	18	14.80	52.94	4	3.10	28.57
W00-W19	跌倒(落)	9	3.59	18.75	4	3.29	11.76	5	3.87	35.71
W65-W74	意外溺死和淹沒	2	0.80	4.17	1	0.82	2.94	1	0.77	7.14
W75-W84	對呼吸的其他意外威脅	4	1.60	8.33	4	3.29	11.76	-	-	-
X00-X09	暴露於煙(烟)霧、火災和火焰	2	0.80	4.17	2	1.64	5.88	-	-	-
X40-X49	毒害物質(所致)的意外中毒及暴露	2	0.80	4.17	1	0.82	2.94	1	0.77	7.14
	其他	7	2.79	14.58	4	3.29	11.76	3	2.32	21.43

表30-1 · ICD-10 臺北市松山區自殺死亡方式
中華民國100年

單位：人，人/每十萬人口，%

疾病碼	死亡方式	合計			男 性			女 性		
		死 人 數	每 十 萬 人 死 亡 率	死 亡 百 分 比	死 人 數	每 十 萬 男 性 人 口 死 亡 率	死 亡 百 分 比	死 人 數	每 十 萬 女 性 人 口 死 亡 率	死 亡 百 分 比
X60-X84 ,Y87.0	自殺總計	15	7.17	100.00	10	10.09	100.00	5	4.54	100.00
X61	抗癲癇(藥)劑、鎮靜-安眠(藥)劑、抗帕金森(氏)症候群(藥)劑及精神藥物(所致)的蓄意自為中毒及暴露，他處未歸類者	-	-	-	-	-	-	-	-	-
X64	其他及未特定藥物、藥劑及生物性物質(製劑、製品、材料)(所致)的蓄意自為中毒及暴露	-	-	-	-	-	-	-	-	-
X65	酒精(所致)的蓄意自為中毒及暴露	-	-	-	-	-	-	-	-	-
X66	有機溶劑及鹵素煙及其蒸氣(汽)(所致)的蓄意自為中毒及暴露	-	-	-	-	-	-	-	-	-
X67	其他氣體及蒸氣(汽)(所致)的蓄意自為中毒及暴露	7	3.35	46.67	6	6.05	60.00	1	0.91	20.00
X68	殺蟲劑(所致)的蓄意自為中毒及暴露	-	-	-	-	-	-	-	-	-
X69	其他及未特定化學製劑(品)及毒害物質(所致)的蓄意自為中毒及暴露	-	-	-	-	-	-	-	-	-
X70	利用懸吊、絞勒及閉息(悶氣)蓄意自我傷害	6	2.87	40.00	3	3.03	30.00	3	2.73	60.00
X71	利用溺死及淹沒蓄意自我傷害	1	0.48	6.67	1	1.01	10.00	-	-	-
X74	利用其他及未特定的槍械[尤指槍炮、火器等軍火]發射蓄意自我傷害	-	-	-	-	-	-	-	-	-
X75	利用爆炸物蓄意自我傷害	-	-	-	-	-	-	-	-	-
X76	利用煙(烟)霧、火(災)及火焰蓄意自我傷害	-	-	-	-	-	-	-	-	-
X78	利用銳利(尖銳鋒利)器物蓄意自我傷害	-	-	-	-	-	-	-	-	-
X80	利用從高處跳下蓄意自我傷害	1	0.48	6.67	-	-	-	1	0.91	20.00
X82	利用機動車衝撞蓄意自我傷害	-	-	-	-	-	-	-	-	-
X83	利用其他特定方式蓄意自我傷害	-	-	-	-	-	-	-	-	-
X84	利用未特定的方式蓄意自我傷害	-	-	-	-	-	-	-	-	-

表30-2 · ICD-10 臺北市信義區自殺死亡方式
中華民國100年

單位：人，人/每十萬人口，%

疾病碼	死亡方式	合計			男性			女性		
		死亡人數	每十萬人口死亡率	死亡百分比	死亡人數	每十萬男性人口死亡率	死亡百分比	死亡人數	每十萬女性人口死亡率	死亡百分比
X60-X84, Y87.0	自殺總計	16	7.09	100.00	12	11.04	100.00	4	3.41	100.00
X61	抗癲癇(藥)劑、鎮靜-安眠(藥)劑、抗帕金森(氏)症候群(藥)劑及精神藥物(所致)的蓄意自為中毒及暴露，他處未歸類者	1	0.44	6.25	1	0.92	8.33	-	-	-
X64	其他及未特定藥物、藥劑及生物性物質(製劑、製品、材料)(所致)的蓄意自為中毒及暴露	1	0.44	6.25	-	-	-	1	0.85	25.00
X65	酒精(所致)的蓄意自為中毒及暴露	-	-	-	-	-	-	-	-	-
X66	有機溶劑及鹵素煙及其蒸氣(汽)(所致)的蓄意自為中毒及暴露	-	-	-	-	-	-	-	-	-
X67	其他氣體及蒸氣(汽)(所致)的蓄意自為中毒及暴露	4	1.77	25.00	4	3.68	33.33	-	-	-
X68	殺蟲劑(所致)的蓄意自為中毒及暴露	-	-	-	-	-	-	-	-	-
X69	其他及未特定化學製劑(品)及毒害物質(所致)的蓄意自為中毒及暴露	-	-	-	-	-	-	-	-	-
X70	利用懸吊、絞勒及閉息(悶氣)蓄意自我傷害	8	3.54	50.00	5	4.60	41.67	3	2.56	75.00
X71	利用溺死及淹沒蓄意自我傷害	1	0.44	6.25	1	0.92	8.33	-	-	-
X74	利用其他及未特定的槍械[尤指槍炮、火器等軍火]發射蓄意自我傷害	-	-	-	-	-	-	-	-	-
X75	利用爆炸物蓄意自我傷害	-	-	-	-	-	-	-	-	-
X76	利用煙(烟)霧、火(災)及火焰蓄意自我傷害	-	-	-	-	-	-	-	-	-
X78	利用銳利(尖銳鋒利)器物蓄意自我傷害	-	-	-	-	-	-	-	-	-
X80	利用從高處跳下蓄意自我傷害	1	0.44	6.25	1	0.92	8.33	-	-	-
X82	利用機動車衝撞蓄意自我傷害	-	-	-	-	-	-	-	-	-
X83	利用其他特定方式蓄意自我傷害	-	-	-	-	-	-	-	-	-
X84	利用未特定的方式蓄意自我傷害	-	-	-	-	-	-	-	-	-

表30-3 · ICD-10 臺北市大安區自殺死亡方式
中華民國100年

單位：人，人/每十萬人口，%

疾病碼	死亡方式	合計			男性			女性		
		死亡 人數	每十萬 人口 死亡率	死亡 百分比	死亡 人數	每十萬 男性人口 死亡率	死亡 百分比	死亡 人數	每十萬 女性人口 死亡率	死亡 百分比
X60-X84 ,Y87.0	自殺總計	33	10.55	100.00	16	10.88	100.00	17	10.27	100.00
X61	抗癲癇(藥)劑、鎮靜-安眠(藥)劑、抗帕金森(氏)症候群(藥)劑及精神藥物(所致)的蓄意自為中毒及暴露，他處未歸類者	-	-	-	-	-	-	-	-	-
X64	其他及未特定藥物、藥劑及生物性物質(製劑、製品、材料)(所致)的蓄意自為中毒及暴露	2	0.64	6.06	1	0.68	6.25	1	0.60	5.88
X65	酒精(所致)的蓄意自為中毒及暴露	-	-	-	-	-	-	-	-	-
X66	有機溶劑及鹵素煙及其蒸氣(汽)(所致)的蓄意自為中毒及暴露	-	-	-	-	-	-	-	-	-
X67	其他氣體及蒸氣(汽)(所致)的蓄意自為中毒及暴露	6	1.92	18.18	1	0.68	6.25	5	3.02	29.41
X68	殺蟲劑(所致)的蓄意自為中毒及暴露	1	0.32	3.03	1	0.68	6.25	-	-	-
X69	其他及未特定化學製劑(品)及毒害物質(所致)的蓄意自為中毒及暴露	-	-	-	-	-	-	-	-	-
X70	利用懸吊、絞勒及閉息(悶氣)蓄意自我傷害	14	4.48	42.42	8	5.44	50.00	6	3.62	35.29
X71	利用溺死及淹沒蓄意自我傷害	2	0.64	6.06	2	1.36	12.50	-	-	-
X74	利用其他及未特定的槍械[尤指槍炮、火器等軍火]發射蓄意自我傷害	1	0.32	3.03	-	-	-	1	0.60	5.88
X75	利用爆炸物蓄意自我傷害	-	-	-	-	-	-	-	-	-
X76	利用煙(烟)霧、火(災)及火焰蓄意自我傷害	-	-	-	-	-	-	-	-	-
X78	利用銳利(尖銳鋒利)器物蓄意自我傷害	2	0.64	6.06	-	-	-	2	1.21	11.76
X80	利用從高處跳下蓄意自我傷害	5	1.60	15.15	3	2.04	18.75	2	1.21	11.76
X82	利用機動車衝撞蓄意自我傷害	-	-	-	-	-	-	-	-	-
X83	利用其他特定方式蓄意自我傷害	-	-	-	-	-	-	-	-	-
X84	利用未特定的方式蓄意自我傷害	-	-	-	-	-	-	-	-	-

表30-4 · ICD-10 臺北市中山區自殺死亡方式
中華民國100年

單位：人，人/每十萬人口，%

疾病碼	死亡方式	合 計			男 性			女 性		
		死 亡 人 數	每 十 萬 人 口 死 亡 率	死 亡 百 分 比	死 亡 人 數	每 十 萬 男 性 人 口 死 亡 率	死 亡 百 分 比	死 亡 人 數	每 十 萬 女 性 人 口 死 亡 率	死 亡 百 分 比
X60-X84 ,Y87.0	自殺總計	35	15.76	100.00	18	17.24	100.00	17	14.44	100.00
X61	抗癲癇(藥)劑、鎮靜-安眠(藥)劑、抗帕金森(氏)症候群(藥)劑及精神藥物(所致)的蓄意自為中毒及暴露，他處未歸類者	-	-	-	-	-	-	-	-	-
X64	其他及未特定藥物、藥劑及生物性物質(製劑、製品、材料)(所致)的蓄意自為中毒及暴露	-	-	-	-	-	-	-	-	-
X65	酒精(所致)的蓄意自為中毒及暴露	-	-	-	-	-	-	-	-	-
X66	有機溶劑及鹵素煙及其蒸氣(汽)(所致)的蓄意自為中毒及暴露	-	-	-	-	-	-	-	-	-
X67	其他氣體及蒸氣(汽)(所致)的蓄意自為中毒及暴露	11	4.95	31.43	6	5.75	33.33	5	4.25	29.41
X68	殺蟲劑(所致)的蓄意自為中毒及暴露	-	-	-	-	-	-	-	-	-
X69	其他及未特定化學製劑(品)及毒害物質(所致)的蓄意自為中毒及暴露	-	-	-	-	-	-	-	-	-
X70	利用懸吊、絞勒及閉息(悶氣)蓄意自我傷害	13	5.85	37.14	5	4.79	27.78	8	6.80	47.06
X71	利用溺死及淹沒蓄意自我傷害	3	1.35	8.57	2	1.92	11.11	1	0.85	5.88
X74	利用其他及未特定的槍械[尤指槍炮、火器等軍火]發射蓄意自我傷害	-	-	-	-	-	-	-	-	-
X75	利用爆炸物蓄意自我傷害	-	-	-	-	-	-	-	-	-
X76	利用煙(烟)霧、火(災)及火焰蓄意自我傷害	-	-	-	-	-	-	-	-	-
X78	利用銳利(尖銳鋒利)器物蓄意自我傷害	-	-	-	-	-	-	-	-	-
X80	利用從高處跳下蓄意自我傷害	8	3.60	22.86	5	4.79	27.78	3	2.55	17.65
X82	利用機動車衝撞蓄意自我傷害	-	-	-	-	-	-	-	-	-
X83	利用其他特定方式蓄意自我傷害	-	-	-	-	-	-	-	-	-
X84	利用未特定的方式蓄意自我傷害	-	-	-	-	-	-	-	-	-

表30-5 · ICD-10 臺北市中正區自殺死亡方式
中華民國100年

單位：人，人/每十萬人口，%

疾病碼	死亡方式	合計			男 性			女 性		
		死 人 數	每 十 萬 人 口 死 亡 率	死 亡 百 分 比	死 人 數	每 十 萬 男 性 人 口 死 亡 率	死 亡 百 分 比	死 人 數	每 十 萬 女 性 人 口 死 亡 率	死 亡 百 分 比
X60-X84 ,Y87.0	自殺總計	20	12.46	100.00	9	11.63	100.00	11	13.23	100.00
X61	抗癲癇(藥)劑、鎮靜-安眠(藥)劑、抗帕金森(氏)症候群(藥)劑及精神藥物(所致)的蓄意自為中毒及暴露，他處未歸類者	-	-	-	-	-	-	-	-	-
X64	其他及未特定藥物、藥劑及生物性物質(製劑、製品、材料)(所致)的蓄意自為中毒及暴露	-	-	-	-	-	-	-	-	-
X65	酒精(所致)的蓄意自為中毒及暴露	-	-	-	-	-	-	-	-	-
X66	有機溶劑及鹵素煙及其蒸氣(汽)(所致)的蓄意自為中毒及暴露	-	-	-	-	-	-	-	-	-
X67	其他氣體及蒸氣(汽)(所致)的蓄意自為中毒及暴露	3	1.87	15.00	1	1.29	11.11	2	2.41	18.18
X68	殺蟲劑(所致)的蓄意自為中毒及暴露	-	-	-	-	-	-	-	-	-
X69	其他及未特定化學製劑(品)及毒害物質(所致)的蓄意自為中毒及暴露	-	-	-	-	-	-	-	-	-
X70	利用懸吊、絞勒及閉息(悶氣)蓄意自我傷害	10	6.23	50.00	4	5.17	44.44	6	7.22	54.55
X71	利用溺死及淹沒蓄意自我傷害	2	1.25	10.00	1	1.29	11.11	1	1.20	9.09
X74	利用其他及未特定的槍械[尤指槍炮、火器等軍火]發射蓄意自我傷害	-	-	-	-	-	-	-	-	-
X75	利用爆炸物蓄意自我傷害	-	-	-	-	-	-	-	-	-
X76	利用煙(烟)霧、火(災)及火焰蓄意自我傷害	1	0.62	5.00	1	1.29	11.11	-	-	-
X78	利用銳利(尖銳鋒利)器物蓄意自我傷害	1	0.62	5.00	1	1.29	11.11	-	-	-
X80	利用從高處跳下蓄意自我傷害	3	1.87	15.00	1	1.29	11.11	2	2.41	18.18
X82	利用機動車衝撞蓄意自我傷害	-	-	-	-	-	-	-	-	-
X83	利用其他特定方式蓄意自我傷害	-	-	-	-	-	-	-	-	-
X84	利用未特定的方式蓄意自我傷害	-	-	-	-	-	-	-	-	-

表30-6 · ICD-10 臺北市大同區自殺死亡方式
中華民國100年

單位：人，人/每十萬人口，%

疾病碼	死亡方式	合 計			男 性			女 性		
		死 人 數	每 十 萬 人 口 死 亡 率	死 亡 百 分 比	死 人 數	每 十 萬 男 性 人 口 死 亡 率	死 亡 百 分 比	死 人 數	每 十 萬 女 性 人 口 死 亡 率	死 亡 百 分 比
X60-X84 ,Y87.0	自殺總計	16	12.74	100.00	11	17.79	100.00	5	7.84	100.00
X61	抗癲癇(藥)劑、鎮靜-安眠(藥)劑、抗帕金森(氏)症候群(藥)劑及精神藥物(所致)的蓄意自為中毒及暴露，他處未歸類者	-	-	-	-	-	-	-	-	-
X64	其他及未特定藥物、藥劑及生物性物質(製劑、製品、材料)(所致)的蓄意自為中毒及暴露	-	-	-	-	-	-	-	-	-
X65	酒精(所致)的蓄意自為中毒及暴露	-	-	-	-	-	-	-	-	-
X66	有機溶劑及鹵素煙及其蒸氣(汽)(所致)的蓄意自為中毒及暴露	-	-	-	-	-	-	-	-	-
X67	其他氣體及蒸氣(汽)(所致)的蓄意自為中毒及暴露	4	3.18	25.00	3	4.85	27.27	1	1.57	20.00
X68	殺蟲劑(所致)的蓄意自為中毒及暴露	1	0.80	6.25	1	1.62	9.09	-	-	-
X69	其他及未特定化學製劑(品)及毒害物質(所致)的蓄意自為中毒及暴露	-	-	-	-	-	-	-	-	-
X70	利用懸吊、絞勒及閉息(悶氣)蓄意自我傷害	5	3.98	31.25	5	8.09	45.45	-	-	-
X71	利用溺死及淹沒蓄意自我傷害	1	0.80	6.25	1	1.62	9.09	-	-	-
X74	利用其他及未特定的槍械[尤指槍炮、火器等軍火]發射蓄意自我傷害	-	-	-	-	-	-	-	-	-
X75	利用爆炸物蓄意自我傷害	-	-	-	-	-	-	-	-	-
X76	利用煙(烟)霧、火(災)及火焰蓄意自我傷害	-	-	-	-	-	-	-	-	-
X78	利用銳利(尖銳鋒利)器物蓄意自我傷害	-	-	-	-	-	-	-	-	-
X80	利用從高處跳下蓄意自我傷害	5	3.98	31.25	1	1.62	9.09	4	6.27	80.00
X82	利用機動車衝撞蓄意自我傷害	-	-	-	-	-	-	-	-	-
X83	利用其他特定方式蓄意自我傷害	-	-	-	-	-	-	-	-	-
X84	利用未特定的方式蓄意自我傷害	-	-	-	-	-	-	-	-	-

表30-7 · ICD-10 臺北市萬華區自殺死亡方式
中華民國100年

單位：人，人/每十萬人口，%

疾病碼	死亡方式	合 計			男 性			女 性		
		死 亡 人 數	每 十 萬 人 口 死 亡 率	死 亡 百 分 比	死 亡 人 數	每 十 萬 男 性 人 口 死 亡 率	死 亡 百 分 比	死 亡 人 數	每 十 萬 女 性 人 口 死 亡 率	死 亡 百 分 比
X60-X84 ,Y87.0	自殺總計	36	18.95	100.00	23	24.33	100.00	13	13.62	100.00
X61	抗癲癇(藥)劑、鎮靜-安眠(藥)劑、抗帕金森(氏)症候群(藥)劑及精神藥物(所致)的蓄意自為中毒及暴露，他處未歸類者	-	-	-	-	-	-	-	-	-
X64	其他及未特定藥物、藥劑及生物性物質(製劑、製品、材料)(所致)的蓄意自為中毒及暴露	3	1.58	8.33	2	2.12	8.70	1	1.05	7.69
X65	酒精(所致)的蓄意自為中毒及暴露	-	-	-	-	-	-	-	-	-
X66	有機溶劑及鹵素煙及其蒸氣(汽)(所致)的蓄意自為中毒及暴露	-	-	-	-	-	-	-	-	-
X67	其他氣體及蒸氣(汽)(所致)的蓄意自為中毒及暴露	12	6.32	33.33	7	7.40	30.43	5	5.24	38.46
X68	殺蟲劑(所致)的蓄意自為中毒及暴露	-	-	-	-	-	-	-	-	-
X69	其他及未特定化學製劑(品)及毒害物質(所致)的蓄意自為中毒及暴露	1	0.53	2.78	1	1.06	4.35	-	-	-
X70	利用懸吊、絞勒及閉息(悶氣)蓄意自我傷害	13	6.84	36.11	8	8.46	34.78	5	5.24	38.46
X71	利用溺死及淹沒蓄意自我傷害	4	2.11	11.11	3	3.17	13.04	1	1.05	7.69
X74	利用其他及未特定的槍械[尤指槍炮、火器等軍火]發射蓄意自我傷害	-	-	-	-	-	-	-	-	-
X75	利用爆炸物蓄意自我傷害	-	-	-	-	-	-	-	-	-
X76	利用煙(烟)霧、火(災)及火焰蓄意自我傷害	-	-	-	-	-	-	-	-	-
X78	利用銳利(尖銳鋒利)器物蓄意自我傷害	-	-	-	-	-	-	-	-	-
X80	利用從高處跳下蓄意自我傷害	3	1.58	8.33	2	2.12	8.70	1	1.05	7.69
X82	利用機動車衝撞蓄意自我傷害	-	-	-	-	-	-	-	-	-
X83	利用其他特定方式蓄意自我傷害	-	-	-	-	-	-	-	-	-
X84	利用未特定的方式蓄意自我傷害	-	-	-	-	-	-	-	-	-

表30-8 · ICD-10 臺北市文山區自殺死亡方式
中華民國100年

單位：人，人/每十萬人口，%

疾病碼	死亡方式	合計			男 性			女 性		
		死 人 數	每 十 萬 人 死 亡 率	死 亡 百 分 比	死 人 數	每 十 萬 男 性 人 口 死 亡 率	死 亡 百 分 比	死 人 數	每 十 萬 女 性 人 口 死 亡 率	死 亡 百 分 比
X60-X84 ,Y87.0	自殺總計	30	11.35	100.00	17	13.29	100.00	13	9.53	100.00
X61	抗癲癇(藥)劑、鎮靜-安眠(藥)劑、抗帕金森(氏)症候群(藥)劑及精神藥物(所致)的蓄意自為中毒及暴露，他處未歸類者	-	-	-	-	-	-	-	-	-
X64	其他及未特定藥物、藥劑及生物性物質(製劑、製品、材料)(所致)的蓄意自為中毒及暴露	1	0.38	3.33	1	0.78	5.88	-	-	-
X65	酒精(所致)的蓄意自為中毒及暴露	-	-	-	-	-	-	-	-	-
X66	有機溶劑及鹵素煙及其蒸氣(汽)(所致)的蓄意自為中毒及暴露	-	-	-	-	-	-	-	-	-
X67	其他氣體及蒸氣(汽)(所致)的蓄意自為中毒及暴露	6	2.27	20.00	4	3.13	23.53	2	1.47	15.38
X68	殺蟲劑(所致)的蓄意自為中毒及暴露	-	-	-	-	-	-	-	-	-
X69	其他及未特定化學製劑(品)及毒害物質(所致)的蓄意自為中毒及暴露	-	-	-	-	-	-	-	-	-
X70	利用懸吊、絞勒及閉息(悶氣)蓄意自我傷害	14	5.30	46.67	11	8.60	64.71	3	2.20	23.08
X71	利用溺死及淹沒蓄意自我傷害	2	0.76	6.67	-	-	-	2	1.47	15.38
X74	利用其他及未特定的槍械[尤指槍炮、火器等軍火]發射蓄意自我傷害	-	-	-	-	-	-	-	-	-
X75	利用爆炸物蓄意自我傷害	-	-	-	-	-	-	-	-	-
X76	利用煙(烟)霧、火(災)及火焰蓄意自我傷害	-	-	-	-	-	-	-	-	-
X78	利用銳利(尖銳鋒利)器物蓄意自我傷害	1	0.38	3.33	-	-	-	1	0.73	7.69
X80	利用從高處跳下蓄意自我傷害	6	2.27	20.00	1	0.78	5.88	5	3.66	38.46
X82	利用機動車衝撞蓄意自我傷害	-	-	-	-	-	-	-	-	-
X83	利用其他特定方式蓄意自我傷害	-	-	-	-	-	-	-	-	-
X84	利用未特定的方式蓄意自我傷害	-	-	-	-	-	-	-	-	-

表30-9 · ICD-10 臺北市南港區自殺死亡方式
中華民國100年

單位：人，人/每十萬人口，%

疾病碼	死亡方式	合 計			男 性			女 性		
		死 人 數	每 十 萬 人 口 死 亡 率	死 亡 百 分 比	死 人 數	每 十 萬 男 性 人 口 死 亡 率	死 亡 百 分 比	死 人 數	每 十 萬 女 性 人 口 死 亡 率	死 亡 百 分 比
X60-X84 ,Y87.0	自殺總計	13	11.30	100.00	8	14.14	100.00	5	8.54	100.00
X61	抗癲癇(藥)劑、鎮靜-安眠(藥)劑、抗帕金森(氏)症候群(藥)劑及精神藥物(所致)的蓄意自為中毒及暴露，他處未歸類者	-	-	-	-	-	-	-	-	-
X64	其他及未特定藥物、藥劑及生物性物質(製劑、製品、材料)(所致)的蓄意自為中毒及暴露	-	-	-	-	-	-	-	-	-
X65	酒精(所致)的蓄意自為中毒及暴露	-	-	-	-	-	-	-	-	-
X66	有機溶劑及鹵素煙及其蒸氣(汽)(所致)的蓄意自為中毒及暴露	-	-	-	-	-	-	-	-	-
X67	其他氣體及蒸氣(汽)(所致)的蓄意自為中毒及暴露	5	4.34	38.46	3	5.30	37.50	2	3.42	40.00
X68	殺蟲劑(所致)的蓄意自為中毒及暴露	-	-	-	-	-	-	-	-	-
X69	其他及未特定化學製劑(品)及毒害物質(所致)的蓄意自為中毒及暴露	-	-	-	-	-	-	-	-	-
X70	利用懸吊、絞勒及閉息(悶氣)蓄意自我傷害	4	3.48	30.77	3	5.30	37.50	1	1.71	20.00
X71	利用溺死及淹沒蓄意自我傷害	1	0.87	7.69	1	1.77	12.50	-	-	-
X74	利用其他及未特定的槍械[尤指槍炮、火器等軍火]發射蓄意自我傷害	-	-	-	-	-	-	-	-	-
X75	利用爆炸物蓄意自我傷害	-	-	-	-	-	-	-	-	-
X76	利用煙(烟)霧、火(災)及火焰蓄意自我傷害	-	-	-	-	-	-	-	-	-
X78	利用銳利(尖銳鋒利)器物蓄意自我傷害	-	-	-	-	-	-	-	-	-
X80	利用從高處跳下蓄意自我傷害	3	2.61	23.08	1	1.77	12.50	2	3.42	40.00
X82	利用機動車衝撞蓄意自我傷害	-	-	-	-	-	-	-	-	-
X83	利用其他特定方式蓄意自我傷害	-	-	-	-	-	-	-	-	-
X84	利用未特定的方式蓄意自我傷害	-	-	-	-	-	-	-	-	-

表30-10 · ICD-10 臺北市內湖區自殺死亡方式
中華民國100年

單位：人，人/每十萬人口，%

疾病碼	死亡方式	合 計			男 性			女 性		
		死 人 數	每 十 萬 人 口 死 亡 率	死 亡 百 分 比	死 人 數	每 十 萬 男 性 人 口 死 亡 率	死 亡 百 分 比	死 人 數	每 十 萬 女 性 人 口 死 亡 率	死 亡 百 分 比
X60-X84 ,Y87.0	自殺總計	24	8.79	100.00	18	13.69	100.00	6	4.24	100.00
X61	抗癲癇(藥)劑、鎮靜-安眠(藥)劑、抗帕金森(氏)症候群(藥)劑及精神藥物(所致)的蓄意自為中毒及暴露，他處未歸類者	-	-	-	-	-	-	-	-	-
X64	其他及未特定藥物、藥劑及生物性物質(製劑、製品、材料)(所致)的蓄意自為中毒及暴露	1	0.37	4.17	1	0.76	5.56	-	-	-
X65	酒精(所致)的蓄意自為中毒及暴露	-	-	-	-	-	-	-	-	-
X66	有機溶劑及鹵素煙及其蒸氣(汽)(所致)的蓄意自為中毒及暴露	-	-	-	-	-	-	-	-	-
X67	其他氣體及蒸氣(汽)(所致)的蓄意自為中毒及暴露	5	1.83	20.83	3	2.28	16.67	2	1.41	33.33
X68	殺蟲劑(所致)的蓄意自為中毒及暴露	4	1.47	16.67	3	2.28	16.67	1	0.71	16.67
X69	其他及未特定化學製劑(品)及毒害物質(所致)的蓄意自為中毒及暴露	-	-	-	-	-	-	-	-	-
X70	利用懸吊、絞勒及閉息(悶氣)蓄意自我傷害	8	2.93	33.33	7	5.32	38.89	1	0.71	16.67
X71	利用溺死及淹沒蓄意自我傷害	2	0.73	8.33	2	1.52	11.11	-	-	-
X74	利用其他及未特定的槍械[尤指槍炮、火器等軍火]發射蓄意自我傷害	-	-	-	-	-	-	-	-	-
X75	利用爆炸物蓄意自我傷害	-	-	-	-	-	-	-	-	-
X76	利用煙(烟)霧、火(災)及火焰蓄意自我傷害	-	-	-	-	-	-	-	-	-
X78	利用銳利(尖銳鋒利)器物蓄意自我傷害	-	-	-	-	-	-	-	-	-
X80	利用從高處跳下蓄意自我傷害	4	1.47	16.67	2	1.52	11.11	2	1.41	33.33
X82	利用機動車衝撞蓄意自我傷害	-	-	-	-	-	-	-	-	-
X83	利用其他特定方式蓄意自我傷害	-	-	-	-	-	-	-	-	-
X84	利用未特定的方式蓄意自我傷害	-	-	-	-	-	-	-	-	-

表30-11 · ICD-10 臺北市士林區自殺死亡方式
中華民國100年

單位：人，人/每十萬人口，%

疾病碼	死亡方式	合 計			男 性			女 性		
		死 人 數	每 十 萬 人 口 死 亡 率	死 亡 百 分 比	死 人 數	每 十 萬 男 性 人 口 死 亡 率	死 亡 百 分 比	死 人 數	每 十 萬 女 性 人 口 死 亡 率	死 亡 百 分 比
X60-X84 ,Y87.0	自殺總計	28	9.80	100.00	19	13.69	100.00	9	6.12	100.00
X61	抗癲癇(藥)劑、鎮靜-安眠(藥)劑、抗帕金森(氏)症候群(藥)劑及精神藥物(所致)的蓄意自為中毒及暴露，他處未歸類者	-	-	-	-	-	-	-	-	-
X64	其他及未特定藥物、藥劑及生物性物質(製劑、製品、材料)(所致)的蓄意自為中毒及暴露	1	0.35	3.57	1	0.72	5.26	-	-	-
X65	酒精(所致)的蓄意自為中毒及暴露	-	-	-	-	-	-	-	-	-
X66	有機溶劑及鹵素煙及其蒸氣(汽)(所致)的蓄意自為中毒及暴露	-	-	-	-	-	-	-	-	-
X67	其他氣體及蒸氣(汽)(所致)的蓄意自為中毒及暴露	6	2.10	21.43	3	2.16	15.79	3	2.04	33.33
X68	殺蟲劑(所致)的蓄意自為中毒及暴露	2	0.70	7.14	-	-	-	2	1.36	22.22
X69	其他及未特定化學製劑(品)及毒害物質(所致)的蓄意自為中毒及暴露	-	-	-	-	-	-	-	-	-
X70	利用懸吊、絞勒及閉息(悶氣)蓄意自我傷害	13	4.55	46.43	11	7.93	57.89	2	1.36	22.22
X71	利用溺死及淹沒蓄意自我傷害	3	1.05	10.71	2	1.44	10.53	1	0.68	11.11
X74	利用其他及未特定的槍械[尤指槍炮、火器等軍火]發射蓄意自我傷害	-	-	-	-	-	-	-	-	-
X75	利用爆炸物蓄意自我傷害	-	-	-	-	-	-	-	-	-
X76	利用煙(烟)霧、火(災)及火焰蓄意自我傷害	-	-	-	-	-	-	-	-	-
X78	利用銳利(尖銳鋒利)器物蓄意自我傷害	-	-	-	-	-	-	-	-	-
X80	利用從高處跳下蓄意自我傷害	3	1.05	10.71	2	1.44	10.53	1	0.68	11.11
X82	利用機動車衝撞蓄意自我傷害	-	-	-	-	-	-	-	-	-
X83	利用其他特定方式蓄意自我傷害	-	-	-	-	-	-	-	-	-
X84	利用未特定的方式蓄意自我傷害	-	-	-	-	-	-	-	-	-

表30-12 · ICD-10 臺北市北投區自殺死亡方式
中華民國100年

單位：人，人/每十萬人口，%

疾病碼	死亡方式	合 計			男 性			女 性		
		死 人 數	每 十 萬 人 口 死 亡 率	死 亡 百 分 比	死 人 數	每 十 萬 男 性 人 口 死 亡 率	死 亡 百 分 比	死 人 數	每 十 萬 女 性 人 口 死 亡 率	死 亡 百 分 比
X60-X84 ,Y87.0	自殺總計	40	15.95	100.00	27	22.20	100.00	13	10.07	100.00
X61	抗癲癇(藥)劑、鎮靜-安眠(藥)劑、抗帕金森(氏)症候群(藥)劑及精神藥物(所致)的蓄意自為中毒及暴露，他處未歸類者	-	-	-	-	-	-	-	-	-
X64	其他及未特定藥物、藥劑及生物性物質(製劑、製品、材料)(所致)的蓄意自為中毒及暴露	-	-	-	-	-	-	-	-	-
X65	酒精(所致)的蓄意自為中毒及暴露	-	-	-	-	-	-	-	-	-
X66	有機溶劑及鹵素煙及其蒸氣(汽)(所致)的蓄意自為中毒及暴露	-	-	-	-	-	-	-	-	-
X67	其他氣體及蒸氣(汽)(所致)的蓄意自為中毒及暴露	3	1.20	7.50	2	1.64	7.41	1	0.77	7.69
X68	殺蟲劑(所致)的蓄意自為中毒及暴露	3	1.20	7.50	3	2.47	11.11	-	-	-
X69	其他及未特定化學製劑(品)及毒害物質(所致)的蓄意自為中毒及暴露	-	-	-	-	-	-	-	-	-
X70	利用懸吊、絞勒及閉息(悶氣)蓄意自我傷害	18	7.18	45.00	13	10.69	48.15	5	3.87	38.46
X71	利用溺死及淹沒蓄意自我傷害	3	1.20	7.50	1	0.82	3.70	2	1.55	15.38
X74	利用其他及未特定的槍械[尤指槍炮、火器等軍火]發射蓄意自我傷害	-	-	-	-	-	-	-	-	-
X75	利用爆炸物蓄意自我傷害	-	-	-	-	-	-	-	-	-
X76	利用煙(烟)霧、火(災)及火焰蓄意自我傷害	-	-	-	-	-	-	-	-	-
X78	利用銳利(尖銳鋒利)器物蓄意自我傷害	2	0.80	5.00	2	1.64	7.41	-	-	-
X80	利用從高處跳下蓄意自我傷害	10	3.99	25.00	6	4.93	22.22	4	3.10	30.77
X82	利用機動車衝撞蓄意自我傷害	1	0.40	2.50	-	-	-	1	0.77	7.69
X83	利用其他特定方式蓄意自我傷害	-	-	-	-	-	-	-	-	-
X84	利用未特定的方式蓄意自我傷害	-	-	-	-	-	-	-	-	-

表31-1·ICD-10 臺北市松山區主要癌症死亡原因
中華民國100年

單位：人，人/每十萬人口，%

順位	合 計				男 性				女 性			
	死 亡 原 因	死 亡 人 數	每 十 萬 人 口 死 亡 率	死 亡 百 分 比	死 亡 原 因	死 亡 人 數	每 十 萬 男 性 人 口 死 亡 率	死 亡 百 分 比	死 亡 原 因	死 亡 人 數	每 十 萬 女 性 人 口 死 亡 率	死 亡 百 分 比
	所有癌症死亡原因	386	184.52	100.00	所有癌症死亡原因	232	234.01	100.00	所有癌症死亡原因	154	139.93	100.00
1	氣管、支氣管和肺癌	81	38.72	20.98	氣管、支氣管和肺癌	54	54.47	23.28	氣管、支氣管和肺癌	27	24.53	17.53
2	肝和肝內膽管癌	57	27.25	14.77	肝和肝內膽管癌	39	39.34	16.81	女性乳房癌	22	19.99	14.29
3	結腸、直腸和肛門癌	54	25.81	13.99	結腸、直腸和肛門癌	34	34.30	14.66	結腸、直腸和肛門癌	20	18.17	12.99
4	女性乳房癌(1)	22	19.99	5.70	胃癌	17	17.15	7.33	肝和肝內膽管癌	18	16.36	11.69
5	前列腺(攝護腺)癌(2)	14	14.12	3.63	前列腺(攝護腺)癌	14	14.12	6.03	胰臟癌	11	10.00	7.14
6	胃癌	26	12.43	6.74	腦癌	8	8.07	3.45	胃癌	9	8.18	5.84
7	胰臟癌	17	8.13	4.40	口腔癌	8	8.07	3.45	非何杰金氏淋巴瘤	6	5.45	3.90
8	非何杰金氏淋巴瘤	13	6.21	3.37	食道癌	8	8.07	3.45	白血病	5	4.54	3.25
9	腦癌	11	5.26	2.85	非何杰金氏淋巴瘤	7	7.06	3.02	卵巢癌	4	3.63	2.60
10	食道癌	10	4.78	2.59	胰臟癌	6	6.05	2.59	子宮頸及部位未明示子宮癌	3	2.73	1.95
	其他	81	38.72	20.98	其他	37	37.32	15.95	其他	29	26.35	18.83
11	白血病	9	4.30	2.33	腎臟癌	5	5.04	2.16	黑色素瘤和其他皮膚癌	3	2.73	1.95
12	口腔癌	9	4.30	2.33	白血病	4	4.03	1.72	膀胱癌	3	2.73	1.95
13	腎臟癌	8	3.82	2.07	膽囊和其他膽道癌	3	3.03	1.29	腎臟癌	3	2.73	1.95
14	卵巢癌(1)	4	3.63	1.04	鼻咽癌	3	3.03	1.29	腦癌	3	2.73	1.95
15	子宮頸及部位未明示子宮癌(1)	3	2.73	0.78	間皮和軟組織癌(3)	2	2.02	0.86	食道癌(4)	2	1.82	1.30

附註：(1)每十萬女性人口死亡率(2)每十萬男性人口死亡率。

(3)男性：喉癌、膀胱癌之死亡人數、每十萬人口死亡率亦為2人、2.02。

(4)女性：鼻咽癌之死亡人數、每十萬人口死亡率亦為2人、1.82。

表31-2 · ICD-10 臺北市信義區主要癌症死亡原因
中華民國100年

單位：人，人/每十萬人口，%

順位	合 計				男 性				女 性			
	死 亡 原 因	死 亡 人 數	每 十 萬 人 口 死 亡 率	死 亡 百 分 比	死 亡 原 因	死 亡 人 數	每 十 萬 男 性 人 口 死 亡 率	死 亡 百 分 比	死 亡 原 因	死 亡 人 數	每 十 萬 女 性 人 口 死 亡 率	死 亡 百 分 比
	所有癌症死亡原因	441	195.29	100.00	所有癌症死亡原因	246	226.36	100.00	所有癌症死亡原因	195	166.47	100.00
1	氣管、支氣管和肺癌	85	37.64	19.27	氣管、支氣管和肺癌	56	51.53	22.76	女性乳房癌	38	32.44	19.49
2	女性乳房癌(1)	38	32.44	8.62	肝和肝內膽管癌	48	44.17	19.51	氣管、支氣管和肺癌	29	24.76	14.87
3	肝和肝內膽管癌	61	27.01	13.83	結腸、直腸和肛門癌	31	28.52	12.60	結腸、直腸和肛門癌	23	19.63	11.79
4	結腸、直腸和肛門癌	54	23.91	12.24	胃癌	17	15.64	6.91	胰臟癌	20	17.07	10.26
5	胰臟癌	28	12.40	6.35	口腔癌	11	10.12	4.47	卵巢癌	14	11.95	7.18
6	卵巢癌(1)	14	11.95	3.17	非何杰金氏淋巴瘤	10	9.20	4.07	肝和肝內膽管癌	13	11.10	6.67
7	胃癌	26	11.51	5.90	膽囊和其他膽道癌	9	8.28	3.66	子宮頸及部位未明示子宮癌	10	8.54	5.13
8	子宮頸及部位未明示子宮癌(1)	10	8.54	2.27	前列腺(攝護腺)癌	9	8.28	3.66	胃癌	9	7.68	4.62
9	前列腺(攝護腺)癌(2)	9	8.28	2.04	胰臟癌	8	7.36	3.25	鼻咽癌	5	4.27	2.56
10	非何杰金氏淋巴瘤	14	6.20	3.17	白血病	6	5.52	2.44	子宮體癌	4	3.41	2.05
	其他	102	45.17	23.13	其他	41	37.73	16.67	其他	30	25.61	15.38
11	口腔癌	13	5.76	2.95	膀胱癌	6	5.52	2.44	非何杰金氏淋巴瘤	4	3.41	2.05
12	膽囊和其他膽道癌	11	4.87	2.49	鼻咽癌	5	4.60	2.03	腦癌	3	2.56	1.54
13	鼻咽癌	10	4.43	2.27	間皮和軟組織癌	5	4.60	2.03	白血病	3	2.56	1.54
14	白血病	9	3.99	2.04	腦癌	5	4.60	2.03	腎臟癌(3)	2	1.71	1.03
15	腦癌	8	3.54	1.81	腎臟癌	4	3.68	1.63	膽囊和其他膽道癌(3)	2	1.71	1.03

附註：(1)每十萬女性人口死亡率(2)每十萬男性人口死亡率。

(3)女性：甲狀腺癌、口腔癌之死亡人數、每十萬人口死亡率亦為2人、1.71。

表31-3 · ICD-10 臺北市大安區主要癌症死亡原因
中華民國100年

單位：人，人/每十萬人口，%

順位	合 計				男 性				女 性			
	死 亡 原 因	死 亡 人 數	每 十 萬 人 口 死 亡 率	死 亡 百 分 比	死 亡 原 因	死 亡 人 數	每 十 萬 男 性 人 口 死 亡 率	死 亡 百 分 比	死 亡 原 因	死 亡 人 數	每 十 萬 女 性 人 口 死 亡 率	死 亡 百 分 比
	所有癌症死亡原因	544	173.97	100.00	所有癌症死亡原因	308	209.38	100.00	所有癌症死亡原因	236	142.51	100.00
1	氣管、支氣管和肺癌	107	34.22	19.67	氣管、支氣管和肺癌	69	46.91	22.40	結腸、直腸和肛門癌	48	28.99	20.34
2	結腸、直腸和肛門癌	83	26.54	15.26	肝和肝內膽管癌	42	28.55	13.64	氣管、支氣管和肺癌	38	22.95	16.10
3	女性乳房癌(1)	37	22.34	6.80	結腸、直腸和肛門癌	35	23.79	11.36	女性乳房癌	37	22.34	15.68
4	肝和肝內膽管癌	68	21.75	12.50	前列腺(攝護腺)癌	23	15.64	7.47	肝和肝內膽管癌	26	15.70	11.02
5	前列腺(攝護腺)癌(2)	23	15.64	4.23	胃癌	15	10.20	4.87	胰臟癌	10	6.04	4.24
6	胰臟癌	23	7.36	4.23	白血病	14	9.52	4.55	子宮頸及部位未明示子宮癌	8	4.83	3.39
7	胃癌	22	7.04	4.04	食道癌	13	8.84	4.22	卵巢癌	7	4.23	2.97
8	白血病	20	6.40	3.68	胰臟癌	13	8.84	4.22	胃癌	7	4.23	2.97
9	非何杰金氏淋巴瘤	18	5.76	3.31	非何杰金氏淋巴瘤	13	8.84	4.22	膽囊和其他膽道癌	6	3.62	2.54
10	子宮頸及部位未明示子宮癌(1)	8	4.83	1.47	腎臟癌	7	4.76	2.27	白血病	6	3.62	2.54
	其他	135	43.17	24.82	其他	64	43.51	20.78	其他	43	25.97	18.22
11	卵巢癌(1)	7	4.23	1.29	鼻咽癌	6	4.08	1.95	非何杰金氏淋巴瘤	5	3.02	2.12
12	食道癌	13	4.16	2.39	腦癌	6	4.08	1.95	黑色素瘤和其他皮膚癌	4	2.42	1.69
13	口腔癌	9	2.88	1.65	口腔癌	6	4.08	1.95	口腔癌	3	1.81	1.27
14	膽囊和其他膽道癌	9	2.88	1.65	膀胱癌	5	3.40	1.62	間皮和軟組織癌	3	1.81	1.27
15	鼻咽癌(3)	8	2.56	1.47	間皮和軟組織癌(4)	3	2.04	0.97	腦癌(5)	2	1.21	0.85

附註：(1)每十萬女性人口死亡率(2)每十萬男性人口死亡率。

(3)合計：腦癌、腎臟癌之死亡人數、每十萬人口死亡率亦為8人、2.56。

(4)男性：膽囊和其他膽道癌之死亡人數、每十萬人口死亡率亦為3人、2.04。

(5)女性：鼻咽癌、子宮體癌、膀胱癌、甲狀腺癌之死亡人數、每十萬人口死亡率亦為2人、1.21。

表31-4 · ICD-10 臺北市中山區主要癌症死亡原因
中華民國100年

單位：人，人/每十萬人口，%

順位	合 計				男 性				女 性			
	死 亡 原 因	死 人 數	每 十 萬 人 口 死 亡 率	死 亡 百 分 比	死 亡 原 因	死 人 數	每 十 萬 男 性 人 口 死 亡 率	死 亡 百 分 比	死 亡 原 因	死 人 數	每 十 萬 女 性 人 口 死 亡 率	死 亡 百 分 比
	所有癌症死亡原因	418	188.19	100.00	所有癌症死亡原因	223	213.56	100.00	所有癌症死亡原因	195	165.68	100.00
1	氣管、支氣管和肺癌	84	37.82	20.10	肝和肝內膽管癌	49	46.93	21.97	氣管、支氣管和肺癌	37	31.44	18.97
2	肝和肝內膽管癌	68	30.61	16.27	氣管、支氣管和肺癌	47	45.01	21.08	結腸、直腸和肛門癌	25	21.24	12.82
3	結腸、直腸和肛門癌	52	23.41	12.44	結腸、直腸和肛門癌	27	25.86	12.11	女性乳房癌	23	19.54	11.79
4	女性乳房癌(1)	23	19.54	5.50	口腔癌	19	18.20	8.52	肝和肝內膽管癌	19	16.14	9.74
5	前列腺(攝護腺)癌(2)	13	12.45	3.11	胃癌	16	15.32	7.17	胰臟癌	17	14.44	8.72
6	胰臟癌	25	11.26	5.98	前列腺(攝護腺)癌	13	12.45	5.83	胃癌	8	6.80	4.10
7	胃癌	24	10.81	5.74	食道癌	12	11.49	5.38	子宮頸及部位未明示子宮癌	6	5.10	3.08
8	口腔癌	21	9.45	5.02	胰臟癌	8	7.66	3.59	非何杰金氏淋巴瘤	6	5.10	3.08
9	食道癌	13	5.85	3.11	非何杰金氏淋巴瘤	6	5.75	2.69	卵巢癌	5	4.25	2.56
10	非何杰金氏淋巴瘤	12	5.40	2.87	鼻咽癌	3	2.87	1.35	白血病	4	3.40	2.05
	其他	83	37.37	19.86	其他	23	22.03	10.31	其他	45	38.23	23.08
11	子宮頸及部位未明示子宮癌(1)	6	5.10	1.44	膽囊和其他膽道癌	2	1.92	0.90	腦癌	4	3.40	2.05
12	卵巢癌(1)	5	4.25	1.20	白血病	2	1.92	0.90	子宮體癌	3	2.55	1.54
13	白血病	6	2.70	1.44	間皮和軟組織癌	2	1.92	0.90	腎臟癌	3	2.55	1.54
14	鼻咽癌	6	2.70	1.44	甲狀腺癌(3)	1	0.96	0.45	鼻咽癌	3	2.55	1.54
15	子宮體癌(1)	3	2.55	0.72	腦癌(3)	1	0.96	0.45	膽囊和其他膽道癌	3	2.55	1.54

附註：(1)每十萬女性人口死亡率 (2)每十萬男性人口死亡率。

(3)男性：骨和關節軟骨癌、腎臟癌、膀胱癌之死亡人數、每十萬人口死亡率亦為1人、0.96。

表31-5 · ICD-10 臺北市中正區主要癌症死亡原因
中華民國100年

單位：人，人/每十萬人口，%

順位	合 計				男 性				女 性			
	死 亡 原 因	死 亡 人 數	每 十 萬 人 口 死 亡 率	死 亡 百 分 比	死 亡 原 因	死 亡 人 數	每 十 萬 男 性 人 口 死 亡 率	死 亡 百 分 比	死 亡 原 因	死 亡 人 數	每 十 萬 女 性 人 口 死 亡 率	死 亡 百 分 比
	所有癌症死亡原因	263	163.87	100.00	所有癌症死亡原因	141	182.26	100.00	所有癌症死亡原因	122	146.76	100.00
1	氣管、支氣管和肺癌	56	34.89	21.29	氣管、支氣管和肺癌	31	40.07	21.99	氣管、支氣管和肺癌	25	30.07	20.49
2	結腸、直腸和肛門癌	38	23.68	14.45	肝和肝內膽管癌	22	28.44	15.60	結腸、直腸和肛門癌	18	21.65	14.75
3	肝和肝內膽管癌	32	19.94	12.17	結腸、直腸和肛門癌	20	25.85	14.18	女性乳房癌	15	18.04	12.30
4	女性乳房癌(1)	15	18.04	5.70	胰臟癌	11	14.22	7.80	肝和肝內膽管癌	10	12.03	8.20
5	前列腺(攝護腺)癌(2)	9	11.63	3.42	前列腺(攝護腺)癌	9	11.63	6.38	白血病	7	8.42	5.74
6	胰臟癌	16	9.97	6.08	胃癌	7	9.05	4.96	胰臟癌	5	6.01	4.10
7	白血病	11	6.85	4.18	膀胱癌	6	7.76	4.26	子宮體癌	4	4.81	3.28
8	胃癌	11	6.85	4.18	白血病	4	5.17	2.84	胃癌	4	4.81	3.28
9	膀胱癌	10	6.23	3.80	鼻咽癌	4	5.17	2.84	膀胱癌	4	4.81	3.28
10	子宮體癌(1)	4	4.81	1.52	食道癌	4	5.17	2.84	腦癌	3	3.61	2.46
	其他	61	38.01	23.19	其他	23	29.73	16.31	其他	27	32.48	22.13
11	非何杰金氏淋巴瘤	6	3.74	2.28	口腔癌	3	3.88	2.13	卵巢癌	3	3.61	2.46
12	食道癌	6	3.74	2.28	非何杰金氏淋巴瘤	3	3.88	2.13	非何杰金氏淋巴瘤	3	3.61	2.46
13	卵巢癌(1)	3	3.61	1.14	腎臟癌	2	2.59	1.42	子宮頸及部位未明示子宮癌	3	3.61	2.46
14	子宮頸及部位未明示子宮癌(1)	3	3.61	1.14	喉癌(4)	1	1.29	0.71	食道癌(5)	2	2.41	1.64
15	鼻咽癌(3)	5	3.12	1.90	腦癌(4)	1	1.29	0.71	腎臟癌(5)	2	2.41	1.64

附註：(1)每十萬女性人口死亡率(2)每十萬男性人口死亡率。

(3)合計：口腔癌之死亡人數、每十萬人口死亡率亦為5人、3.12。

(4)男性：胸腺癌、間皮和軟組織癌、膽囊和其他膽道癌之死亡人數、每十萬人口死亡率亦為1人、1.29。

(5)女性：口腔癌、膽囊和其他膽道癌之死亡人數、每十萬人口死亡率亦為2人、2.41。

表31-6·ICD-10 臺北市大同區主要癌症死亡原因
中華民國100年

單位：人，人/每十萬人口，%

順位	合 計				男 性				女 性			
	死 亡 原 因	死 人 數	每 十 萬 人 口 死 亡 率	死 亡 百 分 比	死 亡 原 因	死 人 數	每 十 萬 男 性 人 口 死 亡 率	死 亡 百 分 比	死 亡 原 因	死 人 數	每 十 萬 女 性 人 口 死 亡 率	死 亡 百 分 比
	所有癌症死亡原因	244	194.24	100.00	所有癌症死亡原因	139	224.77	100.00	所有癌症死亡原因	105	164.63	100.00
1	氣管、支氣管和肺癌	60	47.76	24.59	氣管、支氣管和肺癌	38	61.45	27.34	氣管、支氣管和肺癌	22	34.49	20.95
2	肝和肝內膽管癌	36	28.66	14.75	肝和肝內膽管癌	22	35.58	15.83	肝和肝內膽管癌	14	21.95	13.33
3	結腸、直腸和肛門癌	26	20.70	10.66	口腔癌	14	22.64	10.07	結腸、直腸和肛門癌	13	20.38	12.38
4	女性乳房癌(1)	12	18.81	4.92	結腸、直腸和肛門癌	13	21.02	9.35	女性乳房癌	12	18.81	11.43
5	胃癌	16	12.74	6.56	胃癌	10	16.17	7.19	胰臟癌	7	10.98	6.67
6	口腔癌	14	11.14	5.74	食道癌	5	8.09	3.60	胃癌	6	9.41	5.71
7	胰臟癌	10	7.96	4.10	前列腺(攝護腺)癌	4	6.47	2.88	子宮頸及部位未明示子宮癌	5	7.84	4.76
8	子宮頸及部位未明示子宮癌(1)	5	7.84	2.05	胰臟癌	3	4.85	2.16	卵巢癌	4	6.27	3.81
9	前列腺(攝護腺)癌(2)	4	6.47	1.64	腦癌	3	4.85	2.16	腎臟癌	4	6.27	3.81
10	卵巢癌(1)	4	6.27	1.64	白血病	2	3.23	1.44	鼻咽癌	3	4.70	2.86
	其他	57	45.37	23.36	其他	25	40.43	17.99	其他	15	23.52	14.29
11	腎臟癌	6	4.78	2.46	間皮和軟組織癌	2	3.23	1.44	非何杰金氏淋巴瘤	3	4.70	2.86
12	食道癌	5	3.98	2.05	膀胱癌	2	3.23	1.44	膀胱癌	3	4.70	2.86
13	非何杰金氏淋巴瘤	5	3.98	2.05	腎臟癌	2	3.23	1.44	膽囊和其他膽道癌(3)	1	1.57	0.95
14	膀胱癌	5	3.98	2.05	非何杰金氏淋巴瘤	2	3.23	1.44	胸腺癌(3)	1	1.57	0.95
15	腦癌	4	3.18	1.64	膽囊和其他膽道癌	2	3.23	1.44	間皮和軟組織癌(3)	1	1.57	0.95

附註：(1)每十萬女性人口死亡率(2)每十萬男性人口死亡率。

(3)女性：腦癌、白血病之死亡人數、每十萬人口死亡率亦為1人、1.57。

表31-7·ICD-10 臺北市萬華區主要癌症死亡原因
中華民國100年

單位：人，人/每十萬人口，%

順位	合 計				男 性				女 性			
	死 亡 原 因	死 亡 人 數	每 十 萬 人 口 死 亡 率	死 亡 百 分 比	死 亡 原 因	死 亡 人 數	每 十 萬 男 性 人 口 死 亡 率	死 亡 百 分 比	死 亡 原 因	死 亡 人 數	每 十 萬 女 性 人 口 死 亡 率	死 亡 百 分 比
	所有癌症死亡原因	426	224.24	100.00	所有癌症死亡原因	272	287.69	100.00	所有癌症死亡原因	154	161.37	100.00
1	氣管、支氣管和肺癌	91	47.90	21.36	氣管、支氣管和肺癌	61	64.52	22.43	氣管、支氣管和肺癌	30	31.44	19.48
2	肝和肝內膽管癌	61	32.11	14.32	肝和肝內膽管癌	45	47.60	16.54	女性乳房癌	24	25.15	15.58
3	結腸、直腸和肛門癌	52	27.37	12.21	結腸、直腸和肛門癌	28	29.62	10.29	結腸、直腸和肛門癌	24	25.15	15.58
4	女性乳房癌(1)	24	25.15	5.63	胃癌	26	27.50	9.56	肝和肝內膽管癌	16	16.77	10.39
5	胃癌	34	17.90	7.98	口腔癌	16	16.92	5.88	胰臟癌	9	9.43	5.84
6	前列腺(攝護腺)癌(2)	16	16.92	3.76	前列腺(攝護腺)癌	16	16.92	5.88	胃癌	8	8.38	5.19
7	口腔癌	17	8.95	3.99	食道癌	10	10.58	3.68	子宮體癌	5	5.24	3.25
8	胰臟癌	17	8.95	3.99	白血病	10	10.58	3.68	間皮和軟組織癌	5	5.24	3.25
9	非何杰金氏淋巴瘤	14	7.37	3.29	非何杰金氏淋巴瘤	9	9.52	3.31	子宮頸及部位未明示子宮癌	5	5.24	3.25
10	白血病	12	6.32	2.82	胰臟癌	8	8.46	2.94	非何杰金氏淋巴瘤	5	5.24	3.25
	其他	88	46.32	20.66	其他	43	45.48	15.81	其他	23	24.10	14.94
11	食道癌	10	5.26	2.35	腎臟癌	8	8.46	2.94	卵巢癌	3	3.14	1.95
12	子宮體癌(1)	5	5.24	1.17	膀胱癌	4	4.23	1.47	膽囊和其他膽道癌	3	3.14	1.95
13	子宮頸及部位未明示子宮癌(1)	5	5.24	1.17	膽囊和其他膽道癌	3	3.17	1.10	白血病	2	2.10	1.30
14	腎臟癌	9	4.74	2.11	喉癌	2	2.12	0.74	腦癌	2	2.10	1.30
15	間皮和軟組織癌(3)	6	3.16	1.41	小腸癌(4)	1	1.06	0.37	膀胱癌	2	2.10	1.30

附註：(1)每十萬女性人口死亡率 (2)每十萬男性人口死亡率。

(3)合計：膽囊和其他膽道癌、膀胱癌之死亡人數、每十萬人口死亡率亦為6人、3.16。

(4)男性：黑色素瘤和其他皮膚癌、鼻咽癌、腦癌、間皮和軟組織癌、鼻腔、中耳和副鼻竇癌之死亡人數、每十萬人口死亡率亦為1人、1.06。

表31-8 · ICD-10 臺北市文山區主要癌症死亡原因
中華民國100年

單位：人，人/每十萬人口，%

順位	合 計				男 性				女 性			
	死 亡 原 因	死 亡 人 數	每 十 萬 人 口 死 亡 率	死 亡 百 分 比	死 亡 原 因	死 亡 人 數	每 十 萬 男 性 人 口 死 亡 率	死 亡 百 分 比	死 亡 原 因	死 亡 人 數	每 十 萬 女 性 人 口 死 亡 率	死 亡 百 分 比
	所有癌症死亡原因	449	169.83	100.00	所有癌症死亡原因	255	199.30	100.00	所有癌症死亡原因	194	142.20	100.00
1	氣管、支氣管和肺癌	104	39.34	23.16	氣管、支氣管和肺癌	73	57.05	28.63	結腸、直腸和肛門癌	36	26.39	18.56
2	結腸、直腸和肛門癌	68	25.72	15.14	肝和肝內膽管癌	44	34.39	17.25	氣管、支氣管和肺癌	31	22.72	15.98
3	肝和肝內膽管癌	56	21.18	12.47	結腸、直腸和肛門癌	32	25.01	12.55	女性乳房癌	27	19.79	13.92
4	女性乳房癌(1)	27	19.79	6.01	胃癌	14	10.94	5.49	胃癌	16	11.73	8.25
5	胃癌	30	11.35	6.68	非何杰金氏淋巴瘤	13	10.16	5.10	肝和肝內膽管癌	12	8.80	6.19
6	前列腺(攝護腺)癌(2)	11	8.60	2.45	前列腺(攝護腺)癌	11	8.60	4.31	卵巢癌	11	8.06	5.67
7	卵巢癌(1)	11	8.06	2.45	胰臟癌	9	7.03	3.53	子宮頸及部位未明示子宮癌	10	7.33	5.15
8	子宮頸及部位未明示子宮癌(1)	10	7.33	2.23	食道癌	8	6.25	3.14	胰臟癌	8	5.86	4.12
9	非何杰金氏淋巴瘤	19	7.19	4.23	口腔癌	8	6.25	3.14	非何杰金氏淋巴瘤	6	4.40	3.09
10	胰臟癌	17	6.43	3.79	腦癌	5	3.91	1.96	白血病	5	3.66	2.58
	其他	96	36.31	21.38	其他	38	29.70	14.90	其他	32	23.46	16.49
11	口腔癌	11	4.16	2.45	白血病	5	3.91	1.96	子宮體癌	3	2.20	1.55
12	白血病	10	3.78	2.23	膀胱癌	5	3.91	1.96	口腔癌	3	2.20	1.55
13	食道癌	9	3.40	2.00	鼻咽癌	4	3.13	1.57	膽囊和其他膽道癌	3	2.20	1.55
14	腦癌	7	2.65	1.56	腎臟癌	3	2.34	1.18	腎臟癌	3	2.20	1.55
15	腎臟癌	6	2.27	1.34	間皮和軟組織癌(3)	1	0.78	0.39	腦癌	2	1.47	1.03

附註：(1)每十萬女性人口死亡率(2)每十萬男性人口死亡率。

(3)男性：甲狀腺癌、喉癌之死亡人數、每十萬人口死亡率亦為1人、0.78。

表31-9 · ICD-10 臺北市南港區主要癌症死亡原因
中華民國100年

單位：人，人/每十萬人口，%

順位	合 計				男 性				女 性			
	死 亡 原 因	死 人 數	每 十 萬 人 口 死 亡 率	死 亡 百 分 比	死 亡 原 因	死 人 數	每 十 萬 男 性 人 口 死 亡 率	死 亡 百 分 比	死 亡 原 因	死 人 數	每 十 萬 女 性 人 口 死 亡 率	死 亡 百 分 比
	所有癌症死亡原因	195	169.45	100.00	所有癌症死亡原因	123	217.47	100.00	所有癌症死亡原因	72	123.04	100.00
1	氣管、支氣管和肺癌	44	38.24	22.56	氣管、支氣管和肺癌	27	47.74	21.95	氣管、支氣管和肺癌	17	29.05	23.61
2	肝和肝內膽管癌	30	26.07	15.38	肝和肝內膽管癌	19	33.59	15.45	肝和肝內膽管癌	11	18.80	15.28
3	結腸、直腸和肛門癌	23	19.99	11.79	結腸、直腸和肛門癌	17	30.06	13.82	女性乳房癌	10	17.09	13.89
4	女性乳房癌(1)	10	17.09	5.13	口腔癌	10	17.68	8.13	結腸、直腸和肛門癌	6	10.25	8.33
5	胃癌	12	10.43	6.15	胃癌	7	12.38	5.69	胃癌	5	8.54	6.94
6	胰臟癌	10	8.69	5.13	胰臟癌	6	10.61	4.88	胰臟癌	4	6.84	5.56
7	口腔癌	10	8.69	5.13	腎臟癌	5	8.84	4.07	子宮頸及部位未明示子宮癌	3	5.13	4.17
8	腎臟癌	8	6.95	4.10	膀胱癌	4	7.07	3.25	腎臟癌	3	5.13	4.17
9	前列腺(攝護腺)癌(2)	3	5.30	1.54	非何杰金氏淋巴瘤	3	5.30	2.44	骨和關節軟骨癌	2	3.42	2.78
10	膀胱癌	6	5.21	3.08	食道癌	3	5.30	2.44	膀胱癌	2	3.42	2.78
	其他	39	33.89	20.00	其他	22	38.90	17.89	其他	9	15.38	12.50
11	子宮頸及部位未明示子宮癌(1)	3	5.13	1.54	鼻咽癌	3	5.30	2.44	卵巢癌	1	1.71	1.39
12	非何杰金氏淋巴瘤	4	3.48	2.05	前列腺(攝護腺)癌	3	5.30	2.44	腦癌	1	1.71	1.39
13	腦癌	3	2.61	1.54	白血病	2	3.54	1.63	非何杰金氏淋巴瘤	1	1.71	1.39
14	食道癌	3	2.61	1.54	腦癌	2	3.54	1.63	子宮體癌	1	1.71	1.39
15	鼻咽癌	3	2.61	1.54	胸腺癌(3)	1	1.77	0.81				

附註：(1)每十萬女性人口死亡率(2)每十萬男性人口死亡率。

(3)男性：間皮和軟組織癌、黑色素瘤和其他皮膚癌之死亡人數、每十萬人口死亡率亦為1人、1.77。

表31-10 · ICD-10 臺北市內湖區主要癌症死亡原因
中華民國100年

單位：人，人/每十萬人口，%

順位	合 計				男 性				女 性			
	死 亡 原 因	死 亡 人 數	每 十 萬 人 口 死 亡 率	死 亡 百 分 比	死 亡 原 因	死 亡 人 數	每 十 萬 男 性 人 口 死 亡 率	死 亡 百 分 比	死 亡 原 因	死 亡 人 數	每 十 萬 女 性 人 口 死 亡 率	死 亡 百 分 比
	所有癌症死亡原因	376	137.75	100.00	所有癌症死亡原因	214	162.75	100.00	所有癌症死亡原因	162	114.52	100.00
1	氣管、支氣管和肺癌	85	31.14	22.61	氣管、支氣管和肺癌	48	36.51	22.43	氣管、支氣管和肺癌	37	26.16	22.84
2	肝和肝內膽管癌	56	20.52	14.89	肝和肝內膽管癌	39	29.66	18.22	女性乳房癌	19	13.43	11.73
3	結腸、直腸和肛門癌	37	13.56	9.84	結腸、直腸和肛門癌	19	14.45	8.88	結腸、直腸和肛門癌	18	12.72	11.11
4	女性乳房癌(1)	19	13.43	5.05	前列腺(攝護腺)癌	16	12.17	7.48	肝和肝內膽管癌	17	12.02	10.49
5	前列腺(攝護腺)癌(2)	16	12.17	4.26	胃癌	15	11.41	7.01	胰臟癌	10	7.07	6.17
6	胃癌	21	7.69	5.59	非何杰金氏淋巴瘤	12	9.13	5.61	非何杰金氏淋巴瘤	6	4.24	3.70
7	胰臟癌	20	7.33	5.32	胰臟癌	10	7.61	4.67	胃癌	6	4.24	3.70
8	非何杰金氏淋巴瘤	18	6.59	4.79	食道癌	9	6.84	4.21	子宮頸及部位未明示子宮癌	6	4.24	3.70
9	子宮頸及部位未明示子宮癌(1)	6	4.24	1.60	口腔癌	8	6.08	3.74	白血病	4	2.83	2.47
10	食道癌	11	4.03	2.93	腦癌	5	3.80	2.34	膽囊和其他膽道癌	4	2.83	2.47
	其他	87	31.87	23.14	其他	33	25.10	15.42	其他	35	24.74	21.60
11	白血病	8	2.93	2.13	白血病	4	3.04	1.87	卵巢癌	4	2.83	2.47
12	口腔癌	8	2.93	2.13	膀胱癌	4	3.04	1.87	子宮體癌	4	2.83	2.47
13	卵巢癌(1)	4	2.83	1.06	鼻咽癌	4	3.04	1.87	骨和關節軟骨癌(3)	2	1.41	1.23
14	子宮體癌(1)	4	2.83	1.06	腎臟癌	4	3.04	1.87	小腸癌(3)	2	1.41	1.23
15	腦癌	7	2.56	1.86	喉癌	3	2.28	1.40	食道癌(3)	2	1.41	1.23

附註：(1)每十萬女性人口死亡率(2)每十萬男性人口死亡率。

(3)女性：黑色素瘤和其他皮膚癌、腎臟癌、腦癌、間皮和軟組織癌死亡人數、每十萬人口死亡率亦為2人、1.41。

表31-11 · ICD-10 臺北市士林區主要癌症死亡原因
中華民國100年

單位：人，人/每十萬人口，%

順位	合 計				男 性				女 性			
	死 亡 原 因	死 亡 人 數	每 十 萬 人 口 死 亡 率	死 亡 百 分 比	死 亡 原 因	死 亡 人 數	每 十 萬 男 性 人 口 死 亡 率	死 亡 百 分 比	死 亡 原 因	死 亡 人 數	每 十 萬 女 性 人 口 死 亡 率	死 亡 百 分 比
	所有癌症死亡原因	546	191.04	100.00	所有癌症死亡原因	320	230.62	100.00	所有癌症死亡原因	226	153.69	100.00
1	氣管、支氣管和肺癌	125	43.74	22.89	氣管、支氣管和肺癌	73	52.61	22.81	氣管、支氣管和肺癌	52	35.36	23.01
2	肝和肝內膽管癌	74	25.89	13.55	肝和肝內膽管癌	56	40.36	17.50	結腸、直腸和肛門癌	34	23.12	15.04
3	結腸、直腸和肛門癌	67	23.44	12.27	結腸、直腸和肛門癌	33	23.78	10.31	女性乳房癌	27	18.36	11.95
4	女性乳房癌(1)	27	18.36	4.95	胃癌	23	16.58	7.19	肝和肝內膽管癌	18	12.24	7.96
5	胃癌	34	11.90	6.23	胰臟癌	19	13.69	5.94	胰臟癌	12	8.16	5.31
6	胰臟癌	31	10.85	5.68	口腔癌	18	12.97	5.63	胃癌	11	7.48	4.87
7	口腔癌	20	7.00	3.66	食道癌	14	10.09	4.38	白血病	8	5.44	3.54
8	食道癌	17	5.95	3.11	非何杰金氏淋巴瘤	9	6.49	2.81	子宮頸及部位未明示子宮癌	7	4.76	3.10
9	非何杰金氏淋巴瘤	16	5.60	2.93	膀胱癌	9	6.49	2.81	非何杰金氏淋巴瘤	7	4.76	3.10
10	白血病	15	5.25	2.75	白血病	7	5.04	2.19	子宮體癌	6	4.08	2.65
	其他	120	41.99	21.98	其他	59	42.52	18.44	其他	44	29.92	19.47
11	子宮頸及部位未明示子宮癌(1)	7	4.76	1.28	鼻咽癌	6	4.32	1.88	膽囊和其他膽道癌	5	3.40	2.21
12	前列腺(攝護腺)癌(2)	6	4.32	1.10	前列腺(攝護腺)癌	6	4.32	1.88	腦癌	4	2.72	1.77
13	膀胱癌	12	4.20	2.20	腦癌	5	3.60	1.56	卵巢癌	4	2.72	1.77
14	子宮體癌(1)	6	4.08	1.10	喉癌(4)	3	2.16	0.94	間皮和軟組織癌(5)	3	2.04	1.33
15	腦癌(3)	9	3.15	1.65	腎臟癌(4)	3	2.16	0.94	鼻咽癌(5)	3	2.04	1.33

附註：(1)每十萬女性人口死亡率(2)每十萬男性人口死亡率。

(3)合計：鼻咽癌死亡人數、每十萬人口死亡率亦為9人、3.15。

(4)男性：膽囊和其他膽道癌死亡人數、每十萬人口死亡率亦為3人、2.16。

(5)女性：膀胱癌、食道癌死亡人數、每十萬人口死亡率亦為3人、2.04。

表31-12 · ICD-10 臺北市北投區主要癌症死亡原因
中華民國100年

單位：人，人/每十萬人口，%

順位	合 計				男 性				女 性			
	死 亡 原 因	死 亡 人 數	每 十 萬 人 口 死 亡 率	死 亡 百 分 比	死 亡 原 因	死 亡 人 數	每 十 萬 男 性 人 口 死 亡 率	死 亡 百 分 比	死 亡 原 因	死 亡 人 數	每 十 萬 女 性 人 口 死 亡 率	死 亡 百 分 比
	所有癌症死亡原因	444	177.07	100.00	所有癌症死亡原因	276	226.96	100.00	所有癌症死亡原因	168	130.09	100.00
1	氣管、支氣管和肺癌	92	36.69	20.72	氣管、支氣管和肺癌	62	50.98	22.46	氣管、支氣管和肺癌	30	23.23	17.86
2	肝和肝內膽管癌	73	29.11	16.44	肝和肝內膽管癌	49	40.29	17.75	女性乳房癌	29	22.46	17.26
3	女性乳房癌(1)	29	22.46	6.53	結腸、直腸和肛門癌	36	29.60	13.04	肝和肝內膽管癌	24	18.58	14.29
4	結腸、直腸和肛門癌	55	21.93	12.39	胃癌	24	19.74	8.70	結腸、直腸和肛門癌	19	14.71	11.31
5	胃癌	29	11.57	6.53	食道癌	16	13.16	5.80	子宮頸及部位未明示子宮癌	8	6.19	4.76
6	胰臟癌	17	6.78	3.83	口腔癌	11	9.05	3.99	胰臟癌	7	5.42	4.17
7	前列腺(攝護腺)癌(2)	8	6.58	1.80	胰臟癌	10	8.22	3.62	卵巢癌	5	3.87	2.98
8	口腔癌	16	6.38	3.60	前列腺(攝護腺)癌	8	6.58	2.90	口腔癌	5	3.87	2.98
9	食道癌	16	6.38	3.60	非何杰金氏淋巴瘤	7	5.76	2.54	胃癌	5	3.87	2.98
10	子宮頸及部位未明示子宮癌(1)	8	6.19	1.80	膀胱癌	5	4.11	1.81	膽囊和其他膽道癌	5	3.87	2.98
	其他	101	40.28	22.75	其他	48	39.47	17.39	其他	31	24.01	18.45
11	非何杰金氏淋巴瘤	10	3.99	2.25	腎臟癌	4	3.29	1.45	白血病	4	3.10	2.38
12	卵巢癌(1)	5	3.87	1.13	膽囊和其他膽道癌	4	3.29	1.45	間皮和軟組織癌	3	2.32	1.79
13	膽囊和其他膽道癌	9	3.59	2.03	主唾液腺癌	3	2.47	1.09	非何杰金氏淋巴瘤	3	2.32	1.79
14	膀胱癌	8	3.19	1.80	鼻咽癌	3	2.47	1.09	膀胱癌	3	2.32	1.79
15	白血病	7	2.79	1.58	白血病	3	2.47	1.09	甲狀腺癌	2	1.55	1.19

附註：(1)每十萬女性人口死亡率(2)每十萬男性人口死亡率。

肆、歷年死因統計

一、主要死因統計

表32·臺北市歷年主要死亡原因

單位：人，人/每十萬人口

死因碼 ICD-9	死亡原因	84年		85年		86年		87年		88年		89年							
		順位	死亡 人數	每十萬 人口 死亡率	順位	死亡 人數	每十萬 人口 死亡率	順位	死亡 人數	每十萬 人口 死亡率	順位	死亡 人數	每十萬 人口 死亡率	順位	死亡 人數	每十萬 人口 死亡率			
01-56	所有死亡原因		11,551	437.00		11,989	457.75		12,054	463.27		12,205	465.98		12,424	470.49		12,799	484.10
08-14	惡性腫瘤	1	3,180	120.31	1	3,366	128.52	1	3,504	134.67	1	3,489	133.21	1	3,564	134.97	1	3,738	141.38
25-27-28*	心臟疾病	3	1,257	47.56	2	1,384	52.84	2	1,453	55.84	2	1,331	50.82	2	1,428	54.08	3	1,252	47.35
29	腦血管疾病	2	1,306	49.41	3	1,361	51.96	3	1,326	50.96	3	1,303	49.75	3	1,209	45.78	2	1,380	52.20
181	糖尿病	5	620	23.46	5	634	24.21	4	755	29.02	5	647	24.70	4	863	32.68	4	1,004	37.97
321	肺炎	7	372	14.07	8	332	12.68	9	276	10.61	8	330	12.60	8	396	15.00	8	316	11.95
350	腎炎、腎徵候群及腎性病變	8	358	13.54	6	368	14.05	6	378	14.53	6	413	15.77	6	419	15.87	6	457	17.29
E47-E53	事故傷害	4	752	28.45	4	772	29.48	5	683	26.25	4	692	26.42	5	658	24.92	5	599	22.66
E54	自殺	10	206	7.79	10	224	8.55	10	214	8.22	10	201	7.67	10	212	8.03	9	237	8.96
347	慢性肝病及肝硬化	6	380	14.38	7	367	14.01	7	349	13.41	7	389	14.85	7	404	15.30	7	373	14.11
038	敗血症	13	96	3.63	12	132	5.04	13	129	4.96	13	116	4.43	16	70	2.65	14	85	3.21
26	高血壓性疾病	9	292	11.05	9	328	12.52	8	286	10.99	9	281	10.73	9	250	9.47	10	191	7.22
323	支氣管炎、肺氣腫及氣喘	11	190	7.19	11	183	6.99	11	182	6.99	11	200	7.64	11	156	5.91	11	142	5.37
341	胃及十二指腸之潰瘍	16	76	2.88	16	87	3.32	16	63	2.42	16	59	2.25	14	81	3.07	12	111	4.20
02	結核病	15	80	3.03	13	107	4.09	12	180	6.92	12	122	4.66	12	99	3.75	12	111	4.20
44	先天性畸形	12	99	3.75	14	92	3.51	14	106	4.07	15	71	2.71	13	82	3.11	15	81	3.06
	其他		2,287	86.52		2,252	85.98		2,170	83.40		2,561	97.78		2,533	95.92		2,722	102.95
註：	年中人口數		2,643,220		2,619,118		2,601,934		2,619,216		2,640,626		2,643,893						

附註：84-96年死因統計資料採國際疾病分類碼第九版(ICD-9),97年起配合衛生署改採第十版(ICD-10)。

表32·臺北市歷年主要死亡原因（續1）

單位：人，人/每十萬人口

死因碼 ICD-9	死亡原因	90年		91年		92年		93年		94年		95年							
		順位	死亡 人數	每十萬 人口 死亡率	順位	死亡 人數	每十萬 人口 死亡率	順位	死亡 人數	每十萬 人口 死亡率	順位	死亡 人數	每十萬 人口 死亡率	順位	死亡 人數	每十萬 人口 死亡率			
01-56	所有死亡原因		13,222	500.81		13,279	503.41		13,631	517.40		13,733	523.20		14,339	547.41		13,875	528.71
08-14	惡性腫瘤	1	4,089	154.88	1	4,169	158.05	1	4,001	151.87	1	4,202	160.09	1	4,290	163.78	1	4,423	168.54
25-27-28*	心臟疾病	3	1,383	52.38	2	1,450	54.97	2	1,642	62.33	2	1,732	65.99	2	1,665	63.56	2	1,527	58.19
29	腦血管疾病	2	1,397	52.91	3	1,233	46.74	3	1,325	50.29	3	1,240	47.24	3	1,367	52.19	3	1,182	45.04
181	糖尿病	4	903	34.20	4	889	33.70	4	946	35.91	4	893	34.02	4	988	37.72	4	946	36.05
321	肺炎	7	367	13.90	7	448	16.98	5	567	21.52	7	447	17.03	5	572	21.84	5	575	21.91
350	腎炎、腎徵候群及腎性病變	6	490	18.56	6	456	17.29	6	503	19.09	5	503	19.16	6	544	20.77	6	485	18.48
E47-E53	事故傷害	5	506	19.17	5	514	19.49	7	455	17.27	6	463	17.64	8	415	15.84	8	379	14.44
E54	自殺	9	290	10.98	8	325	12.32	9	320	12.15	8	346	13.18	7	467	17.83	7	454	17.30
347	慢性肝病及肝硬化	8	365	13.83	9	305	11.56	8	367	13.93	9	333	12.69	9	323	12.33	9	317	12.08
038	敗血症	12	116	4.39	12	109	4.13	13	93	3.53	12	94	3.58	11	150	5.73	11	145	5.53
26	高血壓性疾病	10	167	6.33	10	179	6.79	10	142	5.39	10	167	6.36	10	162	6.18	10	176	6.71
323	支氣管炎、肺氣腫及氣喘	11	149	5.64	11	123	4.66	11	115	4.37	11	113	4.31	12	109	4.16	12	92	3.51
341	胃及十二指腸之潰瘍	15	75	2.84	16	61	2.31	14	64	2.43	14	70	2.67	13	77	2.94	13	79	3.01
02	結核病	13	89	3.37	13	82	3.11	12	98	3.72	13	74	2.82	14	60	2.29	14	68	2.59
44	先天性畸形	16	67	2.54	15	64	2.43	15	41	1.56	15	48	1.83	16	39	1.49	15	42	1.60
	其他		2,769	104.88		2,872	108.88		2,952	112.05		3,008	114.60		3,111	118.77		2,985	113.74
註：	年中人口數		2,640,138		2,637,829		2,634,497		2,624,805		2,619,424		2,624,309						

表32·臺北市歷年主要死亡原因（續2完）

單位：人，人/每十萬人口

死因碼 ICD-9	死亡原因	96年			死因碼 ICD-10	死亡原因	97年			98年			99年			100年			
		順位	死亡 人數	每十萬 人口 死亡率			順位	死亡 人數	每十萬 人口 死亡率	順位	死亡 人數	每十萬 人口 死亡率	順位	死亡 人數	每十萬 人口 死亡率	順位	死亡 人數	每十萬 人口 死亡率	
01-56	所有死亡原因		14,486	550.64	A00-Y98	所有死亡原因		15,119	575.72		14,870	568.60		15,047	575.83		15,834	600.94	
08-14	惡性腫瘤	1	4,566	173.56	C00-C97	惡性腫瘤	1	4,467	170.10	1	4,563	174.48	1	4,632	177.26	1	4,732	179.59	
25-27-28	心臟疾病	2	1,642	62.42	I01-I02.0, I05-I09, I20-I25, I27, I30- I52	心臟疾病(高血壓性疾病 除外)	2	2,014	76.69	2	1,768	67.61	2	1,723	65.94	2	1,905	72.30	
29	腦血管疾病	3	1,289	49.00	I60-I69	腦血管疾病	3	1,199	45.66	3	1,128	43.13	3	1,047	40.07	3	1,137	43.15	
181	糖尿病	4	958	36.42	J12-J18	肺炎	4	950	36.18	4	840	32.12	4	899	34.40	4	942	35.75	
321	肺炎	5	688	26.15	E10-E14	糖尿病	5	716	27.26	5	825	31.55	5	769	29.43	5	775	29.41	
350	腎炎、腎徵候群及腎性病變	6	549	20.87	J40-J47	慢性下呼吸道疾病	8	446	16.98	6	496	18.97	7	465	17.79	6	582	22.09	
E47-E53	事故傷害	7	372	14.14	A40-A41	敗血症	6	513	19.53	8	441	16.86	8	449	17.18	7	566	21.48	
E54	自殺	8	364	13.84	N00-N07, N17- N19, N25-N27	腎炎、腎病徵候群及腎病 變	7	491	18.70	7	451	17.25	6	474	18.14	8	448	17.00	
347	慢性肝病及肝硬化	9	331	12.58	I10-I15	高血壓性疾病	10	374	14.24	9	385	14.72	9	422	16.15	9	446	16.93	
038	敗血症	10	188	7.15	V01-X59, Y85- Y86	事故傷害	9	389	14.81	10	377	14.42	11	359	13.74	10	402	15.26	
26	高血壓性疾病	11	141	5.36	K70, K73-K74	慢性肝病及肝硬化	12	296	11.27	11	349	13.35	13	318	12.17	11	315	11.96	
323	支氣管炎、肺氣腫及氣喘	12	97	3.69	X60-X84, Y87.0	蓄意自我傷害(自殺) 骨骼肌肉系統及結締組織 之疾病	11	370	14.09	12	341	13.04	12	329	12.59	12	306	11.61	
341	胃及十二指腸之潰瘍	13	80	3.04	M00-M99	血管性及未明示之癱瘓症	13	281	10.70	13	340	13.00	10	380	14.54	13	217	8.24	
02	結核病	14	57	2.17	F01-F03	原位於與良性腫瘤(惡性腫 瘤除外)	17	69	2.63	15	112	4.28	15	116	4.44	14	136	5.16	
44	先天性畸形	15	48	1.82	D00-D48	其他	14	171	6.51	14	127	4.86	14	120	4.59	15	128	4.86	
	其他		3,116	118.45				2,373	90.36		2,327	88.98		2,545	97.39		2,797	106.15	
註：	年中人口數		2,630,756					2,626,096			2,615,176			2,613,100			2,634,870		

表33·臺北市歷年男性主要死亡原因

單位：人，人/每十萬男性人口

死因碼 ICD-9	死亡原因	84年		85年		86年		87年		88年		89年							
		順位	死亡 人數	每十萬 男性人口 死亡率	順位	死亡 人數	每十萬 男性人口 死亡率	順位	死亡 人數	每十萬 男性人口 死亡率	順位	死亡 人數	每十萬 男性人口 死亡率	順位	死亡 人數	每十萬 男性人口 死亡率			
01-56	所有死亡原因		7,172	541.89		7,451	568.85		7,351	565.92		7,546	578.81		7,593	579.35		7,841	598.84
08-14	惡性腫瘤	1	1,977	149.38	1	2,118	161.70	1	2,135	164.36	1	2,154	165.22	1	2,235	170.53	1	2,356	179.93
25-27-28*	心臟疾病	3	791	59.77	2	892	68.10	2	910	70.06	2	817	62.67	2	895	68.29	2	824	62.93
29	腦血管疾病	2	800	60.45	3	822	62.76	3	798	61.43	3	783	60.06	3	699	53.33	3	805	61.48
181	糖尿病	5	328	24.78	5	309	23.59	5	390	30.02	5	323	24.78	5	415	31.66	4	506	38.64
321	肺炎	7	245	18.51	7	226	17.25	8	189	14.55	8	231	17.72	7	269	20.52	8	192	14.66
350	腎炎、腎微候群及腎性病變	8	185	13.98	8	194	14.81	7	224	17.24	7	232	17.80	8	213	16.25	7	242	18.48
E47-E53	事故傷害	4	535	40.42	4	560	42.75	4	491	37.80	4	494	37.89	4	437	33.34	5	426	32.53
E54	自殺	11	123	9.29	10	155	11.83	11	125	9.62	11	125	9.59	9	143	10.91	9	143	10.92
347	慢性肝病及肝硬化	6	273	20.63	6	253	19.32	6	247	19.02	6	277	21.25	6	306	23.35	6	253	19.32
038	敗血症	14	50	3.78	13	78	5.95	13	74	5.70	13	64	4.91	15	38	2.90	15	41	3.13
26	高血壓性疾病	9	167	12.62	9	190	14.51	9	158	12.16	9	159	12.20	9	143	10.91	10	117	8.94
323	支氣管炎、肺氣腫及氣喘	10	131	9.90	11	110	8.40	12	119	9.16	10	133	10.20	11	94	7.17	11	99	7.56
02	胃及十二指腸之潰瘍	13	58	4.38	14	63	4.81	16	39	3.00	15	37	2.84	13	54	4.12	13	76	5.80
02	結核病	12	71	5.36	12	80	6.11	10	141	10.85	12	92	7.06	12	78	5.95	12	86	6.57
44	先天性畸形	16	48	3.63	15	54	4.12	14	60	4.62	15	37	2.84	16	37	2.82	14	47	3.59
	其他		1,390	105.02		1,347	102.84		1,251	96.31		1,588	121.81		1,537	117.27		1,628	124.33
註：	年中人口數		1,323,509		1,309,828		1,298,943		1,303,713		1,310,612		1,309,371						

附註：84-96年死因統計資料採國際疾病分類碼第九版(ICD-9),97年起配合衛生署改採第十版(ICD-10)。

表33·臺北市歷年男性主要死亡原因(續1)

單位：人，人/每十萬男性人口

死因碼 ICD-9	死亡原因	90年		91年		92年		93年		94年		95年							
		順位	死亡	每十萬	順位	死亡	每十萬	順位	死亡	每十萬	順位	死亡	每十萬	順位	死亡	每十萬			
			人數	死亡率		人數	死亡率		人數	死亡率		人數	死亡率		人數	死亡率			
01-56	所有死亡原因		8,056	617.44		8,001	615.07		8,213	633.43		8,352	647.93		8,763	683.06		8,387	654.67
08-14	惡性腫瘤	1	2,565	196.59	1	2,520	193.72	1	2,430	187.41	1	2,594	201.24	1	2,630	205.00	1	2,695	210.37
25-27-28*	心臟疾病	2	906	69.44	2	896	68.88	2	996	76.82	2	1,107	85.88	2	1,060	82.62	2	971	75.79
29	腦血管疾病	3	820	62.85	3	734	56.43	3	818	63.09	3	725	56.24	3	822	64.07	3	680	53.08
181	糖尿病	4	450	34.49	4	464	35.67	4	463	35.71	4	440	34.13	4	521	40.61	4	473	36.92
321	肺炎	8	233	17.86	6	314	24.14	5	369	28.46	6	300	23.27	5	370	28.84	5	373	29.12
350	腎炎、腎徵候群及腎性病變	6	257	19.70	7	246	18.91	7	261	20.13	7	278	21.57	6	324	25.26	8	261	20.37
E47-E53	事故傷害	5	365	27.97	5	359	27.60	6	316	24.37	5	342	26.53	8	312	24.32	7	281	21.93
E54	自殺	9	192	14.72	8	214	16.45	9	203	15.66	8	225	17.46	7	313	24.40	6	309	24.12
347	慢性肝病及肝硬化	7	239	18.32	9	209	16.07	8	249	19.20	9	222	17.22	9	192	14.97	9	210	16.39
038	敗血症	13	59	4.52	13	53	4.07	13	61	4.70	13	54	4.19	11	73	5.69	11	73	5.70
26	高血壓性疾病	11	88	6.74	10	99	7.61	11	70	5.40	10	82	6.36	10	106	8.26	10	94	7.34
323	支氣管炎、肺氣腫及氣喘	10	95	7.28	11	75	5.77	12	68	5.24	11	73	5.66	12	71	5.53	12	58	4.53
341	胃及十二指腸之潰瘍	14	50	3.83	15	35	2.69	14	42	3.24	14	43	3.34	13	52	4.05	14	43	3.36
02	結核病	12	76	5.82	12	67	5.15	10	75	5.78	12	59	4.58	14	50	3.90	13	53	4.14
44	先天性畸形	16	33	2.53	16	34	2.61	15	23	1.77	16	25	1.94	17	17	1.33	16	16	1.25
	其他		1,628	124.78		1,682	129.30		1,769	136.43		1,783	138.32		1,850	144.20		1,797	140.27
註：	年中人口數		1,304,744		1,300,818		1,296,600		1,289,022		1,282,908		1,281,102						

表33·臺北市歷年男性主要死亡原因(續2完)

單位：人，人/每十萬男性人口

死因碼 ICD-9	死亡原因	96年		死因碼 ICD-10	死亡原因	97年		98年		99年		100年			
		順位	死亡 人數			每十萬 男性人 口	順位	死亡 人數	每十萬 男性人口 死亡率	順位	死亡 人數	每十萬 男性人口 死亡率	順位	死亡 人數	每十萬 男性人口 死亡率
01-56	所有死亡原因		8,633	674.39	A00-Y98	所有死亡原因	8,992	705.67	8,782	693.85	8,882	704.08	9,359	737.25	
08-14	惡性腫瘤	1	2,757	215.37	C00-C97	惡性腫瘤	1	2,698	211.73	1	2,671	211.03	1	2,749	216.55
25-27-28*	心臟疾病	2	1,026	80.15	I01-I02.0, I05-I09, I20-I25, I27, I30-	心臟疾病(高血壓性 疾病除外)	2	1,278	100.29	2	1,101	86.99	2	1,039	82.36
29	腦血管疾病	3	768	59.99	I60-I69	腦血管疾病	3	677	53.13	3	647	51.12	3	602	47.72
181	糖尿病	4	495	38.67	J12-J18	肺炎	4	619	48.58	4	528	41.72	4	548	43.44
321	肺炎	5	446	34.84	J40-J47	慢性下呼吸道疾病	6	337	26.45	6	377	29.79	6	335	26.56
350	腎炎、腎徵候群及腎性病變	6	272	21.25	E10-E14	糖尿病	5	352	27.62	5	423	33.42	5	384	30.44
E47-F53	事故傷害	7	265	20.70	A40-A41	敗血症	8	263	20.64	10	233	18.41	10	230	18.23
E54	自殺	8	228	17.81	V01-X59, Y85-Y86	事故傷害	7	269	21.11	7	260	20.54	7	258	20.45
347	慢性肝病及肝硬化	9	222	17.34	N00-N07, N17-N19, N25-N27	腎炎、腎病徵候群 及腎病變	9	240	18.83	8	249	19.67	8	234	18.55
038	敗血症	10	82	6.41	I10-I15	高血壓性疾病	11	204	16.01	12	206	16.28	9	231	18.31
26	高血壓性疾病	11	69	5.39	K70, K73-K74	慢性肝病及肝硬化	12	197	15.46	11	232	18.33	12	198	15.70
323	支氣管炎、肺氣腫及氣喘	12	61	4.77	X60-X84, Y87.0	蓄意自我傷害(自 殺)	10	231	18.13	9	234	18.49	11	212	16.81
341	胃及十二指腸之潰瘍	13	48	3.75	M00-M99	骨骼肌肉系統及結締 組織之疾病	13	132	10.36	13	142	11.22	13	170	13.48
02	結核病	14	40	3.12	D00-D48	原位與良性腫瘤(惡 性腫瘤除外)	14	101	7.93	14	73	5.77	14	75	5.95
44	先天性畸形	15	23	1.80	G20-G21	帕金森病	15	56	4.39	15	62	4.90	16	64	5.07
	其他		1,831	143.03		其他		1,338	105.00		1,344	106.19		1,531	121.36

註：年中人口數 1,280,124 1,274,252 1,265,699 1,261,502 1,269,449

表34·臺北市歷年女性主要死亡原因

單位：人，人/每十萬女性人口

死因碼 ICD-9	死亡原因	84年		85年		86年		87年		88年		89年							
		順位	死亡 人數	每十萬 女性人口 死亡率	順位	死亡 人數	每十萬 女性人口 死亡率	順位	死亡 人數	每十萬 女性人口 死亡率	順位	死亡 人數	每十萬 女性人口 死亡率	順位	死亡 人數	每十萬 女性人口 死亡率			
01-56	所有死亡原因		4,379	331.81		4,538	346.60		4,703	360.94		4,659	354.16		4,831	363.23		4,958	371.52
08-14	惡性腫瘤	1	1,203	91.16	1	1,248	95.32	1	1,369	105.07	1	1,335	101.48	1	1,329	99.92	1	1,382	103.56
25-27-28*	心臟疾病	3	466	35.31	3	492	37.58	2	543	41.67	3	514	39.07	2	533	40.07	4	428	32.07
29	腦血管疾病	2	506	38.34	2	539	41.17	3	528	40.52	2	520	39.53	3	510	38.35	2	575	43.09
181	糖尿病	4	292	22.13	4	325	24.82	4	365	28.01	4	324	24.63	4	448	33.68	3	498	37.32
350	腎炎、腎徵候群及腎性病變	6	173	13.11	6	174	13.29	6	154	11.82	6	181	13.76	6	206	15.49	5	215	16.11
321	肺炎	7	127	9.62	9	106	8.10	10	87	6.68	9	99	7.53	7	127	9.55	7	124	9.29
E54	自殺	10	83	6.29	11	69	5.27	9	89	6.83	10	76	5.78	10	69	5.19	9	94	7.04
347	慢性肝病及肝硬化	9	107	8.11	8	114	8.71	8	102	7.83	8	112	8.51	9	98	7.37	8	120	8.99
E47-E53	事故傷害	5	217	16.44	5	212	16.19	5	192	14.74	5	198	15.05	5	221	16.62	6	173	12.96
038	敗血症	13	46	3.49	12	54	4.12	12	55	4.22	12	52	3.95	14	32	2.41	11	44	3.30
26	高血壓性疾病	8	125	9.47	7	138	10.54	7	128	9.82	7	122	9.27	8	107	8.05	10	74	5.55
323	支氣管炎、肺氣腫及氣喘	11	59	4.47	10	73	5.58	11	63	4.84	11	67	5.09	11	62	4.66	12	43	3.22
341	胃及十二指腸之潰瘍	15	18	1.36	16	24	1.83	16	24	1.84	16	22	1.67	15	27	2.03	13	35	2.62
44	先天性畸形	12	51	3.86	13	38	2.90	13	46	3.53	13	34	2.58	12	45	3.38	14	34	2.55
200	貧血	17	10	0.76	19	6	0.46	18	9	0.69	18	7	0.53	17	6	0.45	17	17	1.27
	其他		896	67.89		926	70.73		949	72.83		996	75.71		1,011	76.01		1,102	82.58

註： 年中人口數 1,319,712 1,309,291 1,302,990 1,315,503 1,330,014 1,334,522

附註：84-96年死因統計資料採國際疾病分類碼第九版(ICD-9),97年起配合衛生署改採第十版(ICD-10)。

表34·臺北市歷年女性主要死亡原因(續1)

單位：人，人/每十萬女性人口

死因碼 ICD-9	死亡原因	90年		91年		92年		93年		94年		95年							
		順位	死亡 人數	每十萬 女性人口 死亡率	順位	死亡 人數	每十萬 女性人口 死亡率	順位	死亡 人數	每十萬 女性人口 死亡率	順位	死亡 人數	每十萬 女性人口 死亡率	順位	死亡 人數	每十萬 女性人口 死亡率			
01-56	所有死亡原因		5,166	386.85		5,278	394.76		5,418	404.96		5,381	402.84		5,576	417.20		5,488	408.57
08-14	惡性腫瘤	1	1,524	114.12	1	1,649	123.33	1	1,571	117.42	1	1,608	120.38	1	1,660	124.20	1	1,728	128.65
25-27-28*	心臟疾病	3	477	35.72	2	554	41.44	2	646	48.28	2	625	46.79	2	605	45.27	2	556	41.39
29	腦血管疾病	2	577	43.21	3	499	37.32	3	507	37.90	3	515	38.55	3	545	40.78	3	502	37.37
181	糖尿病	4	453	33.92	4	425	31.79	4	483	36.10	4	453	33.91	4	467	34.94	4	473	35.21
350	腎炎、腎徵候群及腎性病變	5	233	17.45	5	210	15.71	5	242	18.09	5	225	16.84	5	220	16.46	5	224	16.68
321	肺炎	7	134	10.03	7	134	10.02	6	198	14.80	6	147	11.00	6	202	15.11	6	202	15.04
E54	自殺	9	98	7.34	8	111	8.30	9	117	8.75	7	121	9.06	7	154	11.52	7	145	10.80
347	慢性肝病及肝硬化	8	126	9.44	9	96	7.18	8	118	8.82	9	111	8.31	8	131	9.80	8	107	7.97
E47-E53	事故傷害	6	141	10.56	6	155	11.59	7	139	10.39	7	121	9.06	9	103	7.71	9	98	7.30
038	敗血症	11	57	4.27	11	56	4.19	12	32	2.39	11	40	2.99	10	77	5.76	11	72	5.36
26	高血壓性疾病	10	79	5.92	10	80	5.98	10	72	5.38	10	85	6.36	11	56	4.19	10	82	6.10
323	支氣管炎、肺氣腫及氣喘	12	54	4.04	12	48	3.59	11	47	3.51	11	40	2.99	12	38	2.84	13	34	2.53
341	胃及十二指腸之潰瘍	15	25	1.87	15	26	1.94	15	22	1.64	13	27	2.02	13	25	1.87	12	36	2.68
44	先天性畸形	14	34	2.55	13	30	2.24	16	18	1.35	14	23	1.72	14	22	1.65	14	26	1.94
200	貧血	16	13	0.97	17	9	0.67	17	14	1.05	16	17	1.27	16	13	0.97	15	21	1.56
	其他		1,141	85.44		1,196	89.45		1,192	89.10		1,223	91.56		1,258	94.13		1,182	88.00
註：	年中人口數		1,335,394		1,337,010		1,337,897		1,335,782		1,336,516		1,343,207						

表34·臺北市歷年女性主要死亡原因(續2完)

單位：人，人/每十萬女性人口

死因碼 ICD-9	死亡原因	96年			死因碼 ICD-10	死亡原因	97年			98年			99年			100年		
		順位	死亡 人數	每十萬 女性人口 死亡率			順位	死亡 人數	每十萬 女性人口 死亡率	順位	死亡 人數	每十萬 女性人口 死亡率	順位	死亡 人數	每十萬 女性人口 死亡率	順位	死亡 人數	每十萬 女性人口 死亡率
01-56	所有死亡原因		5,853	433.35	A00-Y98	所有死亡原因		6,127	453.23		6,088	451.14		6,165	456.13		6,475	474.21
08-14	惡性腫瘤	1	1,809	133.94	C00-C97	惡性腫瘤	1	1,769	130.86	1	1,892	140.20	1	1,861	137.69	1	1,983	145.23
25-27-28*	心臟疾病	2	616	45.61	I01-I02.0, I05-I09, I20-I25, I27, I30-I52	心臟疾病(高血壓性 疾病除外)	2	736	54.44	2	667	49.43	2	684	50.61	2	750	54.93
29	腦血管疾病	3	521	38.57	I60-I69	腦血管疾病	3	522	38.61	3	481	35.64	3	445	32.92	3	440	32.22
181	糖尿病	4	463	34.28	E10-E14	糖尿病	4	364	26.93	4	402	29.79	4	385	28.48	4	382	27.98
350	腎炎、腎徵候群及 腎性病變	5	277	20.51	J12-J18	肺炎	5	331	24.49	5	312	23.12	5	351	25.97	5	337	24.68
321	肺炎	6	242	17.92	A40-A41	敗血症	7	250	18.49	6	208	15.41	7	219	16.20	6	229	16.77
E54	自殺	7	136	10.07	I10-I15	高血壓性 疾病	8	170	12.58	9	179	13.26	9	191	14.13	7	216	15.82
347	慢性肝病及肝硬化	8	109	8.07	N00-N07, N17-N19, N25-N27	腎炎、腎病徵候群 及腎病變	6	251	18.57	7	202	14.97	6	240	17.76	8	212	15.53
E47-E53	事故傷害	9	107	7.92	J40-J47	慢性下呼吸道 疾病	12	109	8.06	10	119	8.82	10	130	9.62	9	137	10.03
038	敗血症	10	106	7.85	V01-X59, Y85-Y86	事故傷害	11	120	8.88	11	117	8.67	13	101	7.47	10	135	9.89
26	高血壓性 疾病	11	72	5.33	M00-M99	骨骼肌肉系統及結 締組織之疾病	9	149	11.02	8	198	14.67	8	210	15.54	10	135	9.89
323	支氣管炎、肺氣腫 及氣喘	12	36	2.67	X60-X84, Y87.0	蓄意自我傷害(自 殺)	10	139	10.28	13	107	7.93	12	117	8.66	12	118	8.64
341	胃及十二指腸之潰瘍	13	32	2.37	K70, K73-K74	慢性肝病及肝硬化	13	99	7.32	11	117	8.67	11	120	8.88	13	104	7.62
44	先天性畸形	14	25	1.85	F01-F03	血管性及未明示之 癡呆症	15	38	2.81	14	68	5.04	14	61	4.51	14	73	5.35
200	貧血	15	20	1.48	D00-D48	原位與良性腫瘤(惡 性腫瘤除外)	14	70	5.18	15	54	4.00	16	45	3.33	15	53	3.88
	其他		1,282	94.92		其他		1,010	74.71		965	71.51		1,005	74.36		1,171	85.76

註：年中人口數 1,350,632 1,351,844 1,349,477 1,351,598 1,365,422

表35·臺北市歷年新生兒、嬰兒及孕產婦死亡率

年別	新生兒死亡				嬰兒死亡				孕產婦死亡	
	死亡人數			死亡率 (‰)	死亡人數			死亡率 (‰)	死亡 人數	死亡率 (0/000)
	計	男	女		計	男	女			
民國 84年	111	63	48	3.26	202	112	90	5.93	-	-
民國 85年	104	58	46	3.07	216	111	105	6.37	2	5.89
民國 86年	98	53	45	2.80	212	117	95	6.05	3	8.57
民國 87年	79	45	34	2.65	166	100	66	5.58	3	10.08
民國 88年	81	44	37	2.54	168	90	78	5.27	2	6.27
民國 89年	÷	50	36	2.54	153	89	64	4.52	-	-
民國 90年	88	46	42	3.31	149	75	74	5.60	3	11.27
民國 91年	68	41	27	2.67	111	62	49	4.35	1	3.92
民國 92年	46	22	24	1.97	89	42	47	3.80	3	12.82
民國 93年	56	29	27	2.52	100	58	42	4.50	-	-
民國 94年	51	27	24	2.44	89	44	45	4.26	1	4.79
民國 95年	40	20	20	1.88	69	30	39	3.24	1	4.70
民國 96年	56	34	22	2.61	89	57	32	4.15	1	4.66
民國 97年	59	33	26	2.89	95	51	44	4.65	1	4.90
民國 98年	32	18	14	1.64	69	34	35	3.54	-	-
民國 99年	52	30	22	2.78	71	41	30	3.80	1	5.35
民國 100年	63	30	33	2.48	96	50	46	3.77	-	-

附註:1.新生兒死亡率=(出生4週內之嬰兒死亡數/活產嬰兒數)×1,000。

2.嬰兒死亡率=(未滿1歲嬰兒死亡數/活產嬰兒數)×1,000

3.孕產婦死亡率=(孕產婦死亡數/活產嬰兒數)×100,000。

4.自97年起死因統計資料配合衛生署改採國際疾病分類碼第十版(ICD-10)。

表36·臺北市歷年年齡結構別死亡率

單位：人／每十萬人口

年別	總計	0	1-4	5-9	10-14	15-19	20-24	25-29	30-34	35-39	40-44	45-49	50-54	55-59	60-64	65-69	70-74	75-79	80-84	85+
84年	437.00	682.71	32.62	18.42	27.06	60.57	77.17	65.05	90.99	113.30	160.75	261.74	386.95	681.57	1,081.85	1,676.13	2,664.91	4,267.21	7,274.45	11,039.79
85年	457.75	673.86	45.78	17.30	22.78	47.79	69.88	74.81	89.43	121.56	175.14	270.34	402.54	688.84	1,105.93	1,573.56	2,674.67	4,300.10	6,908.85	11,667.37
86年	463.27	633.97	46.94	15.83	14.87	39.99	48.43	68.09	84.34	131.22	184.72	273.57	392.13	626.42	1,050.42	1,650.66	2,469.82	4,285.18	6,565.16	11,540.95
87年	465.98	519.20	47.91	21.16	12.41	35.07	53.31	66.86	72.52	130.10	160.17	246.88	379.54	634.67	975.66	1,630.90	2,443.44	4,064.66	6,730.79	11,230.74
88年	470.49	554.05	30.48	12.65	20.64	37.55	42.38	57.00	69.13	113.03	159.35	251.56	350.49	566.77	968.13	1,472.13	2,409.57	3,959.08	6,641.81	11,953.77
89年	484.10	477.82	34.20	14.45	17.16	47.15	44.74	49.58	75.59	119.57	153.35	242.18	350.33	575.30	925.06	1,530.22	2,402.38	3,923.90	6,530.01	11,437.54
90年	500.81	508.22	31.83	15.72	15.49	35.56	44.36	46.11	67.09	118.49	168.75	242.39	391.39	564.51	938.44	1,527.54	2,418.31	3,807.86	6,329.57	11,330.28
91年	503.41	437.72	41.40	13.99	14.90	30.58	36.58	53.21	69.89	117.86	163.49	244.55	353.34	564.14	903.31	1,399.37	2,330.38	3,611.06	6,167.56	11,169.46
92年	517.40	372.82	24.52	11.92	14.46	34.85	36.65	54.73	77.59	112.50	146.43	233.45	339.14	511.37	829.43	1,415.81	2,269.54	3,555.13	6,175.39	11,670.54
93年	523.20	452.52	32.87	11.12	14.57	27.91	46.19	53.77	77.28	107.85	159.51	227.93	349.91	545.62	850.44	1,253.79	2,119.75	3,456.63	6,116.51	10,769.36
94年	547.41	426.71	21.69	15.85	13.42	41.51	38.86	53.63	86.38	104.37	164.56	240.15	350.28	464.27	850.95	1,295.29	2,034.07	3,557.58	6,002.50	11,305.33
95年	528.71	340.67	29.64	11.84	15.21	34.40	44.62	63.55	65.17	112.92	155.35	237.33	365.65	507.15	721.45	1,150.53	2,001.99	3,249.51	5,306.01	10,046.38
96年	550.64	434.21	20.37	17.43	7.01	25.78	39.69	52.14	56.09	98.39	148.71	246.28	311.48	475.52	708.13	1,171.78	2,041.12	3,320.52	5,341.79	10,629.20
97年	575.72	469.11	23.18	16.16	12.47	19.20	45.78	48.92	66.26	105.37	157.67	230.61	330.13	455.61	699.50	1,124.34	2,016.68	3,257.44	5,549.18	10,992.30
98年	568.60	357.61	21.38	13.08	5.53	26.88	36.77	40.38	63.46	85.57	148.62	225.80	314.22	467.69	638.77	1,116.63	1,912.70	3,080.41	5,353.26	10,468.26
99年	575.83	379.01	17.92	10.66	10.08	23.18	29.30	45.38	63.43	87.69	135.15	207.88	295.07	466.23	627.12	1,073.08	1,722.41	3,119.39	5,172.92	10,733.81
100年	600.94	439.53	17.38	6.91	9.11	23.22	31.96	38.62	61.99	82.84	147.77	212.79	323.21	449.50	647.50	1,009.22	1,742.48	3,149.19	5,256.75	11,145.17

附註：84-96年死因統計資料採國際疾病分類碼第九版(ICD-9),97年起配合衛生署改採第十版(ICD-10)。

表37·臺北市歷年事故傷害死亡原因

單位：人，人/每十萬人口

死因碼 ICD-9	死亡原因	84年		85年		86年		87年		88年		89年		90年		91年		92年	
		死亡 人數	每十萬 人口 死亡率	死亡 人數	每十萬 人口 死亡率	死亡 人數	每十萬 人口 死亡率	死亡 人數	每十萬 人口 死亡率	死亡 人數	每十萬 人口 死亡率	死亡 人數	每十萬 人口 死亡率	死亡 人數	每十萬 人口 死亡率	死亡 人數	每十萬 人口 死亡率	死亡 人數	每十萬 人口 死亡率
		E47-E53	事故傷害合計	752	28.45	772	29.48	683	26.25	692	26.42	658	24.92	599	22.66	506	19.17	514	19.49
E47	運輸事故	393	14.87	391	14.93	351	13.49	335	12.79	221	8.37	225	8.51	195	7.39	249	9.44	189	7.17
E48	意外中毒	39	1.48	32	1.22	33	1.27	21	0.80	24	0.91	28	1.06	24	0.91	27	1.02	26	0.99
E49	內科醫療之事故傷害， 異常反應及後期併發症	2	0.08	-	-	-	-	1	0.04	3	0.11	1	0.04	-	-	1	0.04	-	-
E50	意外墜落	97	3.67	112	4.28	110	4.23	115	4.39	146	5.53	144	5.45	109	4.13	86	3.26	103	3.91
E51	火及火焰所致之事故傷 害	30	1.13	40	1.53	35	1.35	35	1.34	21	0.80	20	0.76	13	0.49	12	0.45	19	0.72
E52	其他事故傷害，包括後 期影響	191	7.23	197	7.52	153	5.88	185	7.06	243	9.20	181	6.85	165	6.25	139	5.27	118	4.48
E53	治療用之藥品，藥物所 致之不良影響	-	-	-	-	1	0.04	-	-	-	-	-	-	-	-	-	-	-	-

附註：84-96年死因統計資料採國際疾病分類碼第九版(ICD-9),97年起配合衛生署改採第十版(ICD-10)。

表37·臺北市歷年事故傷害死亡原因（續）

單位：人，人/每十萬人口

死因碼 ICD-9	死亡原因	93年		94年		95年		96年		死因碼 ICD-10	死亡原因	97年		98年		99年		100年	
		死亡 人數	每十萬 人口 死亡率	死亡 人數	每十萬 人口 死亡率	死亡 人數	每十萬 人口 死亡率	死亡 人數	每十萬 人口 死亡率			死亡 人數	每十萬 人口 死亡率	死亡 人數	每十萬 人口 死亡率	死亡 人數	每十萬 人口 死亡率	死亡 人數	每十萬 人口 死亡率
E47-E53	事故傷害合計	463	17.64	415	15.84	379	14.44	372	14.14	V01-X59, Y85-Y86	事故傷害合計	389	14.81	377	14.42	359	13.74	402	15.26
E47	運輸事故	204	7.77	205	7.83	201	7.66	172	6.54	V01-V99	運輸事故傷害	153	5.83	165	6.31	154	5.89	147	5.58
E48	意外中毒	26	0.99	24	0.92	18	0.69	24	0.91	W00-W19	跌倒(落)	91	3.47	72	2.75	83	3.18	100	3.80
E49	內科醫療之事故傷害，異常反應及後期併發症	-	-	-	-	-	-	-	-	W65-W74	意外溺死和淹沒	26	0.99	17	0.65	16	0.61	27	1.02
E50	意外墜落	89	3.39	99	3.78	63	2.40	87	3.31	W75-W84	對呼吸的其他意外威脅	19	0.72	24	0.92	26	0.99	26	0.99
E51	火及火焰所致之事故傷害	4	0.15	4	0.15	6	0.23	7	0.27	X00-X09	暴露於煙(烟)霧、火災和火焰	6	0.23	7	0.27	6	0.23	5	0.19
E52	其他事故傷害，包括後期影響	140	5.33	83	3.17	91	3.47	82	3.12	X40-X49	毒害物質(所致)的意外中毒及暴露	25	0.95	26	0.99	20	0.77	16	0.61
E53	治療用之藥品，藥物所致之不良影響	-	-	-	-	-	-	-	-		其他	69	2.63	66	2.52	54	2.07	81	3.07

表38·臺北市歷年男性事故傷害死亡原因

單位：人，人/每十萬人口

死因碼 ICD-9	死亡原因	84年		85年		86年		87年		88年		89年		90年		91年		92年	
		死亡	每十萬	死亡	每十萬	死亡	每十萬	死亡	每十萬	死亡	每十萬	死亡	每十萬	死亡	每十萬	死亡	每十萬	死亡	每十萬
		人數	死亡率	人數	死亡率	人數	死亡率	人數	死亡率	人數	死亡率	人數	死亡率	人數	死亡率	人數	死亡率	人數	死亡率
E47-E53	事故傷害合計	535	40.42	560	42.75	491	37.80	494	37.89	437	33.34	426	32.53	365	27.97	359	27.60	316	24.37
E47	運輸事故	278	21.00	289	22.06	261	20.09	228	17.49	152	11.60	165	12.60	146	11.19	161	12.38	137	10.57
E48	意外中毒	32	2.42	22	1.68	25	1.92	13	1.00	17	1.30	20	1.53	14	1.07	20	1.54	19	1.47
E49	內科醫療之事故傷害，異常反應及後期併發症	1	0.08	-	-	-	-	1	0.08	1	0.08	-	-	-	-	-	-	-	-
E50	意外墜落	69	5.21	83	6.34	74	5.70	83	6.37	88	6.71	101	7.71	74	5.67	70	5.38	67	5.17
E51	火及火焰所致之事故傷害	21	1.59	24	1.83	23	1.77	24	1.84	11	0.84	9	0.69	8	0.61	10	0.77	13	1.00
E52	其他事故傷害，包括後期影響	134	10.12	142	10.84	108	8.31	145	11.12	168	12.82	131	10.00	123	9.43	98	7.53	80	6.17
E53	治療用之藥品，藥物所致之不良影響	-	-	-	-	-	-	-	-	-	-	-	-	-	-	-	-	-	-

附註：84-96年死因統計資料採國際疾病分類碼第九版(ICD-9),97年起配合衛生署改採第十版(ICD-10)。

表38·臺北市歷年男性事故傷害死亡原因（續）

單位：人，人/每十萬人口

死因碼 ICD-9	死亡原因	93年		94年		95年		96年		死因碼 ICD-10	死亡原因	97年		98年		99年		100年	
		死亡 人數	每十萬 男性人口 死亡率	死亡 人數	每十萬 男性人口 死亡率	死亡 人數	每十萬 男性人口 死亡率	死亡 人數	每十萬 男性人口 死亡率			死亡 人數	每十萬 男性人口 死亡率	死亡 人數	每十萬 男性人口 死亡率	死亡 人數	每十萬 男性人口 死亡率	死亡 人數	每十萬 男性人口 死亡率
E47-E53	事故傷害合計	342	26.53	312	24.32	281	21.93	265	20.70	V01- X59, Y85-Y86	事故傷害合 計	269	21.11	260	20.54	258	20.45	267	21.03
E47	運輸事故	148	11.48	153	11.93	144	11.24	116	9.06	V01- V99	運輸事故傷 害	104	8.16	110	8.69	113	8.96	97	7.64
E48	意外中毒	18	1.40	20	1.56	10	0.78	16	1.25	W00- W19	跌倒(落)	66	5.18	55	4.35	64	5.07	67	5.28
E49	內科醫療之事 故傷害，異常 反應及後期併	-	-	-	-	-	-	-	-	W65- W74	意外溺死和 淹沒	21	1.65	13	1.03	11	0.87	19	1.50
E50	意外墜落	64	4.97	68	5.30	50	3.90	66	5.16	W75- W84	對呼吸的其 他意外威脅	13	1.02	15	1.19	18	1.43	15	1.18
E51	火及火焰所致 之事故傷害	2	0.16	3	0.23	6	0.47	4	0.31	X00-X09	暴露於煙 (烟)霧、火 災和火焰	5	0.39	7	0.55	3	0.24	5	0.39
E52	其他事故傷害 ，包括後期影 響	110	8.53	68	5.30	71	5.54	63	4.92	X40-X49	毒害物質 (所致)的意 外中毒及暴	17	1.33	14	1.11	14	1.11	14	1.10
E53	治療用之藥品 ，藥物所致之 不良影響	-	-	-	-	-	-	-	-		其他	43	3.37	46	3.63	35	2.77	50	3.94

表39·臺北市歷年女性事故傷害死亡原因

單位：人，人/每十萬人口

死因碼 ICD-9	死亡原因	84年		85年		86年		87年		88年		89年		90年		91年		92年	
		死亡 人數	每十萬 女性人口 死亡率	死亡 人數	每十萬 女性人口 死亡率	死亡 人數	每十萬 女性人口 死亡率	死亡 人數	每十萬 女性人口 死亡率	死亡 人數	每十萬 女性人口 死亡率	死亡 人數	每十萬 女性人口 死亡率	死亡 人數	每十萬 女性人口 死亡率	死亡 人數	每十萬 女性人口 死亡率	死亡 人數	每十萬 女性人口 死亡率
E47-E53	事故傷害合計	217	16.44	212	16.19	192	14.74	198	15.05	221	16.62	173	12.96	141	10.56	155	11.59	139	10.39
E47	運輸事故	115	8.71	102	7.79	90	6.91	107	8.13	69	5.19	60	4.50	49	3.67	88	6.58	52	3.89
E48	意外中毒	7	0.53	10	0.76	8	0.61	8	0.61	7	0.53	8	0.60	10	0.75	7	0.52	7	0.52
E49	內科醫療之事故傷害，異常反應及後期併發症	1	0.08	-	-	-	-	-	-	2	0.15	1	0.07	-	-	1	0.07	-	-
E50	意外墜落	28	2.12	29	2.21	36	2.76	32	2.43	58	4.36	43	3.22	35	2.62	16	1.20	36	2.69
E51	火及火焰所致之事故傷害	9	0.68	16	1.22	12	0.92	11	0.84	10	0.75	11	0.82	5	0.37	2	0.15	6	0.45
E52	其他事故傷害，包括後期影響	57	4.32	55	4.20	45	3.45	40	3.04	75	5.64	50	3.75	42	3.15	41	3.07	38	2.84
E53	治療用之藥品，藥物所致之不良影響	-	-	-	-	1	0.08	-	-	-	-	-	-	-	-	-	-	-	-

附註：84-96年死因統計資料採國際疾病分類碼第九版(ICD-9),97年起配合衛生署改採第十版(ICD-10)。

表39·臺北市歷年女性事故傷害死亡原因(續)

單位：人，人/每十萬人口

死因碼 ICD-9	死亡原因	93年		94年		95年		96年		死因碼 ICD-10	死亡原因	97年		98年		99年		100年	
		死亡 人數	每十萬 女性人 口死 亡率	死亡 人數	每十萬 女性人 口死 亡率	死亡 人數	每十萬 女性人 口死 亡率	死亡 人數	每十萬 女性人 口死 亡率			死亡 人數	每十萬 女性人 口死 亡率	死亡 人數	每十萬 女性人 口死 亡率	死亡 人數	每十萬 女性人 口死 亡率	死亡 人數	每十萬 女性人 口死 亡率
E47-E53	事故傷害合計	121	9.06	103	7.71	98	7.30	107	7.92	V01- X59, Y85-Y86	事故傷害合 計	120	8.88	117	8.67	101	7.47	135	9.89
E47	運輸事故	56	4.19	52	3.89	57	4.24	56	4.15	V01- V99	運輸事故傷 害	49	3.62	55	4.08	41	3.03	50	3.66
E48	意外中毒	8	0.60	4	0.30	8	0.60	8	0.59	W00- W19	跌倒(落)	25	1.85	17	1.26	19	1.41	33	2.42
E49	內科醫療之事故傷害，異常反應及後期併	-	-	-	-	-	-	-	-	W65- W74	意外溺死和 淹沒	5	0.37	4	0.30	5	0.37	8	0.59
E50	意外墜落	25	1.87	31	2.32	13	0.97	21	1.55	W75- W84	對呼吸的其 他意外威脅	6	0.44	9	0.67	8	0.59	11	0.81
E51	火及火焰所致之事故傷害	2	0.15	1	0.07	-	-	3	0.22	X00-X09	暴露於煙(烟) 霧、火災和 火焰	1	0.07	-	-	3	0.22	-	-
E52	其他事故傷害，包括後期影響	30	2.25	15	1.12	20	1.49	19	1.41	X40-X49	毒害物質(所 致)的意外中 毒及暴露	8	0.59	12	0.89	6	0.44	2	0.15
E53	治療用之藥品，藥物所致之不良影響	-	-	-	-	-	-	-	-		其他	26	1.92	20	1.48	19	1.41	31	2.27

表40·臺北市歷年自殺死亡方式

單位：人，人/每十萬人口

死因碼 ICD-9	死亡方式	84年		85年		86年		87年		88年		89年		90年		91年		92年	
		死亡	每十萬	死亡	每十萬	死亡	每十萬	死亡	每十萬	死亡	每十萬	死亡	每十萬	死亡	每十萬	死亡	每十萬	死亡	每十萬
		人數	死亡率	人數	死亡率	人數	死亡率	人數	死亡率	人數	死亡率	人數	死亡率	人數	死亡率	人數	死亡率	人數	死亡率
E54	自殺合計	206	7.79	224	8.55	214	8.22	201	7.67	212	8.03	237	8.96	290	10.98	325	12.32	320	12.15
E950	以固體或液體物質自殺及自為中毒	25	0.95	30	1.15	22	0.85	26	0.99	21	0.8	17	0.64	25	0.95	27	1.02	30	1.14
E951	以家用瓦斯自殺及自為中毒	1	0.04	1	0.04	-	-	1	0.04	1	0.04	1	0.04	2	0.08	2	0.08	2	0.08
E952	由其他氣體及蒸汽自殺及自為中毒	1	0.04	1	0.04	-	-	-	-	5	0.19	7	0.26	25	0.95	82	3.11	56	2.13
E953	吊死、勒死及窒息之自殺及自傷	109	4.12	125	4.77	141	5.42	89	3.40	103	3.90	134	5.07	122	4.62	116	4.40	113	4.29
E954	溺水(淹水)自殺及自傷	18	0.68	9	0.34	7	0.27	14	0.53	12	0.45	15	0.57	26	0.98	21	0.80	22	0.84
E955	鎗砲及爆炸物自殺及自傷	-	-	3	0.11	1	0.04	2	0.08	-	-	-	-	2	0.08	1	0.04	-	-
E956	切穿工具自殺及自傷	3	0.11	14	0.53	6	0.23	5	0.19	9	0.34	5	0.19	7	0.27	6	0.23	4	0.15
E957	由高處跳下自殺及自傷	40	1.51	32	1.22	28	1.08	54	2.06	47	1.78	46	1.74	60	2.27	54	2.05	78	2.96
E958	其他及未明示之方式自殺及自傷	9	0.34	9	0.34	9	0.35	10	0.38	14	0.53	12	0.45	21	0.80	16	0.61	15	0.57
E959	自傷之後期影響	-	-	-	-	-	-	-	-	-	-	-	-	-	-	-	-	-	-

附註：84-96年死因統計資料採國際疾病分類碼第九版(ICD-9),97年起配合衛生署改採第十版(ICD-10)。

表40·臺北市歷年自殺死亡方式(續)

單位：人，人/每十萬人口

死因碼 ICD-9	死亡方式	93年		94年		95年		96年		死因碼 ICD-10	死亡方式	97年		98年		99年		100年	
		死亡 人數	每十萬 人口 死亡率	死亡 人數	每十萬 人口 死亡率	死亡 人數	每十萬 人口 死亡率	死亡 人數	每十萬 人口 死亡率			死亡 人數	每十萬 人口 死亡率	死亡 人數	每十萬 人口 死亡率	死亡 人數	每十萬 人口 死亡率	死亡 人數	每十萬 人口 死亡率
E54	自殺合計	346	13.18	467	17.83	442	17.30	364	13.84	X60-X84 ,Y87.0	自殺總計	370	14.09	341	13.04	329	12.59	306	11.61
E950	以固體或液體 物質自殺及自 為中毒	28	1.07	39	1.49	26	0.99	21	0.80	X61	抗癲癇(藥)劑、鎮靜-安眠(藥)劑、抗帕金森(氏) 症候群(藥)劑及精神藥物(所致)的蓄意自為中毒及 暴露，他處未歸類者	5	0.19	1	0.04	-	-	1	0.04
E951	以家用瓦斯自 殺及自為中毒 由其他氣體及	-	-	1	0.04	-	-	-	-	X64	其他及未特定藥物、藥劑及生物性物質(製劑、製 品、材料)(所致)的蓄意自為中毒及暴露	1	0.04	6	0.23	5	0.19	9	0.34
E952	蒸汽自殺及自 為中毒	85	3.24	159	6.07	162	6.17	101	3.84	X65	酒精(所致)的蓄意自為中毒及暴露	-	-	1	0.04	-	-	-	-
E953	吊死、勒死及 窒息之自殺及 自傷	130	4.95	142	5.42	147	5.60	126	4.79	X66	有機溶劑及鹵素煙及其蒸氣(汽)(所致) 的蓄意自為中毒及暴露	-	-	1	0.04	1	0.04	-	-
E954	溺水(淹水)自 殺及自傷	19	0.72	21	0.80	33	1.26	33	1.25	X67	其他氣體及蒸氣(汽)(所致)的蓄意自為 中毒及暴露	124	4.72	99	3.79	100	3.83	72	2.73
E955	鎗砲及爆炸物 自殺及自傷	-	-	1	0.04	1	0.04	2	0.08	X68	殺蟲劑(所致)的蓄意自為中毒及暴露	10	0.38	6	0.23	9	0.34	11	0.42
E956	切穿工具自殺 及自傷	3	0.11	6	0.23	5	0.19	4	0.15	X69	其他及未特定化學製劑(品)及毒害物 質(所致)的蓄意自為中毒及暴露	3	0.11	6	0.23	2	0.08	1	0.04
E957	由高處跳下自 殺及自傷	72	2.74	74	2.83	68	2.59	70	2.66	X70	利用懸吊、絞勒及閉息(悶氣)蓄意自我傷害	106	4.04	109	4.17	113	4.32	126	4.78
E958	其他及未明示 之方式自殺及	9	0.34	24	0.92	12	0.46	7	0.27	X71	利用溺死及淹沒蓄意自我傷害	30	1.14	25	0.96	24	0.92	25	0.95
E959	自傷之後期影 響	-	-	-	-	-	-	-	-	X74	利用其他及未特定的槍械[尤指槍炮、 火器等軍火]發射蓄意自我傷害	1	0.04	-	-	-	-	1	0.04
		-	-	-	-	-	-	-	-	X75	利用爆炸物蓄意自我傷害	-	-	-	-	1	0.04	-	-
		-	-	-	-	-	-	-	-	X76	利用煙(烟)霧、火(災)及火焰蓄意自我傷害	2	0.08	5	0.19	4	0.15	1	0.04
		-	-	-	-	-	-	-	-	X78	利用銳利(尖銳鋒利)器物蓄意自我傷害	10	0.38	4	0.15	10	0.38	6	0.23
		-	-	-	-	-	-	-	-	X80	利用從高處跳下蓄意自我傷害	72	2.74	68	2.60	55	2.10	52	1.97
		-	-	-	-	-	-	-	-	X82	利用機動車衝撞蓄意自我傷害	2	0.08	3	0.11	4	0.15	1	0.04
		-	-	-	-	-	-	-	-	X83	利用其他特定方式蓄意自我傷害	1	0.04	1	0.04	-	-	-	-
		-	-	-	-	-	-	-	-	X84	利用未特定的方式蓄意自我傷害	3	0.11	6	0.23	1	0.04	-	-

表41·臺北市歷年男性自殺死亡方式

單位：人，人/每十萬人口

死因碼	死亡方式	84年		85年		86年		87年		88年		89年		90年		91年		92年	
		死亡 人數	每十萬 男性人口 死亡率	死亡 人數	每十萬 男性人口 死亡率	死亡 人數	每十萬 男性人口 死亡率	死亡 人數	每十萬 男性人口 死亡率	死亡 人數	每十萬 男性人口 死亡率	死亡 人數	每十萬 男性人口 死亡率	死亡 人數	每十萬 男性人口 死亡率	死亡 人數	每十萬 男性人口 死亡率	死亡 人數	每十萬 男性人口 死亡率
E54	自殺合計	123	9.29	155	11.83	125	9.62	125	9.59	143	10.91	143	10.92	192	14.72	214	16.45	203	15.66
E950	以固體或液體物質自殺及自為中毒	11	0.83	20	1.53	11	0.85	14	1.07	15	1.14	9	0.69	15	1.15	17	1.31	17	1.31
E951	以家用瓦斯自殺及自為中毒	-	-	1	0.08	-	-	1	0.08	1	0.08	1	0.08	2	0.15	2	0.15	1	0.08
E952	由其他氣體及蒸汽自殺及自為中毒	-	-	1	0.08	-	-	-	-	5	0.38	6	0.46	18	1.38	62	4.77	43	3.32
E953	吊死、勒死及窒息之自殺及自傷	71	5.36	88	6.72	84	6.47	61	4.68	80	6.10	87	6.64	82	6.28	79	6.07	76	5.86
E954	溺水(淹水)自殺及自傷	8	0.60	5	0.38	6	0.46	10	0.77	7	0.53	8	0.61	17	1.30	12	0.92	11	0.85
E955	鎗砲及爆炸物自殺及自傷	-	-	2	0.15	1	0.08	2	0.15	-	-	-	-	2	0.15	1	0.08	-	-
E956	切穿工具自殺及自傷	2	0.15	10	0.76	5	0.38	4	0.31	8	0.61	3	0.23	6	0.46	4	0.31	3	0.23
E957	由高處跳下自殺及自傷	24	1.81	21	1.60	12	0.92	27	2.07	19	1.45	24	1.83	37	2.84	27	2.08	40	3.08
E958	其他及未明示之方式自殺及自傷	7	0.53	7	0.53	6	0.46	6	0.46	8	0.61	5	0.38	13	1.00	10	0.77	12	0.93
E959	自傷之後期影響	-	-	-	-	-	-	-	-	-	-	-	-	-	-	-	-	-	-

附註：84-96年死因統計資料採國際疾病分類碼第九版(ICD-9),97年起配合衛生署改採第十版(ICD-10)。

表41·臺北市歷年男性自殺死亡方式(續)

單位：人，人/每十萬人口

死因碼 ICD-9	死亡方式	93年		94年		95年		96年		死因碼 ICD-10	死亡方式	97年		98年		99年		100年			
		死亡 人數	每十萬 男性人口 死亡率	死亡 人數	每十萬 男性人口 死亡率	死亡 人數	每十萬 男性人口 死亡率	死亡 人數	每十萬 男性人口 死亡率			死亡 人數	每十萬 男性人口 死亡率	死亡 人數	每十萬 男性人口 死亡率	死亡 人數	每十萬 男性人口 死亡率	死亡 人數	每十萬 男性人口 死亡率	死亡 人數	每十萬 男性人口 死亡率
		E54	自殺合計	225	17.46	313	24.40	299	24.12			228	17.81	X60-X84 ,Y87.0	自殺總計	231	18.13	234	18.49	212	16.81
E950	以固體或液體物質自殺及自為中毒	18	1.40	21	1.64	17	1.33	13	1.02	X61	抗癲癇(藥)劑、鎮靜-安眠(藥)劑、抗帕金森(氏)症候群(藥)劑及精神藥物(所致)的蓄意自為中毒及暴露，他處未歸類者	3	0.24	1	0.08	-	-	1	0.08		
E951	以家用瓦斯自殺及自為由其他氣體	-	-	1	0.08	-	-	-	-	X64	其他及未特定藥物、藥劑及生物性物質(製劑、製品、材料)(所致)的蓄意自為中毒及暴露	1	0.08	3	0.24	2	0.16	6	0.47		
E952	及蒸汽自殺及自為中毒	62	4.81	119	9.28	119	9.29	74	5.78	X65	酒精(所致)的蓄意自為中毒及暴露	-	-	1	0.08	-	-	-	-		
E953	吊死、勒死及窒息之自殺及自傷	87	6.75	104	8.11	105	8.20	78	6.09	X66	有機溶劑及鹵素煙及其蒸氣(汽)(所致)的蓄意自為中毒及暴露	-	-	1	0.08	-	-	-	-		
E954	溺水(淹水)自殺及自傷	12	0.93	12	0.94	13	1.01	17	1.33	X67	其他氣體及蒸氣(汽)(所致)的蓄意自為中毒及暴露	81	6.36	72	5.69	70	5.55	43	3.39		
E955	鎗砲及爆炸物自殺及自傷	-	-	1	0.08	1	0.08	1	0.08	X68	殺蟲劑(所致)的蓄意自為中毒及暴露	8	0.63	3	0.24	7	0.55	8	0.63		
E956	切穿工具自殺及自傷	2	0.16	5	0.39	4	0.31	2	0.16	X69	其他及未特定化學製劑(品)及毒害物質(所致)的蓄意自為中毒及暴露	-	-	4	0.32	1	0.08	1	0.08		
E957	由高處跳下自殺及自傷	38	2.95	34	2.65	40	3.12	37	2.89	X70	利用懸吊、絞勒及閉息(悶氣)蓄意自我傷害	70	5.49	81	6.40	80	6.34	83	6.54		
E958	其他及未明示之方式自	6	0.47	16	1.25	10	0.78	6	0.47	X71	利用溺死及淹沒蓄意自我傷害	17	1.33	19	1.50	13	1.03	17	1.34		
E959	自傷之後期影響	-	-	-	-	-	-	-	-	X74	利用其他及未特定的槍械[尤指槍炮、火器等軍火]發射蓄意自我傷害	1	0.08	-	-	-	-	-	-		
										X75	利用爆炸物蓄意自我傷害	-	-	-	-	1	0.08	-	-		
										X76	利用煙(烟)霧、火(災)及火焰蓄意自我傷害	2	0.16	4	0.32	1	0.08	1	0.08		
										X78	利用銳利(尖銳鋒利)器物蓄意自我傷害	8	0.63	2	0.16	7	0.55	3	0.24		
										X80	利用從高處跳下蓄意自我傷害	35	2.75	37	2.92	26	2.06	25	1.97		
										X82	利用機動車衝撞蓄意自我傷害	2	0.16	-	-	3	0.24	-	-		
										X83	利用其他特定方式蓄意自我傷害	1	0.08	1	0.08	-	-	-	-		
										X84	利用未特定的方式蓄意自我傷害	2	0.16	5	0.40	1	0.08	-	-		

表42·臺北市歷年女性自殺死亡方式

單位：人，人/每十萬人口

死因碼	死亡方式	84年		85年		86年		87年		88年		89年		90年		91年		92年	
		死亡 人數	每十萬 女性人口 死亡率	死亡 人數	每十萬 女性人口 死亡率	死亡 人數	每十萬 女性人口 死亡率	死亡 人數	每十萬 女性人口 死亡率	死亡 人數	每十萬 女性人口 死亡率	死亡 人數	每十萬 女性人口 死亡率	死亡 人數	每十萬 女性人口 死亡率	死亡 人數	每十萬 女性人口 死亡率	死亡 人數	每十萬 女性人口 死亡率
E54	自殺合計	83	6.29	69	5.27	89	6.83	76	5.78	69	5.19	94	7.04	98	7.34	111	8.30	117	8.75
E950	以固體或液體物質自殺及自為中毒	14	1.06	10	0.76	11	0.84	12	0.91	6	0.45	8	0.60	10	0.75	10	0.75	13	0.97
E951	以家用瓦斯自殺及自為中毒	1	0.08	-	-	-	-	-	-	-	-	-	-	-	-	-	-	1	0.07
E952	由其他氣體及蒸汽自殺及自為中毒	1	0.08	-	-	-	-	-	-	-	-	1	0.07	7	0.52	20	1.50	13	0.97
E953	吊死、勒死及窒息之自殺及自傷	38	2.88	37	2.83	57	4.37	28	2.13	23	1.73	47	3.52	40	3.00	37	2.77	37	2.77
E954	溺水(淹水)自殺及自傷	10	0.76	4	0.31	1	0.08	4	0.30	5	0.38	7	0.52	9	0.67	9	0.67	11	0.82
E955	鎗砲及爆炸物自殺及自傷	-	-	1	0.08	-	-	-	-	-	-	-	-	-	-	-	-	-	-
E956	切穿工具自殺及自傷	1	0.08	4	0.31	1	0.08	1	0.08	1	0.08	2	0.15	1	0.07	2	0.15	1	0.07
E957	由高處跳下自殺及自傷	16	1.21	11	0.84	16	1.23	27	2.05	28	2.11	22	1.65	23	1.72	27	2.02	38	2.84
E958	其他及未明示之方式自殺及自傷	2	0.15	2	0.15	3	0.23	4	0.30	6	0.45	7	0.52	8	0.60	6	0.45	3	0.22
E959	自傷之後期影響	-	-	-	-	-	-	-	-	-	-	-	-	-	-	-	-	-	-

附註：84-96年死因統計資料採國際疾病分類碼第九版(ICD-9),97年起配合衛生署改採第十版(ICD-10)。

表42·臺北市歷年女性自殺死亡方式(續)

單位：人，人/每十萬人口

死因碼 ICD-9	死亡方式	93年		94年		95年		96年		死因碼 ICD-10	死亡方式	97年		98年		99年		100年			
		死亡 人數	每十萬 女性人口 死亡率	死亡 人數	每十萬 女性人口 死亡率	死亡 人數	每十萬 女性人口 死亡率	死亡 人數	每十萬 女性人口 死亡率			死亡 人數	每十萬 女性人口 死亡率	死亡 人數	每十萬 女性人口 死亡率	死亡 人數	每十萬 女性人口 死亡率	死亡 人數	每十萬 女性人口 死亡率	死亡 人數	每十萬 女性人口 死亡率
		E54	自殺合計	121	9.06	154	11.52	143	10.80			136	10.07	X60-X84, Y87.0	自殺總計	139	10.28	107	7.93	117	8.66
E950	以固體或液體物質自殺及自為中毒	10	0.75	18	1.35	9	0.67	8	0.59	X61	抗癲癇(藥)劑、鎮靜-安眠(藥)劑、抗帕金森(氏)症候群(藥)劑及精神藥物(所致)的蓄意自為中毒及暴露，他處未歸類者	2	0.15	-	-	-	-	-	-		
E951	以家用瓦斯自殺及自為中毒	-	-	-	-	-	-	-	-	X64	其他及未特定藥物、藥劑及生物性物質(製劑、製品、材料)(所致)的蓄意自為中毒及暴露	-	-	3	0.22	3	0.22	3	0.22		
E952	由其他氣體及蒸汽自殺及自為中毒	23	1.72	40	2.99	43	3.20	27	2.00	X65	酒精(所致)的蓄意自為中毒及暴露	-	-	-	-	-	-	-	-		
										X66	有機溶劑及鹵素煙及其蒸氣(汽)(所致)的蓄意自為中毒及暴露	-	-	-	-	1	0.07	-	-		
E953	吊死、勒死及窒息之自殺及自傷	43	3.22	38	2.84	42	3.13	48	3.55	X67	其他氣體及蒸氣(汽)(所致)的蓄意自為中毒及暴露	43	3.18	27	2.00	30	2.22	29	2.12		
										X68	殺蟲劑(所致)的蓄意自為中毒及暴露	2	0.15	3	0.22	2	0.15	3	0.22		
E954	溺水(淹水)自殺及自傷	7	0.52	9	0.67	20	1.49	16	1.18	X69	其他及未特定化學製劑(品)及毒害物質(所致)的蓄意自為中毒及暴露	3	0.22	2	0.15	1	0.07	-	-		
E955	鎗砲及爆炸物自殺及自傷	-	-	-	-	-	-	1	0.07	X70	利用懸吊、絞勒及閉息(悶氣)蓄意自我傷害	36	2.66	28	2.07	33	2.44	43	3.15		
										X71	利用溺死及淹沒蓄意自我傷害	13	0.96	6	0.44	11	0.81	8	0.59		
E956	切穿工具自殺及自傷	1	0.07	1	0.07	1	0.07	2	0.15	X74	利用其他及未特定的槍械[尤指槍炮、火器等軍火]發射蓄意自我傷害	-	-	-	-	-	-	1	0.07		
										X75	利用爆炸物蓄意自我傷害	-	-	-	-	-	-	-	-		
E957	由高處跳下自殺及自傷	34	2.55	40	2.99	28	2.08	33	2.44	X76	利用煙(烟)霧、火(災)及火焰蓄意自我傷害	-	-	1	0.07	3	0.22	-	-		
										X78	利用銳利(尖銳鋒利)器物蓄意自我傷害	2	0.15	2	0.15	3	0.22	3	0.22		
E958	其他及未明示之方式自殺及自傷	3	0.22	8	0.60	2	0.15	1	0.07	X80	利用從高處跳下蓄意自我傷害	37	2.74	31	2.30	29	2.15	27	1.98		
										X82	利用機動車衝撞蓄意自我傷害	-	-	3	0.22	1	0.07	1	0.07		
E959	自傷之後期影響	-	-	-	-	-	-	-	-	X83	利用其他特定方式蓄意自我傷害	-	-	-	-	-	-	-	-		
										X84	利用未特定的方式蓄意自我傷害	1	0.07	1	0.07	-	-	-	-		

表43·臺北市歷年主要死因標準化死亡率

—以2000年W.H.O.之世界標準人口數為準—

單位：人/每十萬人口

年	所有死亡原因		惡性腫瘤		心臟疾病		腦血管疾病		糖尿病		肺炎		腎炎、腎微候群 及腎性病變		事故傷害	
	死亡率	標準化 死亡率	死亡率	標準化 死亡率	死亡率	標準化 死亡率	死亡率	標準化 死亡率	死亡率	標準化 死亡率	死亡率	標準化 死亡率	死亡率	標準化 死亡率	死亡率	標準化 死亡率
84	437.00	473.41	120.31	126.30	47.56	52.39	49.41	53.45	23.46	25.12	14.07	16.31	13.54	14.96	28.45	28.41
85	457.75	474.91	128.52	130.61	52.84	55.12	51.96	53.52	24.21	25.00	12.68	13.77	14.05	14.78	29.48	29.19
86	463.27	459.89	134.67	131.73	55.84	55.60	50.96	50.27	29.02	28.60	10.61	10.84	14.53	14.27	26.25	25.33
87	465.98	445.91	133.21	125.92	50.82	48.32	49.75	47.19	24.70	23.24	12.60	12.10	15.77	15.04	26.42	25.48
88	470.49	434.03	134.97	123.57	54.08	49.01	45.78	41.26	32.68	29.91	15.00	13.84	15.87	14.72	24.92	23.86
89	484.10	428.95	141.38	125.80	47.35	41.22	52.20	45.46	37.97	32.88	11.95	10.32	17.29	15.08	22.66	21.42
90	500.81	426.61	154.88	132.24	52.38	43.72	52.91	43.95	34.20	28.60	13.90	11.26	18.56	15.45	19.17	17.72
91	503.41	410.73	158.05	129.89	54.97	43.43	46.74	37.24	33.70	26.67	16.98	12.98	17.29	13.45	19.49	17.86
92	517.40	402.53	151.87	120.46	62.33	46.71	50.29	37.85	35.91	27.21	21.52	15.83	19.09	14.36	17.27	15.35
93	523.20	392.14	160.09	122.12	65.99	46.85	47.24	33.77	34.02	24.96	17.03	11.49	19.16	13.77	17.64	15.78
94	547.41	392.62	163.78	120.21	63.56	42.87	52.19	35.74	37.72	26.19	21.84	13.82	20.77	13.94	15.84	14.03
95	528.71	364.83	168.54	118.90	58.19	38.38	45.04	29.23	36.05	23.79	21.91	13.32	18.48	12.19	14.44	12.68
96	550.64	363.48	173.56	118.18	62.42	39.41	49.00	30.31	36.42	23.27	26.15	14.96	20.87	12.78	14.14	11.97
年	所有死亡原因		惡性腫瘤		心臟疾病(高血壓性 疾病除外)		腦血管疾病		肺炎		糖尿病		慢性下呼吸道疾病		敗血症	
	死亡率	標準化 死亡率	死亡率	標準化 死亡率	死亡率	標準化 死亡率	死亡率	標準化 死亡率	死亡率	標準化 死亡率	死亡率	標準化 死亡率	死亡率	標準化 死亡率	死亡率	標準化 死亡率
97	575.72	366.18	170.10	112.87	76.69	46.14	45.66	27.26	36.18	20.14	27.26	16.89	16.98	9.27	19.53	11.27
98	568.60	347.27	174.48	111.24	67.61	39.98	43.13	24.61	32.12	16.59	31.55	18.86	18.97	9.85	16.86	9.44
99	575.83	338.78	177.26	110.14	65.94	36.69	40.07	21.91	34.40	16.89	29.43	16.78	17.79	8.87	17.18	9.25
100	600.94	343.47	179.59	109.78	72.30	38.51	43.15	23.13	35.75	16.96	29.41	16.39	22.09	10.48	21.48	10.81

附註：84-96年死因統計資料採國際疾病分類碼第九版(ICD-9),97年起配合衛生署改採第十版(ICD-10)。

表43·臺北市歷年主要死因標準化死亡率(續)

—以2000年W.H.O.之世界標準人口數為準—

單位：人/每十萬人口

年	自殺		慢性肝病及肝硬化		敗血症		高血壓性疾病		支氣管炎、肺氣腫及氣喘		胃及十二指腸之潰瘍		結核病		先天性畸形	
	死亡率	標準化死亡率	死亡率	標準化死亡率	死亡率	標準化死亡率	死亡率	標準化死亡率	死亡率	標準化死亡率	死亡率	標準化死亡率	死亡率	標準化死亡率	死亡率	標準化死亡率
84	7.79	7.56	14.38	14.81	3.63	4.04	11.05	12.14	7.19	7.76	2.88	3.05	3.03	3.20	3.75	5.51
85	8.55	8.14	14.01	13.91	5.04	5.31	12.52	13.16	6.99	7.33	3.32	3.52	4.09	4.18	3.51	4.84
86	8.22	7.65	13.41	12.87	4.96	4.93	10.99	10.90	6.99	6.88	2.42	2.46	6.92	6.88	4.07	5.46
87	7.67	7.20	14.85	13.92	4.43	4.39	10.73	10.24	7.64	7.07	2.25	2.18	4.66	4.42	2.71	3.58
88	8.03	7.12	15.30	14.31	2.65	2.45	9.47	8.60	5.91	5.32	3.07	2.73	3.75	3.34	3.11	4.40
89	8.96	7.94	14.11	12.45	3.21	2.76	7.22	6.23	5.37	4.62	4.20	3.55	4.20	3.61	3.06	4.20
90	10.98	9.70	13.83	11.89	4.39	3.57	6.33	5.24	5.64	4.72	2.84	2.28	3.37	2.80	2.54	3.64
91	12.32	10.72	11.56	9.55	4.13	3.22	6.79	5.21	4.66	3.66	2.31	1.80	3.11	2.33	2.43	3.59
92	12.15	10.29	13.93	11.22	3.53	2.56	5.39	3.98	4.37	3.21	2.43	1.79	3.72	2.74	1.56	2.41
93	13.18	10.93	12.69	9.96	3.58	2.52	6.36	4.43	4.31	2.92	2.67	1.89	2.82	2.01	1.83	3.32
94	17.83	14.79	12.33	9.20	5.73	3.78	6.18	4.14	4.16	2.79	2.94	2.06	2.29	1.62	1.49	2.66
95	17.30	14.12	12.08	8.86	5.53	3.48	6.71	4.30	3.51	2.26	3.01	1.89	2.59	1.63	1.60	2.92
96	13.84	11.27	12.58	8.92	7.15	4.07	5.36	3.17	3.69	2.23	3.04	1.87	2.17	1.32	1.82	3.51
年	腎炎、腎病徵候群及腎病變		高血壓性疾病		事故傷害		慢性肝病及肝硬化		蓄意自我傷害(自殺)		骨骼肌肉系統及結締組織之疾病		血管性及未明示之癡呆症		原位與良性腫瘤(惡性腫瘤除外)	
	死亡率	標準化死亡率	死亡率	標準化死亡率	死亡率	標準化死亡率	死亡率	標準化死亡率	死亡率	標準化死亡率	死亡率	標準化死亡率	死亡率	標準化死亡率	死亡率	標準化死亡率
97	18.70	11.20	14.24	8.21	14.81	11.94	11.27	7.69	14.09	11.40	10.70	5.87	2.63	1.29	6.51	4.05
98	17.25	9.72	14.72	8.17	14.42	11.20	13.35	8.79	13.04	10.39	13.00	6.39	4.28	2.06	4.86	2.91
99	18.14	10.07	16.15	8.49	13.74	10.71	12.17	7.90	12.59	9.67	14.54	6.79	4.44	2.00	4.59	2.60
100	17.00	8.89	16.93	8.47	15.26	10.92	11.96	7.65	11.61	8.98	8.24	4.45	5.16	2.18	4.86	2.68

表44·臺北市歷年男性主要死因標準化死亡率

—以2000年W.H.O.之世界標準人口數為準—

單位：人 / 每十萬男性人口

年	所有死亡原因		惡性腫瘤		心臟疾病		腦血管疾病		糖尿病		肺炎		腎炎、腎微候群 及腎性病變		事故傷害	
	死亡率	標準化 死亡率	死亡率	標準化 死亡率	死亡率	標準化 死亡率	死亡率	標準化 死亡率	死亡率	標準化 死亡率	死亡率	標準化 死亡率	死亡率	標準化 死亡率	死亡率	標準化 死亡率
84	541.89	552.47	149.38	148.48	59.77	61.02	60.45	60.80	24.78	25.13	18.51	20.24	13.98	14.57	40.42	39.71
85	568.85	558.35	161.70	155.99	68.10	66.65	62.76	60.47	23.59	23.04	17.25	17.64	14.81	14.80	42.75	41.78
86	565.92	534.47	164.36	153.91	70.06	65.79	61.43	57.33	30.02	27.73	14.55	13.94	17.24	15.80	37.80	35.96
87	578.81	528.10	165.22	148.86	62.67	56.32	60.06	53.70	24.78	22.12	17.72	16.10	17.80	16.00	37.89	36.44
88	579.35	510.34	170.53	149.76	68.29	58.54	53.33	45.15	31.66	27.51	20.52	17.75	16.25	14.54	33.34	31.57
89	598.84	508.07	179.93	153.80	62.93	52.48	61.48	51.02	38.64	31.91	14.66	11.83	18.48	15.35	32.53	30.28
90	617.44	506.38	196.59	160.95	69.44	56.05	62.85	49.69	34.49	27.60	17.86	13.72	19.70	15.75	27.97	25.64
91	615.07	486.19	193.72	154.72	68.88	53.03	56.43	43.79	35.67	27.07	24.14	17.44	18.91	14.60	27.60	25.21
92	633.43	478.70	187.41	144.63	76.82	55.94	63.09	46.02	35.71	26.53	28.46	19.91	20.13	14.57	24.37	21.59
93	647.93	474.26	201.24	149.63	85.88	59.64	56.24	39.19	34.13	24.46	23.27	14.96	21.57	14.97	26.53	23.74
94	683.06	480.28	205.00	148.15	82.62	54.25	64.07	43.39	40.61	27.75	28.84	17.20	25.26	16.55	24.32	21.46
95	654.67	445.74	210.37	146.09	75.79	49.62	53.08	34.17	36.92	24.11	29.12	17.22	20.37	13.06	21.93	19.32
96	674.39	445.81	215.37	146.53	80.15	51.54	59.99	37.36	38.67	25.11	34.84	19.16	21.25	12.61	20.70	17.90
年	所有死亡原因		惡性腫瘤		心臟疾病(高血壓性 疾病除外)		腦血管疾病		肺炎		慢性下呼吸道疾病		糖尿病		敗血症	
	死亡率	標準化 死亡率	死亡率	標準化 死亡率	死亡率	標準化 死亡率	死亡率	標準化 死亡率	死亡率	標準化 死亡率	死亡率	標準化 死亡率	死亡率	標準化 死亡率	死亡率	標準化 死亡率
97	705.67	449.24	211.73	140.18	100.29	60.74	53.13	32.56	48.58	26.32	26.45	13.76	27.62	17.36	20.64	11.78
98	693.85	425.20	211.03	134.11	86.99	52.89	51.12	29.05	41.72	21.04	29.79	15.11	33.42	20.41	18.41	10.28
99	704.08	421.30	219.66	137.29	82.36	47.58	47.72	26.99	43.44	21.00	26.56	12.91	30.44	17.70	18.23	9.72
100	737.25	426.54	216.55	132.95	90.98	50.79	54.91	29.93	47.66	22.21	35.05	16.00	30.96	18.33	26.55	13.53

附註：84-96年死因統計資料採國際疾病分類碼第九版(ICD-9),97年起配合衛生署改採第十版(ICD-10)。

表44·臺北市歷年男性主要死因標準化死亡率(續)

—以2000年W.H.O.之世界標準人口數為準—

單位：人 / 每十萬男性人口

年	自殺		慢性肝病及肝硬化		敗血症		高血壓性疾病		支氣管炎、肺氣腫及氣喘		胃及十二指腸之潰瘍		結核病		先天性畸形	
	死亡率	標準化死亡率	死亡率	標準化死亡率	死亡率	標準化死亡率	死亡率	標準化死亡率	死亡率	標準化死亡率	死亡率	標準化死亡率	死亡率	標準化死亡率	死亡率	標準化死亡率
84	9.29	8.97	20.63	20.35	3.78	3.89	12.62	12.56	9.90	10.03	4.38	4.31	5.36	5.31	3.63	5.11
85	11.83	11.21	19.32	18.61	5.95	5.88	14.51	13.75	8.40	8.04	4.81	4.78	6.11	5.87	4.12	5.30
86	9.62	8.91	19.02	17.91	5.70	5.31	12.16	11.49	9.16	8.45	3.00	2.81	10.85	10.11	4.62	6.03
87	9.59	9.06	21.25	19.75	4.91	4.58	12.20	11.07	10.20	8.76	2.84	2.69	7.06	6.37	2.84	3.57
88	10.91	9.73	23.35	21.96	2.90	4.77	10.91	9.57	7.17	5.78	4.12	3.40	5.95	4.84	2.82	3.87
89	10.92	9.42	19.32	16.79	3.13	2.44	8.94	7.24	7.56	6.10	5.80	4.57	6.57	5.39	3.59	4.74
90	14.72	13.27	18.32	15.79	4.52	3.58	6.74	5.51	7.28	5.95	3.83	2.94	5.82	4.56	2.53	3.42
91	16.45	13.99	16.07	13.27	4.07	2.97	7.61	5.58	5.77	4.35	2.69	2.07	5.15	3.60	2.61	3.72
92	15.66	13.42	19.20	15.43	4.70	3.22	5.40	4.00	5.24	3.69	3.24	2.24	5.78	4.09	1.77	2.62
93	17.46	14.81	17.22	13.87	4.19	2.83	6.36	4.29	5.66	3.64	3.34	2.25	4.58	3.14	1.94	3.25
94	24.40	20.52	14.97	11.51	5.69	3.62	8.26	5.49	5.53	3.57	4.05	2.78	3.90	2.70	1.33	2.20
95	24.12	20.00	16.39	12.38	5.70	3.34	7.34	4.78	4.53	2.83	3.36	2.06	4.14	2.46	1.25	2.40
96	17.81	14.72	17.34	12.80	6.41	3.70	5.39	3.04	4.77	2.83	3.75	2.30	3.12	1.84	1.80	3.55
年	事故傷害		腎炎、腎病徵候群及腎病變		高血壓性疾病		慢性肝病及肝硬化		蓄意自我傷害(自殺)		骨骼肌肉系統及結締組織之疾病		原位與良性腫瘤(惡性腫瘤除外)		帕金森病	
	死亡率	標準化死亡率	死亡率	標準化死亡率	死亡率	標準化死亡率	死亡率	標準化死亡率	死亡率	標準化死亡率	死亡率	標準化死亡率	死亡率	標準化死亡率	死亡率	標準化死亡率
97	21.11	17.19	18.83	11.24	16.01	9.43	15.46	10.94	18.13	15.00	10.36	5.63	7.93	4.79	4.39	2.24
98	20.54	16.29	19.67	10.79	16.28	9.25	18.33	12.76	18.49	14.83	11.22	5.05	5.77	3.39	4.90	2.56
99	20.45	16.18	18.55	10.57	18.31	9.74	15.70	10.91	16.81	13.01	13.48	6.09	5.95	3.48	5.07	2.28
100	21.03	15.84	18.59	9.68	18.12	9.32	16.62	11.40	14.81	11.63	6.46	3.30	5.91	3.26	5.51	2.83

表45·臺北市歷年女性主要死因標準化死亡率

—以2000年W.H.O.之世界標準人口數為準—

單位：人 / 每十萬女性人口

年	所有死亡原因		惡性腫瘤		心臟疾病		腦血管疾病		糖尿病		腎炎、腎徵候群 及腎性病變		肺炎		自殺	
	死亡率	標準化 死亡率	死亡率	標準化 死亡率	死亡率	標準化 死亡率	死亡率	標準化 死亡率	死亡率	標準化 死亡率	死亡率	標準化 死亡率	死亡率	標準化 死亡率	死亡率	標準化 死亡率
84	331.81	385.49	91.16	101.11	35.31	42.12	38.34	45.36	22.13	25.80	13.11	15.50	9.62	11.80	6.29	6.04
85	346.60	384.85	95.32	102.11	37.58	42.33	41.17	46.07	24.82	27.76	13.29	14.93	8.10	9.40	5.27	5.03
86	360.94	381.88	105.07	108.40	41.67	44.63	40.52	43.01	28.01	29.90	11.82	12.55	6.68	7.30	6.83	6.47
87	354.16	359.17	101.48	100.73	39.07	39.75	39.53	40.17	24.63	25.10	13.76	13.97	7.53	7.74	5.78	5.41
88	363.23	354.77	99.92	95.83	40.07	38.68	38.35	37.28	33.68	32.98	15.49	15.09	9.55	9.41	5.19	4.62
89	371.52	347.71	103.56	96.02	32.07	29.71	43.09	39.97	37.32	34.73	16.11	14.98	9.29	8.60	7.04	6.37
90	386.85	346.12	114.12	101.60	35.72	31.32	43.21	38.11	33.92	30.31	17.45	15.28	10.03	8.53	7.34	6.33
91	394.76	336.33	123.33	105.00	41.44	34.13	37.32	30.92	31.79	26.66	15.71	13.06	10.02	8.19	8.30	7.14
92	404.96	328.28	117.42	96.19	48.28	37.79	37.90	29.85	36.10	28.60	18.09	14.30	14.80	11.55	8.75	7.39
93	402.84	312.67	120.38	94.63	46.79	34.35	38.55	28.72	33.91	26.02	16.84	12.63	11.00	7.84	9.06	8.26
94	417.20	309.11	124.20	93.11	45.27	31.66	40.78	28.68	34.94	25.11	16.46	11.53	15.11	10.25	11.52	9.63
95	408.57	288.49	128.65	92.46	41.39	27.76	37.37	24.78	35.21	23.87	16.68	11.39	15.04	9.47	10.80	8.87
96	433.35	288.22	133.94	91.74	45.61	28.56	38.57	24.01	34.28	22.06	20.51	13.06	17.92	10.74	10.07	8.15
年	所有死亡原因		惡性腫瘤		心臟疾病(高血壓性 疾病除外)		腦血管疾病		糖尿病		肺炎		敗血症		高血壓性 疾病	
	死亡率	標準化 死亡率	死亡率	標準化 死亡率	死亡率	標準化 死亡率	死亡率	標準化 死亡率	死亡率	標準化 死亡率	死亡率	標準化 死亡率	死亡率	標準化 死亡率	死亡率	標準化 死亡率
97	453.23	291.00	130.86	87.54	54.44	32.75	38.61	22.90	26.93	16.79	24.49	14.14	18.49	10.99	12.58	7.27
98	451.14	276.88	140.20	90.07	49.43	28.58	35.64	20.63	29.79	17.72	23.12	12.35	15.41	8.77	13.26	7.33
99	456.13	265.58	137.69	85.62	50.61	27.23	32.92	17.61	28.48	16.12	25.97	12.95	16.20	8.98	14.13	7.43
100	474.21	270.05	145.23	89.19	54.93	27.89	32.22	17.12	27.98	14.97	24.68	12.06	16.77	8.39	15.82	7.81

附註：84-96年死因統計資料採國際疾病分類碼第九版(ICD-9),97年起配合衛生署改採第十版(ICD-10)。

表45·臺北市歷年女性主要死因標準化死亡率(續)

—以2000年W.H.O.之世界標準人口數為準—

單位：人 / 每十萬女性人口

年	慢性肝病及肝硬化		事故傷害		敗血症		高血壓性疾病		支氣管炎、肺氣腫及氣喘		胃及十二指腸之潰瘍		先天性畸形		貧血	
	死亡率	標準化死亡率	死亡率	標準化死亡率	死亡率	標準化死亡率	死亡率	標準化死亡率	死亡率	標準化死亡率	死亡率	標準化死亡率	死亡率	標準化死亡率	死亡率	標準化死亡率
84	8.11	9.33	16.44	17.14	3.49	4.19	9.47	11.43	4.47	5.14	1.36	1.60	3.86	5.94	0.76	0.82
85	8.71	9.53	16.19	16.85	4.12	4.65	10.54	12.06	5.58	6.32	1.83	2.11	2.90	4.36	0.46	0.50
86	7.83	8.20	14.74	14.94	4.22	4.57	9.82	10.47	4.84	5.11	1.84	2.02	3.53	4.85	0.69	0.79
87	8.51	8.65	15.05	14.87	3.95	4.06	9.27	9.49	5.09	5.10	1.67	1.71	2.58	3.61	0.53	0.56
88	7.37	7.15	16.62	16.43	2.41	2.42	8.05	7.76	4.66	4.58	2.03	1.95	3.38	4.95	0.45	0.45
89	8.99	8.51	12.96	12.93	3.30	3.02	5.55	5.14	3.22	2.95	2.62	2.40	2.55	3.64	1.27	1.13
90	9.44	8.56	10.56	10.05	4.27	3.70	5.92	5.13	4.04	3.49	1.87	1.60	2.55	3.86	0.97	0.86
91	7.18	6.18	11.59	11.02	4.19	3.46	5.98	4.82	3.59	2.95	1.94	1.56	2.24	3.45	0.67	0.58
92	8.82	7.44	10.39	9.44	2.39	1.84	5.38	4.13	3.51	2.70	1.64	1.31	1.35	2.20	1.05	0.84
93	8.31	6.60	9.06	7.40	2.99	2.15	6.36	4.65	2.99	2.20	2.02	1.51	1.72	3.40	1.27	0.99
94	9.80	7.32	7.71	7.05	5.76	4.00	4.19	2.87	2.84	1.97	1.87	1.36	1.65	3.15	0.97	0.76
95	7.97	5.79	7.30	6.30	5.36	3.59	6.10	3.95	2.53	1.69	2.68	1.74	1.94	3.45	1.56	1.06
96	8.07	5.54	7.92	6.42	7.85	4.59	5.33	3.29	2.67	1.66	2.37	1.45	1.85	3.44	1.48	0.96
年	腎炎、腎病徵候群及腎病變		慢性下呼吸道疾病		事故傷害		骨骼肌肉系統及結締組織之疾病		蓄意自我傷害(自殺)		慢性肝病及肝硬化		血管性及未明示之癡呆症		原位與良性腫瘤(惡性腫瘤除外)	
	死亡率	標準化死亡率	死亡率	標準化死亡率	死亡率	標準化死亡率	死亡率	標準化死亡率	死亡率	標準化死亡率	死亡率	標準化死亡率	死亡率	標準化死亡率	死亡率	標準化死亡率
97	18.57	11.35	8.06	4.57	8.88	6.98	11.02	6.25	10.28	8.19	7.32	4.87	2.81	1.48	5.18	3.35
98	14.97	8.70	8.82	4.61	8.67	6.49	14.67	7.76	7.93	6.48	8.67	5.38	5.04	2.57	4.00	2.43
99	17.76	9.80	9.62	4.94	7.47	5.74	15.54	7.61	8.66	6.70	8.88	5.36	4.51	2.11	3.33	1.80
100	15.53	8.19	10.03	5.06	9.89	6.49	9.89	5.54	8.64	6.65	7.62	4.44	5.35	2.32	3.88	2.16

表46· 臺北市歷年主要癌症死亡原因

單位：人，人/每十萬人口

死因碼 ICD-9	死亡原因	84年		85年		86年		87年		88年		89年							
		順位	死亡 人數	每十萬 人口 死亡率	順位	死亡 人數	每十萬 人口 死亡率	順位	死亡 人數	每十萬 人口 死亡率	順位	死亡 人數	每十萬 人口 死亡率	順位	死亡 人數	每十萬 人口 死亡率			
08-14	所有癌症死亡原因		3,180	120.31		3,366	128.52		3,504	134.67		3,489	133.21		3,564	134.97		3,738	141.38
162	肺癌	1	615	23.27	1	645	24.63	1	718	27.59	1	729	27.83	1	750	28.40	1	751	28.41
155	肝癌	2	570	21.56	2	581	22.18	2	606	23.29	2	588	22.45	2	564	21.36	2	562	21.26
153 154	結腸直腸癌	3	329	12.45	3	386	14.74	3	366	14.07	3	398	15.20	3	417	15.79	3	462	17.47
174	女性乳癌(1)	5	135	10.23	5	153	11.69	4	182	13.97	5	164	12.47	4	162	12.18	4	169	12.66
151	胃癌	4	328	12.41	4	356	13.59	5	346	13.30	4	327	12.48	5	317	12.00	5	328	12.41
185	攝護腺癌(2)	7	51	3.85	7	68	5.19	8	65	5.00	8	66	5.06	7	91	6.94	7	93	7.10
200,202,203	非何杰金淋巴瘤	10	92	3.48	8	133	5.08	7	133	5.11	7	136	5.19	8	143	5.42	9	136	5.14
157	胰臟癌	9	97	3.67	9	111	4.24	10	109	4.19	9	112	4.28	9	122	4.62	8	138	5.22
179 180	子宮頸癌(1)	6	108	8.18	6	102	7.79	6	128	9.82	6	102	7.75	6	113	8.50	6	97	7.27
156	膽囊癌	15	64	2.42	14	81	3.09	16	71	2.73	11	93	3.55	12	94	3.56	12	104	3.93
183	卵巢癌(1)	11	44	3.33	12	44	3.36	15	36	2.76	14	42	3.19	13	41	3.08	14	42	3.15
140-149*	口腔癌(含口咽及下咽)	13	78	2.95	13	88	3.36	9	113	4.34	15	79	3.02	10	98	3.71	10	113	4.27
150	食道癌	14	75	2.84	14	81	3.09	11	102	3.92	12	88	3.36	11	97	3.67	11	108	4.08
204-208	白血病	8	100	3.78	11	89	3.40	12	94	3.61	10	99	3.78	14	76	2.88	13	99	3.74
188	膀胱癌	17	57	2.16	17	55	2.10	17	56	2.15	16	66	2.52	16	66	2.50	15	83	3.14
	其他		437	16.53		393	15.01		379	14.57		400	15.27		413	15.64		453	17.13
註：	年中人口數	2,643,220		2,619,118		2,601,934		2,619,216		2,640,626		2,643,893							

附註：(1)每十萬女性人口死亡率。(2)每十萬男性人口死亡率。

(3)84-96年死因統計資料採國際疾病分類碼第九版(ICD-9),97年起配合衛生署改採第十版(ICD-10)。

表46· 臺北市歷年主要癌症死亡原因 (續1)

單位：人，人/每十萬人口

死因碼 ICD-9	死亡原因	90年		91年		92年		93年		94年		95年							
		順位	死亡 人數	每十萬 人口 死亡率	順位	死亡 人數	每十萬 人口 死亡率	順位	死亡 人數	每十萬 人口 死亡率	順位	死亡 人數	每十萬 人口 死亡率						
08-14	所有癌症死亡原因		4,089	154.88		4,169	158.05		4,001	151.87		4,202	160.09		4,290	163.78		4,423	168.54
162	肺癌	1	883	33.45	1	889	33.70	1	847	32.15	1	880	33.53	1	870	33.21	1	910	34.68
155	肝癌	2	671	25.42	2	661	25.06	2	664	25.20	2	677	25.79	2	607	23.17	2	702	26.75
153 154	結腸直腸癌	3	444	16.82	3	490	18.58	3	436	16.55	3	518	19.73	3	542	20.69	3	532	20.27
174	女性乳癌(1)	4	199	14.90	4	192	14.36	4	208	15.55	4	203	15.20	4	224	16.76	4	209	15.56
151	胃癌	5	349	13.22	5	374	14.18	5	294	11.16	5	311	11.85	5	354	13.51	5	363	13.83
185	攝護腺癌(2)	6	120	9.20	6	106	8.15	6	107	8.25	6	122	9.46	6	133	10.37	6	129	10.07
200,202,203	非何杰金淋巴瘤	8	130	4.92	8	172	6.52	8	166	6.30	9	148	5.64	7	181	6.91	8	175	6.67
157	胰臟癌	9	124	4.70	9	157	5.95	9	146	5.54	8	164	6.25	9	168	6.41	7	178	6.78
179 180	子宮頸癌(1)	7	110	8.24	7	105	7.85	7	85	6.35	7	87	6.51	8	86	6.43	10	81	6.03
156	膽囊癌	12	106	4.01	11	119	4.51	13	101	3.83	11	125	4.76	12	120	4.58	12	116	4.42
183	卵巢癌(1)	11	56	4.19	12	53	3.96	14	49	3.66	12	58	4.34	14	50	3.74	11	73	5.43
140-149*	口腔癌(含口咽及下咽)	10	113	4.28	14	92	3.49	10	125	4.74	10	138	5.26	10	146	5.57	9	166	6.33
150	食道癌	13	103	3.90	10	123	4.66	12	104	3.95	14	106	4.04	11	126	4.81	14	97	3.70
204-208	白血病	14	97	3.67	13	94	3.56	11	109	4.14	13	108	4.11	13	100	3.82	13	98	3.73
188	膀胱癌	16	76	2.88	17	60	2.27	16	56	2.13	15	92	3.51	16	66	2.52	16	82	3.12
	其他		508	19.24		482	18.27		504	19.13		465	17.72		517	19.74		512	19.51
註：	年中人口數		2,640,138		2,637,829		2,634,497		2,624,805		2,619,424		2,624,309						

附註：(1)每十萬女性人口死亡率。(2)每十萬男性人口死亡率。

表46· 臺北市歷年主要癌症死亡原因 (續2完)

單位：人，人/每十萬人口

死因碼 ICD-9	死亡原因	96年			死因碼 ICD-10	死亡原因	97年			98年			99年			100年		
		順位	死亡 人數	每十萬 人口 死亡率			順位	死亡 人數	每十萬 人口 死亡率	順位	死亡 人數	每十萬 人口 死亡率	順位	死亡 人數	每十萬 人口 死亡率	順位	死亡 人數	每十萬 人口 死亡率
08-14	所有癌症死亡原因		4,566	173.56	C00-C97	所有癌症死亡原因		4,467	170.10		4,563	174.48		4,632	177.26		4,732	179.59
162	肺癌	1	987	37.52	C33-C34	氣管、支氣管和肺癌	1	928	35.34	1	967	36.98	1	990	37.89	1	1,014	38.48
155	肝癌	2	666	25.32	C22	肝和肝內膽管癌	2	701	26.69	2	665	25.43	2	644	24.65	2	672	25.50
153 154	結腸直腸癌	3	557	21.17	C18-C21	結腸、直腸和肛門癌	3	567	21.59	3	592	22.64	3	570	21.81	3	609	23.11
174	女性乳癌(1)	4	203	15.03	C50	女性乳房癌(1)	4	228	16.87	4	236	17.49	4	266	19.68	4	283	20.73
151	胃癌	5	329	12.51	C16	胃癌	5	312	11.88	5	319	12.20	5	307	11.75	5	285	10.82
185	攝護腺癌(2)	6	136	10.62	C61	前列腺(攝護腺)癌(2)	6	124	9.73	6	142	11.22	6	144	11.41	6	132	10.40
200,202,203	非何杰金淋巴瘤	7	217	8.25	C25	胰臟癌	7	192	7.31	7	237	9.06	7	211	8.07	7	231	8.77
157	胰臟癌	8	178	6.77	C00-C06, C09-C10, C12-C14	口腔癌	9	131	4.99	8	148	5.66	9	151	5.78	8	153	5.81
179 180	子宮頸癌(1)	9	89	6.59	C82-C85	非何杰金氏淋巴瘤	9	131	4.99	12	119	4.55	8	152	5.82	9	149	5.65
156	膽囊癌	10	149	5.66	C53, C55	子宮頸及部位未明示子宮癌(1)	8	75	5.55	9	69	5.11	10	71	5.25	10	74	5.42
183	卵巢癌(1)	11	74	5.48	C56, C57.0-C57.4	卵巢癌(1)	13	58	4.29	11	65	4.82	12	66	4.88	11	65	4.76
140-149*	口腔癌(含口咽及下咽)	12	134	5.09	C15	食道癌	12	120	4.57	10	129	4.93	11	137	5.24	12	115	4.36
150	食道癌	13	126	4.79	C91-C95	白血病	11	121	4.61	13	106	4.05	13	107	4.09	13	112	4.25
204-208	白血病	14	107	4.07	C67	膀胱癌	15	80	3.05	14	80	3.06	14	95	3.64	14	78	2.96
188	膀胱癌	15	91	3.46	C64	腎臟癌	18	48	1.83	17	63	2.41	17	64	2.45	15	75	2.85
	其他		523	19.88		其他		651	24.79		626	23.94		657	25.14		685	26.00
註：	年中人口數	2,630,756			2,626,096			2,615,176			2,613,100			2,634,870				

附註：(1)每十萬女性人口死亡率。(2)每十萬男性人口死亡率。

表47·臺北市歷年男性主要癌症死亡原因

單位：人，人/每十萬男性人口

死因碼 ICD-9	死亡原因	84年			85年			86年			87年			88年			89年			
		順位	死亡 人數	每十萬 男性人口 死亡率	順位	死亡 人數	每十萬 男性人口 死亡率	順位	死亡 人數	每十萬 男性人口 死亡率	順位	死亡 人數	每十萬 男性人口 死亡率	順位	死亡 人數	每十萬 男性人口 死亡率	順位	死亡 人數	每十萬 男性人口 死亡率	
08-14	所有癌症死亡原因		1,977	149.38		2,118	161.70		2,135	164.36		2,154	165.22		2,235	170.53		2,356	179.93	
162	肺癌	2	414	31.28	1	448	34.20	1	471	36.26	1	482	36.97	1	542	41.35	1	514	39.26	
155	肝癌	1	436	32.94	2	445	33.97	2	458	35.26	2	460	35.28	2	430	32.81	2	432	32.99	
153 154	結腸直腸癌	4	191	14.43	4	236	18.02	4	226	17.40	4	220	16.87	3	240	18.31	3	264	20.16	
151	胃癌	3	212	16.02	3	255	19.47	3	228	17.55	3	228	17.49	4	203	15.49	4	218	16.65	
185	攝護腺癌	11	51	3.85	8	68	5.19	8	65	5.00	9	66	5.06	5	91	6.94	7	93	7.10	
200,202,203	非何杰金淋巴瘤	6	66	4.99	5	80	6.11	7	79	6.08	6	74	5.68	6	86	6.56	8	91	6.95	
140-149*	口腔癌(含口咽及下咽)	5	73	5.52	6	77	5.88	5	101	7.78	6	74	5.68	7	82	6.26	6	94	7.18	
150	食道癌	8	64	4.84	7	69	5.27	6	90	6.93	5	79	6.06	7	82	6.26	5	100	7.64	
157	胰臟癌	9	63	4.76	10	63	4.81	10	58	4.47	8	72	5.52	9	73	5.57	9	84	6.42	
156	膽囊癌	16	27	2.04	12	40	3.05	14	34	2.62	12	56	4.30	11	52	3.97	11	55	4.20	
204-208	白血病	7	65	4.91	11	55	4.20	11	53	4.08	10	64	4.91	12	49	3.74	10	68	5.19	
188	膀胱癌	12	42	3.17	12	40	3.05	12	41	3.16	13	51	3.91	13	48	3.66	12	54	4.12	
147	鼻咽癌	9	63	4.76	9	67	5.12	9	64	4.93	11	57	4.37	10	54	4.12	13	51	3.89	
191	腦癌	14	29	2.19	14	37	2.82	12	41	3.16	15	33	2.53	15	27	2.06	15	26	1.99	
161	喉癌	15	28	2.12	16	17	1.30	17	12	0.92	16	21	1.61	16	25	1.91	16	24	1.83	
	其他		153	11.56		121	9.24		114	8.78		117	8.97		151	11.52		188	14.36	
註：	年中人口數		1,323,509			1,309,828			1,298,943			1,303,713			1,310,612			1,309,371		

附註：84-96年死因統計資料採國際疾病分類碼第九版(ICD-9),97年起配合衛生署改採第十版(ICD-10)。

表47·臺北市歷年男性主要癌症死亡原因(續1)

單位：人，人/每十萬男性人口

死因碼 ICD-9	死亡原因	90年		91年		92年		93年		94年		95年							
		順位	死亡 人數	每十萬 男性人口 死亡率	順位	死亡 人數	每十萬 男性人口 死亡率	順位	死亡 人數	每十萬 男性人口 死亡率	順位	死亡 人數	每十萬 男性人口 死亡率						
08-14	所有癌症死亡原因		2,565	196.59		2,520	193.72		2,430	187.41		2,594	201.24		2,630	205.00		2,695	210.37
162	肺癌	1	619	47.44	1	588	45.20	1	572	44.12	1	599	46.47	1	562	43.81	1	608	47.46
155	肝癌	2	491	37.63	2	492	37.82	2	477	36.79	2	495	38.40	2	445	34.69	2	518	40.43
153 154	結腸直腸癌	3	261	20.00	3	285	21.91	3	246	18.97	3	306	23.74	3	306	23.85	3	316	24.67
151	胃癌	4	244	18.70	4	231	17.76	4	185	14.27	4	198	15.36	4	236	18.40	4	240	18.73
185	攝護腺癌	5	120	9.20	6	106	8.15	6	107	8.25	5	122	9.46	5	133	10.37	6	129	10.07
200,202,203	非何杰金淋巴瘤	8	90	6.90	7	97	7.46	8	92	7.10	7	91	7.06	8	115	8.96	7	112	8.74
140-149*	口腔癌(含口咽及下咽)	6	96	7.36	9	82	6.30	5	111	8.56	5	122	9.46	6	133	10.37	5	147	11.47
150	食道癌	7	92	7.05	5	116	8.92	7	96	7.40	7	91	7.06	7	116	9.04	9	87	6.79
157	胰臟癌	9	71	5.44	8	96	7.38	9	86	6.63	9	89	6.90	9	103	8.03	8	96	7.49
156	膽囊癌	13	52	3.99	10	61	4.69	12	52	4.01	11	65	5.04	10	70	5.46	11	60	4.68
204-208	白血病	10	62	4.75	12	48	3.69	10	66	5.09	10	68	5.28	11	59	4.60	12	54	4.22
188	膀胱癌	11	61	4.68	13	46	3.54	13	41	3.16	12	62	4.81	13	45	3.51	13	50	3.90
147	鼻咽癌	11	61	4.68	11	52	4.00	11	54	4.16	13	55	4.27	12	59	4.60	10	65	5.07
191	腦癌	16	28	2.15	15	28	2.15	16	21	1.62	15	26	2.02	14	32	2.49	14	33	2.58
161	喉癌	15	36	2.76	16	17	1.31	14	33	2.55	16	18	1.40	15	20	1.56	16	20	1.56
	其他		181	13.87		175	13.45		191	14.73		187	14.51		196	15.28		160	12.49
註：	年中人口數		1,304,744		1,300,818		1,296,600		1,289,022		1,282,908		1,281,102						

表47·臺北市歷年男性主要癌症死亡原因(續2完)

單位：人，人/每十萬男性人口

死因碼 ICD-9	死亡原因	96年			死因碼 ICD-10	死亡原因	97年			98年			99年			100年		
		順位	死 亡	每 十 萬			死 亡	每 十 萬	死 亡	每 十 萬	死 亡	每 十 萬	死 亡	每 十 萬	死 亡	每 十 萬	死 亡	每 十 萬
			人 數	男 性 人 口 死 亡 率				人 數		男 性 人 口 死 亡 率		人 數		男 性 人 口 死 亡 率		人 數		男 性 人 口 死 亡 率
08-14	所有癌症死亡原因		2,757	215.37	C00-C97	所有癌症死亡原因		2,698	211.73		2,671	211.03		2,771	219.66		2,749	216.55
162	肺癌	1	635	49.60	C33-C34	氣管、支氣管和肺癌	1	593	46.54	1	596	47.09	1	617	48.91	1	639	50.34
155	肝癌	2	488	38.12	C22	肝和肝內膽管癌	2	488	38.30	2	449	35.47	2	443	35.12	2	474	37.34
153 154	結腸直腸癌	3	308	24.06	C18-C21	結腸、直腸和肛門癌	3	333	26.13	3	311	24.57	3	331	26.24	3	325	25.60
151	胃癌	4	214	16.72	C16	胃癌	4	218	17.11	4	203	16.04	4	197	15.62	4	191	15.05
185	攝護腺癌	5	136	10.62	C00-C06, C09-C10, C12-C14	口腔癌	6	115	9.02	7	136	10.75	6	139	11.02	5	132	10.40
200,202,203	非何杰金淋巴瘤	6	129	10.08	C61	前列腺(攝護腺)癌	5	124	9.73	5	142	11.22	5	144	11.41	5	132	10.40
140-149*	口腔癌(含口咽及下咽)	7	117	9.14	C25	胰臟癌	7	114	8.95	6	137	10.82	7	126	9.99	7	111	8.74
150	食道癌	8	107	8.36	C15	食道癌	8	107	8.40	8	109	8.61	8	115	9.12	8	104	8.19
157	胰臟癌	9	91	7.11	C82-C85	非何杰金氏淋巴瘤	9	76	5.96	9	77	6.08	9	102	8.09	9	94	7.40
156	膽囊癌	10	89	6.95	C91-C95	白血病	9	76	5.96	10	64	5.06	10	65	5.15	10	63	4.96
204-208	白血病	11	68	5.31	C67	膀胱癌	12	57	4.47	11	56	4.42	11	63	4.99	11	53	4.18
188	膀胱癌	12	65	5.08	C64	腎臟癌	14	26	2.04	13	38	3.00	14	39	3.09	12	48	3.78
147	鼻咽癌	13	63	4.92	C71	腦癌	14	26	2.04	15	35	2.77	13	41	3.25	13	42	3.31
191	腦癌	14	26	2.03	C11	鼻咽癌	11	61	4.79	12	49	3.87	12	56	4.44	13	42	3.31
161	喉癌	15	19	1.48	C23-C24	膽囊和其他膽道癌	13	31	2.43	13	38	3.00	15	30	2.38	15	32	2.52
	其他		202	15.78		其他		253	19.85		231	18.25		263	20.85		267	21.03
註：	年中人口數		1,280,124				1,274,252			1,265,699		1,261,502		1,269,449				

表48·臺北市歷年女性主要癌症死亡原因

單位：人，人/每十萬女性人口

死因碼 ICD-9	死亡原因	84年		85年		86年		87年		88年		89年							
		順位	死亡 人數	每十萬 女性人口 死亡率	順位	死亡 人數	每十萬 女性人口 死亡率	順位	死亡 人數	每十萬 女性人口 死亡率	順位	死亡 人數	每十萬 女性人口 死亡率	順位	死亡 人數	每十萬 女性人口 死亡率			
08-14	所有癌症死亡原因		1,203	91.16		1,248	95.32		1,369	105.07		1,335	101.48		1,329	99.92		1,382	103.56
162	肺癌	1	201	15.23	1	197	15.05	1	247	18.96	1	247	18.78	1	208	15.64	1	237	17.76
153 154	結腸直腸癌	2	138	10.46	3	150	11.46	4	140	10.74	2	178	13.53	2	177	13.31	2	198	14.84
174	女性乳癌	3	135	10.23	2	153	11.69	2	182	13.97	3	164	12.47	3	162	12.18	3	169	12.66
155	肝癌	4	134	10.15	4	136	10.39	3	148	11.36	4	128	9.73	4	134	10.08	4	130	9.74
151	胃癌	5	116	8.79	6	101	7.71	6	118	9.06	6	99	7.53	5	114	8.57	5	110	8.24
179 180	子宮頸癌	6	108	8.18	5	102	7.79	5	128	9.82	5	102	7.75	6	113	8.50	6	97	7.27
200,202,203	非何杰金淋巴瘤	11	26	1.97	7	53	4.05	7	54	4.14	7	62	4.71	7	57	4.29	9	45	3.37
157	胰臟癌	10	34	2.58	8	48	3.67	8	51	3.91	9	40	3.04	8	49	3.68	7	54	4.05
183	卵巢癌	7	44	3.33	9	44	3.36	11	36	2.76	8	42	3.19	10	41	3.08	10	42	3.15
156	膽囊癌	8	37	2.80	10	41	3.13	10	37	2.84	10	37	2.81	9	42	3.16	8	49	3.67
204-208	白血病	9	35	2.65	11	34	2.60	9	41	3.15	11	35	2.66	11	27	2.03	11	31	2.32
182	子宮體癌	19	8	0.61	18	7	0.53	-	-	-	25	1	0.08	12	20	1.50	15	17	1.27
188	膀胱癌	15	15	1.14	15	15	1.15	15	15	1.15	15	15	1.14	13	18	1.35	12	29	2.17
191	腦癌	12	23	1.74	12	23	1.76	12	31	2.38	12	27	2.05	17	12	0.90	16	15	1.12
150	食道癌	16	11	0.83	16	12	0.92	16	12	0.92	18	9	0.68	16	15	1.13	18	8	0.60
	其他		138	10.46		132	10.08		129	9.90		149	11.33		140	10.53		151	11.31
註：	年中人口數		1,319,712		1,309,291		1,302,990		1,315,503		1,330,014		1,334,522						

附註：84-96年死因統計資料採國際疾病分類碼第九版(ICD-9),97年起配合衛生署改採第十版(ICD-10)。

表48·臺北市歷年女性主要癌症死亡原因（續1）

單位：人，人/每十萬女性人口

死因碼 ICD-9	死亡原因	90年			91年			92年			93年			94年			95年			
		順位	死亡人數	每十萬女性人口死亡率	順位	死亡人數	每十萬女性人口死亡率	順位	死亡人數	每十萬女性人口死亡率	順位	死亡人數	每十萬女性人口死亡率	順位	死亡人數	每十萬女性人口死亡率	順位	死亡人數	每十萬女性人口死亡率	
08-14	所有癌症死亡原因		1,524	114.12		1,649	123.33		1,571	117.42		1,608	120.38		1,660	124.20		1,728	128.65	
162	肺癌	1	264	19.77	1	301	22.51	1	275	20.55	1	281	21.04	1	308	23.05	1	302	22.48	
153 154	結腸直腸癌	3	183	13.70	2	205	15.33	3	190	14.20	2	212	15.87	2	236	17.66	2	216	16.08	
174	女性乳癌	2	199	14.90	3	192	14.36	2	208	15.55	3	203	15.20	3	224	16.76	3	209	15.56	
155	肝癌	4	180	13.48	4	169	12.64	4	187	13.98	4	182	13.62	4	162	12.12	4	184	13.70	
151	胃癌	6	105	7.86	5	143	10.70	5	109	8.15	5	113	8.46	5	118	8.83	5	123	9.16	
179 180	子宮頸癌	5	110	8.24	6	105	7.85	6	85	6.35	6	87	6.51	6	86	6.43	7	81	6.03	
200,202,203	非何杰金淋巴瘤	10	40	3.00	7	75	5.61	7	74	5.53	10	57	4.27	7	66	4.94	9	63	4.69	
157	胰臟癌	9	53	3.97	8	61	4.56	8	60	4.48	7	75	5.61	8	65	4.86	6	82	6.10	
183	卵巢癌	7	56	4.19	10	53	3.96	9	49	3.66	9	58	4.34	10	50	3.74	8	73	5.43	
156	膽囊癌	8	54	4.04	9	58	4.34	9	49	3.66	8	60	4.49	9	50	3.74	10	56	4.17	
204-208	白血病	11	35	2.62	11	46	3.44	11	43	3.21	11	40	2.99	11	41	3.07	11	44	3.28	
182	子宮體癌	16	16	1.20	13	23	1.72	15	16	1.20	14	22	1.65	13	22	1.65	13	25	1.86	
188	膀胱癌	17	15	1.12	16	14	1.05	16	15	1.12	12	30	2.25	14	21	1.57	15	32	2.38	
191	腦癌	14	22	1.65	15	18	1.35	12	23	1.72	13	24	1.80	12	25	1.87	16	22	1.64	
150	食道癌	18	11	0.82	21	7	0.52	21	8	0.60	18	15	1.12	18	10	0.75	19	10	0.74	
	其他		181	13.55		179	13.39		180	13.45		149	11.15		176	13.17		206	15.34	
註：	年中人口數		1,335,394			1,337,010			1,337,897			1,335,782			1,336,516			1,343,207		

表48·臺北市歷年女性主要癌症死亡原因(續2完)

單位：人，人/每十萬女性人口

死因碼 ICD-9	死亡原因	96年			死因碼 ICD-10	死亡原因	97年			98年			99年			100年						
		順位	死亡 人數	每十萬 女性人口 死亡率			順位	死亡 人數	每十萬 女性人口 死亡率	順位	死亡 人數	每十萬 女性人口 死亡率	順位	死亡 人數	每十萬 女性人口 死亡率	順位	死亡 人數	每十萬 女性人口 死亡率				
08-14	所有癌症死亡原因		1,809	133.94	C00-C97	所有癌症死亡原因		1,769	130.86		1,892	140.20		1,861	137.69		1,983	145.23				
162	肺癌	1	352	26.06	C33-C34	氣管、支氣管和肺癌	1	335	24.78	1	371	27.49	1	373	27.60	1	375	27.46				
153 154	結腸直腸癌	2	249	18.44	C18-C21	結腸、直腸和肛門癌	2	234	17.31	2	281	20.82	3	239	17.68	2	284	20.80				
174	女性乳癌	3	203	15.03	C50	女性乳房癌	3	228	16.87	3	236	17.49	2	266	19.68	3	283	20.73				
155	肝癌	4	178	13.18	C22	肝和肝內膽管癌	4	213	15.76	4	216	16.01	4	201	14.87	4	198	14.50				
151	胃癌	5	115	8.51	C25	胰臟癌	6	78	5.77	6	100	7.41	6	85	6.29	5	120	8.79				
179 180	子宮頸癌	6	89	6.59	C16	胃癌	5	94	6.95	5	116	8.60	5	110	8.14	6	94	6.88				
200,202,203	非何杰金淋巴瘤	7	88	6.52	C53, C55	子宮頸及部位未明示子宮癌	7	75	5.55	7	69	5.11	7	71	5.25	7	74	5.42				
157	胰臟癌	8	87	6.44	C56, C57.0-C57.4	卵巢癌	8	58	4.29	8	65	4.82	8	66	4.88	8	65	4.76				
183	卵巢癌	9	74	5.48	C82-C85	非何杰金氏淋巴瘤	9	55	4.07	9	42	3.11	9	50	3.70	9	55	4.03				
156	膽囊癌	10	60	4.44	C91-C95	白血病	10	45	3.33	9	42	3.11	10	42	3.11	10	49	3.59				
204-208	白血病	11	39	2.89	C54	子宮體癌	12	28	2.07	14	23	1.70	12	29	2.15	11	34	2.49				
182	子宮體癌	12	26	1.93	C23-C24	膽囊和其他膽道癌	11	35	2.59	11	35	2.59	15	22	1.63	11	34	2.49				
188	膀胱癌	13	26	1.93	C71	腦癌	14	23	1.70	15	21	1.56	13	28	2.07	13	28	2.05				
191	腦癌	14	20	1.48	C64	腎臟癌	17	22	1.63	12	25	1.85	14	25	1.85	14	27	1.98				
150	食道癌	15	19	1.41	C67	膀胱癌	14	23	1.70	13	24	1.78	11	32	2.37	15	25	1.83				
	其他		184	13.62		其他		223	16.50		226	16.75		222	16.43		238	17.43				
註：	年中人口數		1,350,632					1,351,844				1,349,477				1,351,598				1,365,422		

表49·臺北市歷年主要癌症死因標準化死亡率

—以2000年W.H.O.之世界標準人口數為準—

單位：人/每十萬人口

年	所有癌症死亡原因		肺癌		肝癌		結腸直腸癌		女性乳癌		胃癌		攝護腺癌		非何杰金淋巴瘤	
	死亡率	標準化死亡率	死亡率	標準化死亡率	死亡率	標準化死亡率	死亡率	標準化死亡率	死亡率	標準化死亡率	死亡率	標準化死亡率	死亡率	標準化死亡率	死亡率	標準化死亡率
84	120.31	126.30	23.27	24.58	21.56	22.67	12.45	13.21	10.23	10.58	12.41	12.94	3.85	3.72	3.48	3.72
85	128.52	130.61	24.63	25.11	22.18	22.54	14.74	15.13	11.69	11.54	13.59	13.65	5.19	4.70	5.08	5.21
86	134.67	131.73	27.59	26.66	23.29	22.95	14.07	13.85	13.97	13.25	13.30	12.96	5.00	4.66	5.11	5.10
87	133.21	125.92	27.83	25.93	22.45	21.54	15.20	14.56	12.47	11.87	12.48	11.57	5.06	4.30	5.19	5.01
88	134.97	123.57	28.40	25.63	21.36	19.93	15.79	14.44	12.18	11.19	12.00	10.83	6.94	5.68	5.42	4.86
89	141.38	125.80	28.41	24.95	21.26	19.43	17.47	15.37	12.66	11.48	12.41	10.71	7.10	5.68	5.14	4.61
90	154.88	132.24	33.45	28.02	25.42	22.35	16.82	14.23	14.90	12.94	13.22	11.07	9.20	6.83	4.92	4.15
91	158.05	129.89	33.70	27.17	25.06	21.27	18.58	15.06	14.36	12.05	14.18	11.21	8.15	5.70	6.52	5.31
92	151.87	120.46	32.15	25.14	25.20	20.37	16.55	12.76	15.55	12.66	11.16	8.52	8.25	5.53	6.30	5.13
93	160.09	122.12	33.53	25.03	25.79	20.05	19.73	14.86	15.20	11.80	11.85	8.66	9.46	5.88	5.64	4.32
94	163.78	120.21	33.21	23.58	23.17	17.60	20.69	14.85	16.76	12.67	13.51	9.41	10.37	6.14	6.91	5.12
95	168.54	118.90	34.68	23.70	26.75	19.75	20.27	14.03	15.56	11.37	13.83	9.15	10.07	5.68	6.67	4.78
96	173.56	118.18	37.52	24.65	25.32	18.14	21.17	14.02	15.03	10.59	12.51	8.11	10.62	5.89	8.25	5.68
年	所有癌症死亡原因		氣管、支氣管和肺癌		肝和肝內膽管癌		結腸、直腸和肛門癌		女性乳房癌		胃癌		前列腺(攝護腺)癌		胰臟癌	
	死亡率	標準化死亡率	死亡率	標準化死亡率	死亡率	標準化死亡率	死亡率	標準化死亡率	死亡率	標準化死亡率	死亡率	標準化死亡率	死亡率	標準化死亡率	死亡率	標準化死亡率
97	170.10	112.87	35.34	22.90	26.69	18.47	21.59	13.90	16.87	11.66	11.88	7.51	9.73	5.35	7.31	4.85
98	174.48	111.24	36.98	22.87	25.43	16.63	22.64	14.01	17.49	11.55	12.20	7.31	11.22	5.88	9.06	5.74
99	177.26	110.14	37.89	22.60	24.65	15.83	21.81	13.10	19.68	12.87	11.75	6.67	11.41	5.86	8.07	5.06
100	179.59	109.78	38.48	22.83	25.50	15.95	23.11	13.85	20.73	13.50	10.82	6.21	10.40	5.12	8.77	5.30

附註：84-96年死因統計資料採國際疾病分類碼第九版(ICD-9),97年起配合衛生署改採第十版(ICD-10)。

表49·臺北市歷年主要癌症死因標準化死亡率(續)

—以2000年W.H.O.之世界標準人口數為準—

單位：人/每十萬人口

年	胰臟癌		子宮頸癌		膽囊癌		卵巢癌		口腔癌		食道癌		白血病		膀胱癌	
	死亡率	標準化死亡率	死亡率	標準化死亡率	死亡率	標準化死亡率	死亡率	標準化死亡率	死亡率	標準化死亡率	死亡率	標準化死亡率	死亡率	標準化死亡率	死亡率	標準化死亡率
84	3.67	3.83	8.18	9.11	2.42	2.52	3.33	3.42	2.95	3.10	2.84	3.00	3.78	3.99	2.16	2.37
85	4.24	4.31	7.79	8.16	3.09	3.24	3.36	3.51	3.36	3.49	3.09	3.20	3.40	3.51	2.10	2.13
86	4.19	4.01	9.82	10.16	2.73	2.76	2.76	2.82	4.34	4.20	3.92	3.80	3.61	3.61	2.15	2.12
87	4.28	4.00	7.75	7.32	3.55	3.45	3.19	3.00	3.02	2.76	3.36	3.16	3.78	3.66	2.52	2.37
88	4.62	4.19	8.50	7.95	3.56	3.28	3.08	2.90	3.71	3.51	3.67	3.49	2.88	2.79	2.50	2.25
89	5.22	4.57	7.27	6.51	3.93	3.55	3.15	2.85	4.27	3.84	4.08	3.62	3.74	3.48	3.14	2.78
90	4.70	3.91	8.24	7.39	4.01	3.40	4.19	3.62	4.28	3.71	3.90	3.42	3.67	3.19	2.88	2.28
91	5.95	4.89	7.85	6.60	4.51	3.72	3.96	3.31	3.49	3.00	4.66	3.88	3.56	3.15	2.27	1.80
92	5.54	4.31	6.35	5.09	3.83	2.96	3.66	3.05	4.74	3.93	3.95	3.16	4.14	3.70	2.13	1.58
93	6.25	4.84	6.51	4.90	4.76	3.56	4.34	3.38	5.26	4.26	4.04	3.19	4.11	3.43	3.51	2.44
94	6.41	4.61	6.43	4.89	4.58	3.44	3.74	2.76	5.57	4.30	4.81	3.76	3.82	3.07	2.52	1.74
95	6.78	4.75	6.03	4.26	4.42	3.04	5.43	3.91	6.33	4.81	3.70	2.66	3.73	2.77	3.12	1.97
96	6.77	4.54	6.59	4.39	5.66	3.84	5.48	3.91	5.09	3.77	4.79	3.32	4.07	3.05	3.46	2.09
年	口腔癌		非何杰金氏淋巴瘤		子宮頸及部位未 明示子宮癌		卵巢癌		食道癌		白血病		膀胱癌		腎臟癌	
	死亡率	標準化死亡率	死亡率	標準化死亡率	死亡率	標準化死亡率	死亡率	標準化死亡率	死亡率	標準化死亡率	死亡率	標準化死亡率	死亡率	標準化死亡率	死亡率	標準化死亡率
97	4.99	3.43	4.99	3.18	5.55	3.62	4.29	2.96	4.57	3.16	4.61	3.42	3.05	1.83	1.83	1.20
98	5.66	3.78	4.55	2.85	5.11	3.31	4.82	3.36	4.93	3.23	4.05	2.92	3.06	1.72	2.41	1.55
99	5.78	3.90	5.82	3.39	5.25	3.39	4.88	3.21	5.24	3.43	4.09	2.78	3.64	1.97	2.45	1.49
100	5.81	3.86	5.65	3.30	5.42	3.23	4.76	3.25	4.36	2.71	4.25	2.95	2.96	1.57	2.85	1.60

表50·臺北市歷年男性主要癌症死因標準化死亡率

—以2000年W.H.O.之世界標準人口數為準—

單位：人 / 每十萬男性人口

年	所有癌症死亡原因		肺癌		肝癌		結腸直腸癌		胃癌		攝護腺癌		非何杰金淋巴瘤		口腔癌	
	死亡率	標準化死亡率	死亡率	標準化死亡率	死亡率	標準化死亡率	死亡率	標準化死亡率	死亡率	標準化死亡率	死亡率	標準化死亡率	死亡率	標準化死亡率	死亡率	標準化死亡率
84	149.38	148.48	31.28	30.89	32.94	33.34	14.43	14.42	16.02	15.72	3.85	3.72	4.99	5.08	5.52	5.79
85	161.70	155.99	34.20	32.85	33.97	33.64	18.02	17.08	19.47	18.18	5.19	4.70	6.11	5.84	5.88	6.16
86	164.36	153.91	36.26	32.50	35.26	33.96	17.40	16.38	17.55	16.28	5.00	4.66	6.08	5.66	7.78	7.49
87	165.22	148.86	36.97	31.79	35.28	32.90	16.87	15.20	17.49	15.13	5.06	4.30	5.68	5.32	5.68	5.23
88	170.53	149.76	41.35	35.19	32.81	29.90	18.31	15.99	15.49	13.17	6.94	5.68	6.56	5.54	6.26	6.04
89	179.93	153.80	39.26	32.31	32.99	29.86	20.16	16.82	16.65	13.60	7.10	5.68	6.95	5.93	7.18	6.62
90	196.59	160.95	47.44	37.48	37.63	32.68	20.00	16.23	18.70	14.79	9.20	6.83	6.90	5.62	7.36	6.51
91	193.72	154.72	45.20	34.72	37.82	32.06	21.91	17.15	17.76	13.19	8.15	5.70	7.46	5.76	6.30	5.62
92	187.41	144.63	44.12	33.18	36.79	29.57	18.97	14.09	14.27	10.49	8.25	5.53	7.10	5.52	8.56	7.37
93	201.24	149.63	46.47	33.20	38.40	30.08	23.74	17.23	15.36	10.60	9.46	5.88	7.06	5.28	9.46	7.95
94	205.00	148.15	43.81	30.08	34.69	26.89	23.85	16.86	18.40	12.46	10.37	6.14	8.96	6.51	10.37	8.18
95	210.37	146.09	47.46	31.25	40.43	30.73	24.67	17.02	18.73	11.98	10.07	5.68	8.74	6.09	11.47	9.00
96	215.37	146.53	49.60	31.94	38.12	28.37	24.06	16.02	16.72	10.74	10.62	5.89	10.08	6.76	9.14	7.00
年	所有癌症死亡原因		氣管、支氣管和肺癌		肝和肝內膽管癌		結腸、直腸和肛門癌		胃癌		口腔癌		前列腺(攝護腺)癌		胰臟癌	
	死亡率	標準化死亡率	死亡率	標準化死亡率	死亡率	標準化死亡率	死亡率	標準化死亡率	死亡率	標準化死亡率	死亡率	標準化死亡率	死亡率	標準化死亡率	死亡率	標準化死亡率
97	211.73	140.18	46.54	29.96	38.30	27.11	26.13	16.86	17.11	10.69	9.02	6.44	9.73	5.35	8.95	6.11
98	211.03	134.11	47.09	28.32	35.47	24.25	24.57	15.19	16.04	9.38	10.75	7.48	11.22	5.88	10.82	6.77
99	219.66	137.29	48.91	29.60	35.12	23.28	26.24	15.97	15.62	8.91	11.02	7.70	11.41	5.86	9.99	6.41
100	216.55	132.95	50.34	30.02	37.34	24.12	25.60	15.83	15.05	8.67	10.40	7.26	10.40	5.12	8.74	5.44

附註：84-96年死因統計資料採國際疾病分類碼第九版(ICD-9),97年起配合衛生署改採第十版(ICD-10)。

表50·臺北市歷年男性主要癌症死因標準化死亡率(續)

—以2000年W.H.O.之世界標準人口數為準—

單位：人 / 每十萬男性人口

年	食道癌		胰臟癌		膽囊癌		白血病		膀胱癌		鼻咽癌		腦癌		喉癌	
	死亡率	標準化死亡率	死亡率	標準化死亡率	死亡率	標準化死亡率	死亡率	標準化死亡率	死亡率	標準化死亡率	死亡率	標準化死亡率	死亡率	標準化死亡率	死亡率	標準化死亡率
84	4.84	4.72	4.76	4.70	2.04	1.98	4.91	5.00	3.17	3.08	4.76	4.48	2.19	2.11	2.12	2.22
85	5.27	5.11	4.81	4.51	3.05	3.09	4.20	4.09	3.05	2.94	5.12	4.97	2.82	2.58	1.30	1.19
86	6.93	6.52	4.47	3.94	2.62	2.49	4.08	3.97	3.16	2.95	4.93	4.81	3.16	3.31	0.92	0.86
87	6.06	5.53	5.52	4.87	4.30	4.04	4.91	4.67	3.91	3.40	4.37	4.25	2.53	2.44	1.61	1.43
88	6.26	5.88	5.57	4.66	3.97	3.50	3.74	3.61	3.66	3.12	4.12	3.78	2.06	1.89	1.91	1.78
89	7.64	6.64	6.42	5.28	4.20	3.54	5.19	4.62	4.12	3.52	3.89	3.66	1.99	1.82	1.83	1.60
90	7.05	6.06	5.44	4.27	3.99	3.21	4.75	4.16	4.68	4.03	4.68	3.42	2.15	1.80	2.76	2.35
91	8.92	7.40	7.38	6.10	4.69	3.73	3.69	3.21	3.54	2.61	4.00	3.50	2.15	1.84	1.31	1.05
92	7.40	5.96	6.63	5.08	4.01	2.99	5.09	4.35	3.16	2.26	4.16	3.52	1.62	1.34	2.55	2.01
93	7.06	5.68	6.90	5.20	5.04	3.74	5.28	4.16	4.81	3.12	4.27	3.39	2.02	1.75	1.40	1.00
94	9.04	7.40	8.03	5.72	5.46	4.02	4.60	3.50	3.51	2.20	4.60	3.67	2.49	2.11	1.56	1.04
95	6.79	4.87	7.49	5.21	4.68	3.22	4.22	2.91	3.90	2.30	5.07	4.16	2.58	2.02	1.56	0.99
96	8.36	5.92	7.11	4.75	6.95	4.60	5.31	4.04	5.08	2.98	4.92	3.81	2.03	1.48	1.48	0.99
年	食道癌		非何杰金氏淋巴瘤		白血病		膀胱癌		腎臟癌		腦癌		鼻咽癌		膽囊和其他膽道癌	
	死亡率	標準化死亡率	死亡率	標準化死亡率	死亡率	標準化死亡率	死亡率	標準化死亡率	死亡率	標準化死亡率	死亡率	標準化死亡率	死亡率	標準化死亡率	死亡率	標準化死亡率
97	8.40	5.90	5.96	3.65	5.96	4.28	4.47	2.62	2.04	1.37	2.04	1.86	4.79	3.61	2.43	1.62
98	8.61	5.89	6.08	3.83	5.06	3.61	4.42	2.44	3.00	2.05	2.77	2.07	3.87	2.83	3.00	1.81
99	9.12	6.19	8.09	4.61	5.15	3.38	4.99	2.63	3.09	1.93	3.25	2.40	4.44	2.99	2.38	1.64
100	8.19	5.30	7.40	4.35	4.96	3.26	4.18	2.13	3.78	2.13	3.31	2.45	3.31	2.41	2.52	1.41

表51·臺北市歷年女性主要癌症死因標準化死亡率

—以2000年W.H.O.之世界標準人口數為準—

單位：人 / 每十萬女性人口

年	所有癌症死亡原因		肺癌		結腸直腸癌		女性乳癌		肝癌		胃癌		子宮頸癌		非何杰金淋巴瘤	
	死亡率	標準化死亡率	死亡率	標準化死亡率	死亡率	標準化死亡率	死亡率	標準化死亡率	死亡率	標準化死亡率	死亡率	標準化死亡率	死亡率	標準化死亡率	死亡率	標準化死亡率
84	91.16	101.11	15.23	17.38	10.46	11.87	10.23	10.58	10.15	11.33	8.79	9.62	8.18	9.11	1.97	2.24
85	95.32	102.11	15.05	16.32	11.46	12.60	11.69	11.54	10.39	11.19	7.71	8.31	7.79	8.16	4.05	4.52
86	105.07	108.40	18.96	19.84	10.74	11.24	13.97	13.25	11.36	11.98	9.06	9.12	9.82	10.16	4.14	4.58
87	101.48	100.73	18.78	18.93	13.53	13.74	12.47	11.87	9.73	9.98	7.53	7.45	7.75	7.32	4.71	4.70
88	99.92	95.83	15.64	15.01	13.31	12.87	12.18	11.19	10.08	9.99	8.57	8.16	8.50	7.95	4.29	4.14
89	103.56	96.02	17.76	16.76	14.84	13.81	12.66	11.48	9.74	9.23	8.24	7.39	7.27	6.51	3.37	3.15
90	114.12	101.60	19.77	17.50	13.70	12.12	14.90	12.94	13.48	12.35	7.86	6.94	8.24	7.39	3.00	2.70
91	123.33	105.00	22.51	19.16	15.33	12.92	14.36	12.05	12.64	11.00	10.70	8.90	7.85	6.60	5.61	4.83
92	117.42	96.19	20.55	16.75	14.20	11.38	15.55	12.66	13.98	11.62	8.15	6.45	6.35	5.09	5.53	4.79
93	120.38	94.63	21.04	16.41	15.87	12.42	15.20	11.80	13.62	10.67	8.46	6.55	6.51	4.90	4.27	3.40
94	124.20	93.11	23.05	16.99	17.66	12.94	16.76	12.67	12.12	9.11	8.83	6.35	6.43	4.89	4.94	3.79
95	128.65	92.46	22.48	15.97	16.08	11.23	15.56	11.37	13.70	9.88	9.16	6.31	6.03	4.26	4.69	3.44
96	133.94	91.74	26.06	17.61	18.44	12.25	15.03	10.59	13.18	9.11	8.51	5.61	6.59	4.39	6.52	4.63
年	所有癌症死亡原因		氣管、支氣管和肺癌		結腸、直腸和肛門癌		女性乳房癌		肝和肝內膽管癌		胰臟癌		胃癌		子宮頸及部位未明示子宮癌	
	死亡率	標準化死亡率	死亡率	標準化死亡率	死亡率	標準化死亡率	死亡率	標準化死亡率	死亡率	標準化死亡率	死亡率	標準化死亡率	死亡率	標準化死亡率	死亡率	標準化死亡率
97	130.86	87.54	24.78	16.27	17.31	11.20	16.87	11.66	15.76	10.79	5.77	3.76	6.95	4.47	5.55	3.62
98	140.20	90.07	27.49	17.54	20.82	12.92	17.49	11.55	16.01	9.98	7.41	4.75	8.60	5.30	5.11	3.31
99	137.69	85.62	27.60	16.36	17.68	10.57	19.68	12.87	14.87	9.27	6.29	3.86	8.14	4.62	5.25	3.39
100	145.23	89.19	27.46	16.41	20.80	12.16	20.73	13.50	14.50	8.92	8.79	5.20	6.88	3.97	5.42	3.23

附註：84-96年死因統計資料採國際疾病分類碼第九版(ICD-9),97年起配合衛生署改採第十版(ICD-10)。

表51·臺北市歷年女性主要癌症死因標準化死亡率(續)

—以2000年W.H.O.之世界標準人口數為準—

單位：人 / 每十萬女性人口

年	胰臟癌		卵巢癌		膽囊癌		白血病		子宮體癌		膀胱癌		腦癌		食道癌	
	死亡率	標準化死亡率	死亡率	標準化死亡率	死亡率	標準化死亡率	死亡率	標準化死亡率	死亡率	標準化死亡率	死亡率	標準化死亡率	死亡率	標準化死亡率	死亡率	標準化死亡率
84	2.58	3.03	3.33	3.42	2.80	3.17	2.65	2.85	0.61	0.65	1.14	1.41	1.74	1.87	0.83	0.99
85	3.67	4.07	3.36	3.51	3.13	3.47	2.60	2.82	0.53	0.59	1.15	1.26	1.76	1.84	0.92	1.04
86	3.91	4.15	2.76	2.82	2.84	3.08	3.15	3.26	0.00	0.00	1.15	1.22	2.38	2.48	0.92	0.91
87	3.04	3.07	3.19	3.00	2.81	2.90	2.66	2.63	0.08	0.07	1.14	1.20	2.05	2.08	0.68	0.70
88	3.68	3.64	3.08	2.90	3.16	3.12	2.03	1.96	1.50	1.46	1.35	1.25	0.90	0.86	1.13	1.09
89	4.05	3.77	3.15	2.85	3.67	3.51	2.32	2.26	1.27	1.21	2.17	2.03	1.12	1.06	0.60	0.55
90	3.97	3.50	4.19	3.62	4.04	3.59	2.62	2.46	1.20	1.12	1.12	0.98	1.65	1.63	0.82	0.73
91	4.56	3.82	3.96	3.31	4.34	3.80	3.44	3.11	1.72	1.46	1.05	0.91	1.35	1.21	0.52	0.44
92	4.48	3.58	3.66	3.05	3.66	2.97	3.21	3.00	1.20	0.99	1.12	0.88	1.72	1.44	0.60	0.48
93	5.61	4.50	4.34	3.38	4.49	3.43	2.99	2.65	1.65	1.34	2.25	1.66	1.80	1.70	1.12	0.86
94	4.86	3.55	3.74	2.76	3.74	2.88	3.07	2.58	1.65	1.33	1.57	1.20	1.87	1.63	0.75	0.52
95	6.10	4.35	5.43	3.91	4.17	2.93	3.28	2.52	1.86	1.41	2.38	1.62	1.64	1.30	0.74	0.56
96	6.44	4.41	5.48	3.91	4.44	3.11	2.89	2.10	1.93	1.34	1.93	1.23	1.48	1.13	1.41	0.94
年	卵巢癌		非何杰金氏淋巴瘤		白血病		子宮體癌		膽囊和其他膽道癌		腦癌		腎臟癌		膀胱癌	
	死亡率	標準化死亡率	死亡率	標準化死亡率	死亡率	標準化死亡率	死亡率	標準化死亡率	死亡率	標準化死亡率	死亡率	標準化死亡率	死亡率	標準化死亡率	死亡率	標準化死亡率
97	4.29	2.96	4.07	2.73	3.33	2.61	2.07	1.42	2.59	1.68	1.70	1.32	1.63	1.05	1.70	1.05
98	4.82	3.36	3.11	1.96	3.11	2.22	1.70	1.15	2.59	1.67	1.56	1.21	1.85	1.14	1.78	1.03
99	4.88	3.21	3.70	2.25	3.11	2.19	2.15	1.46	1.63	1.02	2.07	1.75	1.85	1.12	2.37	1.32
100	4.76	3.25	4.03	2.32	3.59	2.67	2.49	1.67	2.49	1.52	2.05	1.50	1.98	1.11	1.83	1.03

肆、歷年死因統計
二、行政區別死因統計

表52-1·臺北市松山區歷年主要死亡原因

單位：人，人/每十萬人口

疾病碼 ICD-9	死亡原因	84年			85年			86年			87年			88年			89年		
		順位	死亡 人數	每十萬 人口 死亡率	順位	死亡 人數	每十萬 人口 死亡率	順位	死亡 人數	每十萬 人口 死亡率	順位	死亡 人數	每十萬 人口 死亡率	順位	死亡 人數	每十萬 人口 死亡率	順位	死亡 人數	每十萬 人口 死亡率
01-56	所有死亡原因		797	375.45		837	397.63		832	400.24		838	404.81		894	430.00		901	434.30
08-14	惡性腫瘤	1	224	105.52	1	254	120.67	1	256	123.15	1	261	126.08	1	249	119.77	1	309	148.95
25-27-28*	心臟疾病	3	91	42.87	2	104	49.41	2	85	40.89	2	93	44.93	2	91	43.77	3	75	36.15
29	腦血管疾病	2	103	48.52	3	99	47.03	3	83	39.93	3	92	44.44	4	82	39.44	2	104	50.13
181	糖尿病	4	42	19.79	5	41	19.48	4	57	27.42	4	47	22.70	4	82	39.44	4	64	30.85
350	腎炎、腎徵候群及腎性病變	7	26	12.25	8	19	9.03	7	22	10.58	7	23	11.11	7	25	12.02	6	31	14.94
321	肺炎	6	27	12.72	6	32	15.20	8	20	9.62	7	23	11.11	6	29	13.95	9	16	7.71
E54	自殺	10	17	8.01	11	15	7.13	10	13	6.25	6	24	11.59	10	12	5.77	10	14	6.75
E47-E53	事故傷害	5	30	14.13	4	50	23.75	5	47	22.61	4	47	22.70	3	89	42.81	5	39	18.80
347	慢性肝病及肝硬化	8	21	9.89	8	19	9.03	9	19	9.14	10	17	8.21	8	23	11.06	7	23	11.09
038	敗血症	12	7	3.30	13	7	3.33	13	9	4.33	14	5	2.42	14	4	1.92	13	5	2.41
	其他		209	98.45		197	93.59		221	106.31		206	99.51		208	100.05		221	106.53

註： 年中人口數 212,280 210,498 207,878 207,010 207,906 207,459

附註：84-96年死因統計資料採國際疾病分類碼第九版(ICD-9),97年起配合衛生署改採第十版(ICD-10)。

表52-1·臺北市松山區歷年主要死亡原因(續1)

單位：人，人/每十萬人口

疾病碼 ICD-9	死亡原因	90年		91年		92年		93年		94年		95年							
		順位	死亡 人數	每十萬 人口 死亡率	順位	死亡 人數	每十萬 人口 死亡率	順位	死亡 人數	每十萬 人口 死亡率	順位	死亡 人數	每十萬 人口 死亡率	順位	死亡 人數	每十萬 人口 死亡率			
01-56	所有死亡原因		913	442.84		938	457.20		936	455.61		960	466.52		1,024	494.61		963	461.29
08-14	惡性腫瘤	1	299	145.03	1	280	136.48	1	307	149.43	1	304	147.73	1	313	151.18	1	345	165.26
25-27-28*	心臟疾病	3	89	43.17	2	121	58.98	2	92	44.78	2	101	49.08	2	134	64.72	2	104	49.82
29	腦血管疾病	2	96	46.56	3	88	42.89	4	66	32.13	3	81	39.36	3	91	43.95	3	73	34.97
181	糖尿病	4	56	27.16	4	63	30.71	3	79	38.45	4	62	30.13	4	67	32.36	4	65	31.14
350	腎炎、腎徵候群及腎性病變	7	26	12.61	5	37	18.03	7	29	14.12	7	27	13.12	7	33	15.94	8	26	12.45
321	肺炎	5	39	18.92	6	34	16.57	6	31	15.09	5	42	20.41	5	41	19.80	7	28	13.41
E54	自殺	9	20	9.70	7	24	11.70	9	19	9.25	9	18	8.75	9	20	9.66	6	30	14.37
E47-E53	事故傷害	6	34	16.49	8	23	11.21	5	41	19.96	6	38	18.47	6	35	16.91	5	34	16.29
347	慢性肝病及肝硬化	8	21	10.19	10	13	6.34	8	23	11.20	8	20	9.72	8	22	10.63	8	26	12.45
038	敗血症	12	7	3.40	11	9	4.39	11	10	4.87	12	9	4.37	11	10	4.83	15	3	1.44
	其他		226	109.62		246	119.91		239	116.34		258	125.38		258	124.62		229	109.69
註：	年中人口數		206,167		205,160		205,441		205,778		207,032		208,762						

表52-1·臺北市松山區歷年主要死亡原因(續2完)

單位：人，人/每十萬人口

疾病碼 ICD-9	死亡原因	96年			疾病碼 ICD-10	死亡原因	97年			98年			99年			100年		
		順位	死亡 人數	每十萬 人口 死亡率			順位	死亡 人數	每十萬 人口 死亡率	順位	死亡 人數	每十萬 人口 死亡率	順位	死亡 人數	每十萬 人口 死亡率	順位	死亡 人數	每十萬 人口 死亡率
01-56	所有死亡原因		1,011	480.96	A00-Y98	所有死亡原因		1,057	502.04		1,044	499.41		1,085	521.10		1,218	582.24
08-14	惡性腫瘤	1	332	157.94	C00-C97	惡性腫瘤	1	306	145.34	1	331	158.34	1	352	169.06	1	386	184.52
25-27-28	心臟疾病	2	108	51.38	I01-I02.0, I05-I09, I20-I25, I27, I30-I52	心臟疾病(高血壓 性疾病除外)	2	140	66.50	2	124	59.32	2	145	69.64	2	165	78.88
29	腦血管疾病	3	86	40.91	I60-I69	腦血管疾病	3	87	41.32	3	78	37.31	3	70	33.62	3	87	41.59
181	糖尿病	4	79	37.58	J12-J18	肺炎	4	63	29.92	5	48	22.96	5	56	26.90	4	73	34.90
350	腎炎、腎徵候群 及腎性病變	5	41	19.50	E10-E14	糖尿病	5	49	23.27	4	72	34.44	4	59	28.34	5	50	23.90
321	肺炎	6	37	17.60	A40-A41	敗血症	6	46	21.85	6	34	16.26	8	28	13.45	6	42	20.08
E54	自殺	7	29	13.80	N00-N07, N17-N19, N25-N27	腎炎、腎病徵候 群及腎病變	8	31	14.72	10	21	10.05	7	30	14.41	7	36	17.21
E47-E53	事故傷害	8	26	12.37	I10-I15	高血壓性疾病	7	37	17.57	6	34	16.26	8	28	13.45	8	32	15.30
347	慢性肝病及肝硬化	9	17	8.09	J40-J47	慢性下呼吸道疾病	9	27	12.82	8	33	15.79	6	32	15.37	9	29	13.86
038	敗血症	10	14	6.66	V01-X59, Y85-Y86	事故傷害	10	22	10.45	11	20	9.57	11	24	11.53	10	21	10.04
	其他		242	115.13		其他		249	118.27		249	119.11		261	125.35		297	141.98

註：年中人口數 210,204 210,542 209,046 208,215 209,191

表52-2·臺北市信義區歷年主要死亡原因

單位：人，人/每十萬人口

疾病碼 ICD-9	死亡原因	84年			85年			86年			87年			88年			89年		
		順位	死亡 人數	每十萬 人口 死亡率	順位	死亡 人數	每十萬 人口 死亡率	順位	死亡 人數	每十萬 人口 死亡率	順位	死亡 人數	每十萬 人口 死亡率	順位	死亡 人數	每十萬 人口 死亡率	順位	死亡 人數	每十萬 人口 死亡率
01-56	所有死亡原因		1,176	479.31		1,172	484.31		1,208	503.23		1,305	541.06		1,230	507.83		1,239	513.88
08-14	惡性腫瘤	1	303	123.50	1	306	126.45	1	327	136.22	1	371	153.82	1	343	141.61	1	351	145.58
25-27-28*	心臟疾病	2	121	49.32	2	135	55.79	2	159	66.24	2	141	58.46	2	145	59.87	2	132	54.75
29	腦血管疾病	3	120	48.91	3	128	52.89	3	134	55.82	3	134	55.56	3	108	44.59	3	124	51.43
181	糖尿病	5	59	24.05	4	71	29.34	4	93	38.74	4	67	27.78	4	89	36.75	4	92	38.16
321	肺炎	6	48	19.56	6	47	19.42	8	30	12.50	8	38	15.75	5	63	26.01	8	30	12.44
350	腎炎、腎微候群及腎性病變	9	33	13.45	7	45	18.60	6	33	13.75	7	46	19.07	7	45	18.58	7	36	14.93
347	慢性肝病及肝硬化	7	36	14.67	9	31	12.81	7	31	12.91	6	51	21.14	8	36	14.86	6	39	16.18
E54	自殺	11	16	6.52	10	30	12.40	12	16	6.67	9	26	10.78	10	26	10.73	9	21	8.71
E47-E53	事故傷害	4	81	33.01	5	63	26.03	5	57	23.75	5	56	23.22	6	58	23.95	5	54	22.40
26	高血壓性疾病	8	34	13.86	8	34	14.05	9	29	12.08	10	25	10.37	9	29	11.97	10	17	7.05
	其他		325	132.46		282	116.53		299	124.56		350	145.11		288	118.91		343	142.26

註：年中人口數 245,352 241,996 240,050 241,194 242,208 241,106

附註：84-96年死因統計資料採國際疾病分類碼第九版(ICD-9),97年起配合衛生署改採第十版(ICD-10)。

表52-2·臺北市信義區歷年主要死亡原因(續1)

單位：人，人/每十萬人口

疾病碼 ICD-9	死亡原因	90年		91年		92年		93年		94年		95年							
		順位	死亡 人數	每十萬 人口 死亡率	順位	死亡 人數	每十萬 人口 死亡率	順位	死亡 人數	每十萬 人口 死亡率	順位	死亡 人數	每十萬 人口 死亡率	順位	死亡 人數	每十萬 人口 死亡率			
01-56	所有死亡原因		1,355	567.15		1,308	550.86		1,353	573.36		1,331	569.90		1,366	589.70		1,271	549.91
08-14	惡性腫瘤	1	410	171.61	1	383	161.30	1	367	155.52	1	373	159.71	1	430	185.63	1	401	173.50
25-27-28*	心臟疾病	2	151	63.20	2	161	67.80	2	166	70.35	2	178	76.22	3	159	68.64	2	134	57.98
29	腦血管疾病	3	141	59.02	3	111	46.75	3	128	54.24	3	115	49.24	2	163	70.37	3	105	45.43
181	糖尿病	4	90	37.67	5	52	21.90	4	106	44.92	4	74	31.69	4	80	34.54	3	105	45.43
321	肺炎	6	41	17.16	4	73	30.74	5	52	22.04	6	52	22.27	5	51	22.02	5	61	26.39
350	腎炎、腎徵候群及腎性病變	7	35	14.65	7	43	18.11	6	50	21.19	5	59	25.26	6	50	21.58	6	45	19.47
347	慢性肝病及肝硬化	8	34	14.23	9	25	10.53	9	32	13.56	9	32	13.70	8	31	13.38	9	23	9.95
E54	自殺	9	31	12.98	8	36	15.16	7	39	16.53	8	35	14.99	7	45	19.43	7	40	17.31
E47-E53	事故傷害	5	49	20.51	6	44	18.53	8	37	15.68	7	39	16.70	9	27	11.66	8	28	12.11
26	高血壓性疾病	12	12	5.02	10	20	8.42	10	15	6.36	10	21	8.99	10	18	7.77	10	17	7.36
	其他		361	151.10		360	151.61		361	152.98		353	151.15		312	134.69		312	134.99
註：	年中人口數		238,912			237,446			235,976			233,548			231,643			231,128	

表52-2·臺北市信義區歷年主要死亡原因（續2完）

單位：人，人/每十萬人口

疾病碼 ICD-9	死亡原因	96年			疾病碼 ICD-10	死亡原因	97年			98年			99年			100年		
		順位	死亡 人數	每十萬 人口 死亡率			順位	死亡 人數	每十萬 人口 死亡率	順位	死亡 人數	每十萬 人口 死亡率	順位	死亡 人數	每十萬 人口 死亡率	順位	死亡 人數	每十萬 人口 死亡率
01-56	所有死亡原因		1,363	592.17	A00-Y98	所有死亡原因		1,342	587.77		1,357	598.94		1,336	593.18		1,382	612.00
08-14	惡性腫瘤	1	427	185.51	C00-C97	惡性腫瘤	1	397	173.88	1	437	192.88	1	424	188.25	1	441	195.29
25-27-28*	心臟疾病	2	167	72.55	I01-I02.0, I05-I09, I20-I25, I27, I30-I52	心臟疾病(高血 壓性疾病除外)	2	181	79.28	2	142	62.67	2	143	63.49	2	147	65.10
29	腦血管疾病	3	133	57.78	I60-I69	腦血管疾病	3	115	50.37	3	111	48.99	4	82	36.41	3	93	41.18
181	糖尿病	4	76	33.02	J12-J18	肺炎	4	87	38.10	5	74	32.66	3	93	41.29	4	87	38.53
321	肺炎	5	65	28.24	A40-A41	敗血症	6	47	20.59	7	48	21.19	9	36	15.98	5	66	29.23
350	腎炎、腎徵候群 及腎性病變	6	40	17.38	J40-J47	慢性下呼吸道疾 病	8	45	19.71	6	49	21.63	7	42	18.65	6	57	25.24
347	慢性肝病及肝硬 化	7	29	12.60	E10-E14	糖尿病	5	51	22.34	4	81	35.75	5	56	24.86	7	49	21.70
E54	自殺	8	27	11.73	I10-I15	高血壓性疾病	9	41	17.96	8	44	19.42	12	32	14.21	8	40	17.71
E47-E53	事故傷害	9	24	10.43	N00-N07, N17-N19, N25-N27	腎炎、腎病徵候 群及腎病變	6	47	20.59	9	42	18.54	6	45	19.98	9	36	15.94
26	高血壓性疾病	10	15	6.52	K70, K73-K74	慢性肝病及肝硬 化	13	22	9.64	11	30	13.24	11	33	14.65	10	27	11.96
	其他		360	156.40		其他		309	135.34		299	131.97		350	155.40		339	150.12
註：	年中人口數		230,172				228,319			226,567			225,228			225,817		

表52-3·臺北市大安區歷年主要死亡原因

單位：人，人/每十萬人口

疾病碼 ICD-9	死亡原因	84年		85年		86年		87年		88年		89年							
		順位	死亡 人數	每十萬 人口 死亡率	順位	死亡 人數	每十萬 人口 死亡率	順位	死亡 人數	每十萬 人口 死亡率	順位	死亡 人數	每十萬 人口 死亡率	順位	死亡 人數	每十萬 人口 死亡率			
01-56	所有死亡原因		1,416	424.70		1,431	442.54		1,435	454.53		1,414	446.61		1,471	462.50		1,448	456.72
08-14	惡性腫瘤	1	410	122.97	1	455	140.71	1	444	140.64	1	410	129.50	1	438	137.71	1	409	129.00
25-27-28*	心臟疾病	2	184	55.19	2	154	47.63	2	176	55.75	2	181	57.17	2	177	55.65	3	151	47.63
29	腦血管疾病	3	169	50.69	3	148	45.77	3	143	45.29	3	140	44.22	3	151	47.48	2	157	49.52
181	糖尿病	5	74	22.19	5	74	22.88	4	85	26.92	5	65	20.53	4	102	32.07	4	112	35.33
321	肺炎	6	49	14.70	6	43	13.30	9	35	11.09	8	42	13.27	7	43	13.52	8	35	11.04
350	腎炎、腎微候群及腎性病變	7	45	13.50	8	41	12.68	7	49	15.52	6	54	17.06	6	49	15.41	6	54	17.03
E47-E53	事故傷害	4	80	23.99	4	79	24.43	5	57	18.05	4	70	22.11	5	66	20.75	5	62	19.56
E54	自殺	9	24	7.20	13	10	3.09	10	28	8.87	13	13	4.11	11	13	4.09	10	21	6.62
038	敗血症	12	10	3.00	11	16	4.95	12	15	4.75	11	15	4.74	16	5	1.57	14	9	2.84
347	慢性肝病及肝硬化	10	22	6.60	9	37	11.44	8	37	11.72	9	29	9.16	8	39	12.26	7	38	11.99
	其他		349	104.68		374	115.66		366	115.93		395	124.76		388	121.99		400	126.17

註：年人口數 333,412 323,358 315,709 316,610 318,056 317,044

附註：84-96年死因統計資料採國際疾病分類碼第九版(ICD-9),97年起配合衛生署改採第十版(ICD-10)。

表52-3·臺北市大安區歷年主要死亡原因(續1)

單位：人，人/每十萬人口

疾病碼 ICD-9	死亡原因	90年		91年		92年		93年		94年		95年							
		順位	死亡 人數	每十萬 人口 死亡率	順位	死亡 人數	每十萬 人口 死亡率	順位	死亡 人數	每十萬 人口 死亡率	順位	死亡 人數	每十萬 人口 死亡率	順位	死亡 人數	每十萬 人口 死亡率			
01-56	所有死亡原因		1,507	476.30		1,509	477.89		1,570	499.42		1,584	506.42		1,638	524.39		1,546	493.66
08-14	惡性腫瘤	1	481	152.02	1	514	162.78	1	488	155.23	1	527	168.49	1	501	160.39	1	495	158.06
25-27-28*	心臟疾病	2	179	56.57	2	158	50.04	2	198	62.98	2	210	67.14	2	225	72.03	2	174	55.56
29	腦血管疾病	3	151	47.72	3	122	38.64	3	139	44.22	3	126	40.28	3	142	45.46	3	121	38.64
181	糖尿病	4	89	28.13	4	111	35.15	4	114	36.26	4	107	34.21	4	106	33.94	4	105	33.53
321	肺炎	6	45	14.22	7	57	18.05	5	76	24.18	6	51	16.31	5	89	28.49	6	46	14.69
350	腎炎、腎徵候群及腎性病變	5	54	17.07	5	60	19.00	7	54	17.18	5	63	20.14	6	78	24.97	5	58	18.52
E47-E53	事故傷害	7	44	13.91	6	58	18.37	6	62	19.72	7	43	13.75	7	44	14.09	8	37	11.81
E54	自殺	9	24	7.59	8	37	11.72	10	23	7.32	8	35	11.19	8	40	12.81	7	40	12.77
038	敗血症	12	14	4.42	12	10	3.17	12	9	2.86	12	11	3.52	14	6	1.92	11	22	7.02
347	慢性肝病及肝硬化	8	35	11.06	9	30	9.50	8	37	11.77	9	25	7.99	9	30	9.60	8	37	11.81
	其他		391	123.58		382	120.98		370	117.70		386	123.41		377	120.69		411	131.24
註：	年中人口數		316,398			315,766			314,362			312,782			312,360			313,169	

表52-3·臺北市大安區歷年主要死亡原因（續2完）

單位：人，人/每十萬人口

疾病碼 ICD-9	死亡原因	96年			疾病碼 ICD-10	死亡原因	97年			98年			99年			100年		
		順位	死亡 人數	每十萬 人口 死亡率			順位	死亡 人數	每十萬 人口 死亡率	順位	死亡 人數	每十萬 人口 死亡率	順位	死亡 人數	每十萬 人口 死亡率	順位	死亡 人數	每十萬 人口 死亡率
01-56	所有死亡原因		1,598	508.03	A00-Y98	所有死亡原因		1,715	545.51		1,667	533.05		1,779	570.95		1,816	580.74
08-14	惡性腫瘤	1	473	150.37	C00-C97	惡性腫瘤	1	501	159.36	1	549	175.55	1	572	183.58	1	544	173.97
25-27-28	心臟疾病	2	194	61.68	I01-I02.0, I05-I09, I20-I25, I27, I30-I52	心臟疾病(高血 壓性疾病除外)	2	237	75.39	2	200	63.95	2	213	68.36	2	233	74.51
29	腦血管疾病	3	145	46.10	I60-I69	腦血管疾病	3	131	41.67	3	115	36.77	3	129	41.40	3	129	41.25
181	糖尿病	4	118	37.51	J12-J18	肺炎	4	92	29.26	4	98	31.34	4	108	34.66	4	100	31.98
321	肺炎	5	78	24.80	E10-E14	糖尿病	5	74	23.54	5	75	23.98	5	78	25.03	5	79	25.26
350	腎炎、腎徵候群 及腎性病變	6	61	19.39	J40-J47	慢性下呼吸道 疾病	6	63	20.04	6	56	17.91	7	48	15.40	6	72	23.02
E47-E53	事故傷害	7	37	11.76	A40-A41	敗血症	8	54	17.18	10	41	13.11	6	57	18.29	7	59	18.87
E54	自殺	8	36	11.45	V01-X59, Y85-Y86	事故傷害	9	45	14.31	11	38	12.15	11	43	13.80	8	55	17.59
038	敗血症	9	25	7.95	N00-N07, N17-N19, N25-N27	腎炎、腎病徵 候群及腎病變	7	55	17.49	7	49	15.67	9	45	14.44	9	51	16.31
347	慢性肝病及肝硬化	10	22	6.99	I10-I15	高血壓性 疾病	9	45	14.31	8	48	15.35	9	45	14.44	10	43	13.75
	其他		409	130.03		其他		418	132.96		398	127.27		441	141.53		451	144.23

註：年中人口數 314,548 314,386 312,730 311,589 312,706

表52-4·臺北市中山區歷年主要死亡原因

單位：人，人/每十萬人口

疾病碼 ICD-9	死亡原因	84年			85年			86年			87年			88年			89年		
		順位	死亡 人數	每十萬 人口 死亡率	順位	死亡 人數	每十萬 人口 死亡率	順位	死亡 人數	每十萬 人口 死亡率	順位	死亡 人數	每十萬 人口 死亡率	順位	死亡 人數	每十萬 人口 死亡率	順位	死亡 人數	每十萬 人口 死亡率
01-56	所有死亡原因		987	440.48		972	444.28		1,037	484.33		989	462.79		949	441.58		1,017	472.82
08-14	惡性腫瘤	1	289	128.97	1	281	128.44	1	323	150.86	1	302	141.32	1	293	136.34	1	325	151.10
25-27-28*	心臟疾病	2	124	55.34	3	120	54.85	3	106	49.51	3	96	44.92	2	99	46.07	3	88	40.91
29	腦血管疾病	3	106	47.31	2	129	58.96	2	111	51.84	2	105	49.13	3	91	42.34	2	99	46.03
181	糖尿病	5	47	20.98	5	46	21.03	5	64	29.89	4	56	26.20	4	59	27.45	3	88	40.91
321	肺炎	7	32	14.28	9	17	7.77	8	30	14.01	8	26	12.17	8	29	13.49	9	17	7.90
350	腎炎、腎微候群及腎性病變	8	25	11.16	6	29	13.26	6	37	17.28	7	34	15.91	7	33	15.36	5	52	24.18
E47-E53	事故傷害	4	64	28.56	4	63	28.80	4	75	35.03	5	49	22.93	5	49	22.80	6	46	21.39
E54	自殺	10	20	8.93	9	17	7.77	10	17	7.94	11	17	7.95	9	22	10.24	8	25	11.62
347	慢性肝病及肝硬化	6	37	16.51	8	22	10.06	7	32	14.95	6	39	18.25	6	38	17.68	7	28	13.02
038	敗血症	15	4	1.79	11	13	5.94	13	13	6.07	13	8	3.74	15	5	2.33	13	10	4.65
	其他		239	106.66		235	107.41		229	106.95		257	120.26		231	107.49		239	111.12

註：年人口數 224,076 218,782 214,109 213,703 214,910 215,092

附註：84-96年死因統計資料採國際疾病分類碼第九版(ICD-9),97年起配合衛生署改採第十版(ICD-10)。

表52-4·臺北市中山區歷年主要死亡原因(續1)

單位：人，人/每十萬人口

疾病碼 ICD-9	死亡原因	90年		91年		92年		93年		94年		95年							
		順位	死亡 人數	每十萬 人口 死亡率	順位	死亡 人數	每十萬 人口 死亡率	順位	死亡 人數	每十萬 人口 死亡率	順位	死亡 人數	每十萬 人口 死亡率						
01-56	所有死亡原因		1,074	497.71		1,045	482.00		1,114	512.69		1,123	517.67		1,178	543.14		1,106	506.77
08-14	惡性腫瘤	1	349	161.73	1	359	165.59	1	354	162.92	1	370	170.56	1	374	172.44	1	351	160.83
25-27-28*	心臟疾病	2	110	50.98	2	114	52.58	2	120	55.23	2	154	70.99	2	146	67.32	2	138	63.23
29	腦血管疾病	3	104	48.20	3	87	40.13	3	104	47.86	3	83	38.26	3	102	47.03	3	105	48.11
181	糖尿病	4	100	46.34	4	82	37.82	4	58	26.69	4	71	32.73	4	91	41.96	4	71	32.53
321	肺炎	7	25	11.59	8	26	11.99	7	35	16.11	5	35	16.13	5	49	22.59	6	48	21.99
350	腎炎、腎徵候群及腎性病變	5	52	24.10	6	31	14.30	5	57	26.23	7	31	14.29	7	36	16.60	7	27	12.37
E47-E53	事故傷害	6	38	17.61	5	41	18.91	6	36	16.57	9	27	12.45	8	33	15.22	8	23	10.54
E54	自殺	7	25	11.59	7	27	12.45	9	27	12.43	5	35	16.13	6	44	20.29	5	49	22.45
347	慢性肝病及肝硬化	9	23	10.66	9	23	10.61	8	30	13.81	8	30	13.83	9	27	12.45	9	22	10.08
038	敗血症	12	8	3.71	12	6	2.77	13	7	3.22	12	5	2.30	10	15	6.92	11	11	5.04
	其他		240	111.22		249	114.85		286	131.62		282	129.99		261	120.34		261	119.59
註：	年中人口數		215,788			216,806			217,284			216,934			216,887			218,244	

表52-4·臺北市中山區歷年主要死亡原因(續2完)

單位：人，人/每十萬人口

疾病碼 ICD-9	死亡原因	96年			疾病碼 ICD-10	死亡原因	97年			98年			99年			100年		
		順位	死亡 人數	每十萬 人口 死亡率			順位	死亡 人數	每十萬 人口 死亡率	順位	死亡 人數	每十萬 人口 死亡率	順位	死亡 人數	每十萬 人口 死亡率	順位	死亡 人數	每十萬 人口 死亡率
01-56	所有死亡原因		1,230	561.56	A00-Y98	所有死亡原因		1,264	578.06		1,192	545.43		1,261	575.31		1,341	603.74
08-14	惡性腫瘤	1	384	175.32	C00-C97	惡性腫瘤	1	382	174.70	1	417	190.81	1	402	183.41	1	418	188.19
25-27-28*	心臟疾病	2	147	67.11	I01-I02.0, I05-I09, I20-I25, I27, I30-I52	心臟疾病(高血壓 性疾病除外)	2	167	76.37	2	143	65.43	2	145	66.15	2	156	70.23
29	腦血管疾病	3	109	49.76	I60-I69	腦血管疾病	3	112	51.22	3	96	43.93	3	89	40.60	3	101	45.47
181	糖尿病	4	86	39.26	J12-J18	肺炎	4	70	32.01	4	76	34.78	4	73	33.31	4	73	32.87
321	肺炎	5	67	30.59	E10-E14	糖尿病	5	69	31.56	5	47	21.51	5	63	28.74	5	66	29.71
350	腎炎、腎徵候 群及腎性病變	6	44	20.09	A40-A41	敗血症	7	37	16.92	7	36	16.47	7	42	19.16	6	61	27.46
E47-E53	事故傷害	7	31	14.15	I10-I15	高血壓性疾病	11	25	11.43	11	28	12.81	12	30	13.69	7	37	16.66
E54	自殺	8	29	13.24	J40-J47	慢性下呼吸道疾 病	10	30	13.72	10	29	13.27	11	31	14.14	7	37	16.66
347	慢性肝病及肝 硬化	9	23	10.50	X60-X84, Y87.0	蓄意自我傷害(自 殺)	9	32	14.63	9	31	14.18	9	34	15.51	9	35	15.76
038	敗血症	10	21	9.59	N00-N07, N17-N19, N25-N27	腎炎、腎病徵候 群及腎病變	8	36	16.46	6	39	17.85	6	46	20.99	9	35	15.76
	其他		289	131.94		其他		304	139.03		250	114.39		306	139.61		322	144.97

註：年中人口數 219,033 218,662 218,543 219,186 222,114

表52-5·臺北市中正區歷年主要死亡原因

單位：人，人/每十萬人口

疾病碼 ICD-9	死亡原因	84年			85年			86年			87年			88年			89年		
		順位	死亡 人數	每十萬 人口 死亡率	順位	死亡 人數	每十萬 人口 死亡率	順位	死亡 人數	每十萬 人口 死亡率	順位	死亡 人數	每十萬 人口 死亡率	順位	死亡 人數	每十萬 人口 死亡率	順位	死亡 人數	每十萬 人口 死亡率
01-56	所有死亡原因		786	454.91		821	486.17		778	468.89		802	483.88		840	506.24		917	558.44
08-14	惡性腫瘤	1	244	141.22	1	210	124.35	1	242	145.85	1	227	136.96	1	247	148.86	1	275	167.47
25-27-28*	心臟疾病	3	77	44.57	2	100	59.22	2	103	62.08	2	101	60.94	2	111	66.90	2	97	59.07
29	腦血管疾病	2	86	49.77	3	97	57.44	3	69	41.59	3	80	48.27	3	66	39.78	3	88	53.59
181	糖尿病	4	39	22.57	4	49	29.02	4	47	28.33	5	38	22.93	4	44	26.52	4	66	40.19
350	腎炎、腎徵候群及腎性病變	9	20	11.58	6	30	17.76	6	24	14.46	7	27	16.29	6	31	18.68	6	30	18.27
321	肺炎	7	27	15.63	8	27	15.99	9	18	10.85	8	25	15.08	7	28	16.87	8	24	14.62
E47-E53	事故傷害	5	32	18.52	5	45	26.65	5	40	24.11	4	46	27.75	5	37	22.30	5	38	23.14
E54	自殺	11	8	4.63	10	13	7.70	15	5	3.01	12	5	3.02	11	11	6.63	11	10	6.09
347	慢性肝病及肝硬化	7	27	15.63	9	25	14.80	7	21	12.66	6	33	19.91	7	28	16.87	7	27	16.44
26	高血壓性疾病	6	30	17.36	7	28	16.58	8	19	11.45	9	14	8.45	9	19	11.45	9	20	12.18
	其他		196	113.44		197	116.66		190	114.51		206	124.29		218	131.38		242	147.37

註：年中人口數 172,780 168,872 165,924 165,744 165,928 164,207

附註：84-96年死因統計資料採國際疾病分類碼第九版(ICD-9),97年起配合衛生署改採第十版(ICD-10)。

表52-5·臺北市中正區歷年主要死亡原因(續1)

單位：人，人/每十萬人口

疾病碼 ICD-9	死亡原因	90年		91年		92年		93年		94年		95年							
		順位	死亡 人數	每十萬 人口 死亡率	順位	死亡 人數	每十萬 人口 死亡率	順位	死亡 人數	每十萬 人口 死亡率	順位	死亡 人數	每十萬 人口 死亡率	順位	死亡 人數	每十萬 人口 死亡率			
01-56	所有死亡原因		864	532.14		905	559.60		870	541.37		858	539.48		892	564.88		843	533.65
08-14	惡性腫瘤	1	267	164.45	1	288	178.08	1	245	152.45	1	245	154.05	1	282	178.58	1	267	169.02
25-27-28*	心臟疾病	2	111	68.37	2	101	62.45	2	111	69.07	2	113	71.05	2	102	64.59	2	80	50.64
29	腦血管疾病	3	94	57.90	3	88	54.41	3	73	45.43	3	89	55.96	3	88	55.73	3	62	39.25
181	糖尿病	4	58	35.72	4	62	38.34	4	64	39.82	4	59	37.10	4	58	36.73	4	53	33.55
350	腎炎、腎徵候群及腎性病變	5	32	19.71	7	25	15.46	6	32	19.91	5	34	21.38	7	23	14.57	6	31	19.62
321	肺炎	6	26	16.01	5	34	21.02	5	56	34.85	6	24	15.09	5	30	19.00	5	51	32.28
E47-E53	事故傷害	7	22	13.55	6	29	17.93	8	16	9.96	8	21	13.20	6	24	15.20	8	25	15.83
E54	自殺	9	12	7.39	8	20	12.37	7	18	11.20	7	22	13.83	8	19	12.03	9	24	15.19
347	慢性肝病及肝硬化	8	19	11.70	10	12	7.42	9	15	9.33	8	21	13.20	9	18	11.40	7	26	16.46
26	高血壓性疾病	10	10	6.16	9	17	10.51	10	14	8.71	10	11	6.92	10	10	6.33	10	14	8.86
	其他		213	131.19		229	141.60		226	140.63		219	137.70		238	150.72		210	132.94
註：	年中人口數		162,362		161,722		160,704		159,042		157,911		157,970						

表52-5·臺北市中正區歷年主要死亡原因（續2完）

單位：人，人/每十萬人口

疾病碼 ICD-9	死亡原因	96年			疾病碼 ICD-10	死亡原因	97年			98年			99年			100年				
		順位	死亡 人數	每十萬 人口 死亡率			順位	死亡 人數	每十萬 人口 死亡率	順位	死亡 人數	每十萬 人口 死亡率	順位	死亡 人數	每十萬 人口 死亡率	順位	死亡 人數	每十萬 人口 死亡率		
01-56	所有死亡原因		874	549.53	A00-Y98	所有死亡原因		957	600.33		897	563.99		885	556.10		957	596.29		
08-14	惡性腫瘤	1	258	162.22	C00-C97	惡性腫瘤	1	303	190.07	1	276	173.54	1	278	174.68	1	263	163.87		
25-27-28*	心臟疾病	2	86	54.07	I01-I02.0, I05-I09, I20-I25, I27, I30-I52	心臟疾病(高血壓 性疾病除外)	2	127	79.67	2	116	72.94	2	103	64.72	2	118	73.52		
29	腦血管疾病	3	75	47.16	I60-I69	腦血管疾病	3	71	44.54	3	58	36.47	3	56	35.19	3	54	33.65		
181	糖尿病	4	58	36.47	J12-J18	肺炎	4	70	43.91	4	49	30.81	4	51	32.05	4	52	32.40		
350	腎炎、腎徵候群 及腎性病變	5	52	32.70	E10-E14	糖尿病	7	30	18.82	5	46	28.92	7	32	20.11	5	38	23.68		
321	肺炎	6	38	23.89	A40-A41	敗血症	5	41	25.72	6	31	19.49	6	36	22.62	6	31	19.32		
E47-E53	事故傷害	7	25	15.72	N00-N07, N17-N19, N25-N27	腎炎、腎病徵候 群及腎病變	6	35	21.96	6	31	19.49	10	18	11.31	6	31	19.32		
E54	自殺	8	22	13.83	V01-X59, Y85-Y86	事故傷害	9	21	13.17	9	23	14.46	13	15	9.43	8	30	18.69		
347	慢性肝病及肝硬化	9	17	10.69	J40-J47	慢性下呼吸道疾 病	8	22	13.80	8	27	16.98	9	21	13.20	8	30	18.69		
26	高血壓性疾病	10	10	6.29	I10-I15	高血壓性疾病	10	19	11.92	10	21	13.20	5	41	25.76	10	27	16.82		
	其他		233	146.50		其他		218	136.75		219	137.70		234	147.04		283	176.33		
註：	年中人口數		159,045					159,412				159,045			159,144			160,493		

表52-6·臺北市大同區歷年主要死亡原因

單位：人，人/每十萬人口

疾病碼 ICD-9	死亡原因	84年		85年		86年		87年		88年		89年							
		順位	死亡 人數	每十萬 人口 死亡率	順位	死亡 人數	每十萬 人口 死亡率	順位	死亡 人數	每十萬 人口 死亡率	順位	死亡 人數	每十萬 人口 死亡率	順位	死亡 人數	每十萬 人口 死亡率			
01-56	所有死亡原因		733	536.47		711	528.07		756	564.51		778	580.11		775	578.22		747	561.24
08-14	惡性腫瘤	1	230	168.33	1	194	144.09	1	232	173.24	1	204	152.11	1	223	166.38	1	201	151.02
25-27-28*	心臟疾病	2	73	53.43	2	88	65.36	2	111	82.88	2	96	71.58	2	91	67.89	4	68	51.09
29	腦血管疾病	3	72	52.70	3	84	62.39	3	89	66.46	3	94	70.09	3	87	64.91	2	101	75.88
181	糖尿病	4	48	35.13	5	43	31.94	5	39	29.12	4	54	40.26	4	48	35.81	3	69	51.84
350	腎炎、腎徵候群及腎性病變	6	30	21.96	6	30	22.28	7	26	19.41	6	31	23.12	8	23	17.16	6	26	19.53
321	肺炎	8	22	16.10	9	15	11.14	8	17	12.69	8	17	12.68	7	24	17.91	8	24	18.03
E47-E53	事故傷害	5	47	34.40	4	46	34.17	4	42	31.36	5	53	39.52	5	33	24.62	5	37	27.80
347	慢性肝病及肝硬化	7	25	18.30	7	21	15.60	6	28	20.91	7	19	14.17	6	30	22.38	7	25	18.78
E54	自殺	11	10	7.32	12	7	5.20	13	7	5.23	10	11	8.20	14	6	4.48	9	13	9.77
038	敗血症	10	12	8.78	11	9	6.68	13	7	5.23	9	13	9.69	16	2	1.49	12	4	3.01
	其他		164	120.03		174	129.23		158	117.98		186	138.69		208	155.19		179	134.49

註： 年中人口數 136,634 134,640 133,922 134,112 134,033 133,098

附註：84-96年死因統計資料採國際疾病分類碼第九版(ICD-9),97年起配合衛生署改採第十版(ICD-10)。

表52-6·臺北市大同區歷年主要死亡原因(續1)

單位：人，人/每十萬人口

疾病碼 ICD-9	死亡原因	90年		91年		92年		93年		94年		95年							
		順位	死亡 人數	每十萬 人口 死亡率	順位	死亡 人數	每十萬 人口 死亡率	順位	死亡 人數	每十萬 人口 死亡率	順位	死亡 人數	每十萬 人口 死亡率	順位	死亡 人數	每十萬 人口 死亡率			
01-56	所有死亡原因		749	567.34		811	618.09		812	623.38		766	593.91		867	679.14		802	632.16
08-14	惡性腫瘤	1	223	168.92	1	250	190.53	1	242	185.78	1	205	158.94	1	228	178.60	1	273	215.19
25-27-28*	心臟疾病	3	73	55.30	2	93	70.88	2	97	74.47	2	89	69.01	2	95	74.42	2	96	75.67
29	腦血管疾病	2	88	66.66	3	69	52.59	3	80	61.42	3	73	56.60	3	89	69.72	4	55	43.35
181	糖尿病	4	51	38.63	4	62	47.25	4	56	42.99	4	60	46.52	4	63	49.35	3	56	44.14
350	腎炎、腎徵候群及腎性病變	5	36	27.27	5	29	22.10	5	42	32.24	5	33	25.59	5	42	32.90	6	25	19.71
321	肺炎	9	15	11.36	6	27	20.58	6	26	19.96	6	32	24.81	7	25	19.58	5	29	22.86
E47-E53	事故傷害	6	29	21.97	8	19	14.48	7	24	18.42	8	20	15.51	8	24	18.80	8	20	15.76
347	慢性肝病及肝硬化	7	24	18.18	7	21	16.00	8	22	16.89	7	21	16.28	9	22	17.23	10	10	7.88
E54	自殺	8	17	12.88	8	19	14.48	9	15	11.52	9	19	14.73	6	30	23.50	7	22	17.34
038	敗血症	11	11	8.33	12	6	4.57	12	5	3.84	12	6	4.65	10	18	14.10	9	11	8.67
	其他		182	137.86		216	164.62		203	155.84		208	161.27		231	180.95		205	161.59
註：	年中人口數		132,018		131,210		130,258		128,976		127,661		126,867						

表52-6·臺北市大同區歷年主要死亡原因（續2完）

單位：人，人/每十萬人口

疾病碼 ICD-9	死亡原因	96年			疾病碼 ICD-10	死亡原因	97年			98年			99年			100年		
		順位	死亡 人數	每十萬 人口 死亡率			順位	死亡 人數	每十萬 人口 死亡率	順位	死亡 人數	每十萬 人口 死亡率	順位	死亡 人數	每十萬 人口 死亡率	順位	死亡 人數	每十萬 人口 死亡率
01-56	所有死亡原因		810	640.19	A00-Y98	所有死亡原因		893	712.18		859	692.60		806	650.00		859	683.81
08-14	惡性腫瘤	1	259	204.70	C00-C97	惡性腫瘤	1	267	212.93	1	255	205.60	1	255	205.65	1	244	194.24
25-27-28*	心臟疾病	2	94	74.29	I01-I02.0, I05-I09, I20-I25, I27, I30-I52	心臟疾病(高血 壓性疾病除外)	2	118	94.11	2	105	84.66	2	83	66.94	2	98	78.01
29	腦血管疾病	3	68	53.74	I60-I69	腦血管疾病	3	65	51.84	3	84	67.73	3	58	46.77	3	61	48.56
181	糖尿病	4	50	39.52	J12-J18	肺炎	4	61	48.65	5	41	33.06	4	49	39.52	4	56	44.58
350	腎炎、腎徵候 群及腎性病變	5	35	27.66	E10-E14	糖尿病	5	55	43.86	4	58	46.76	5	43	34.68	5	48	38.21
321	肺炎	6	29	22.92	A40-A41	敗血症	6	32	25.52	6	32	25.80	6	32	25.81	6	39	31.05
E47-E53	事故傷害	7	24	18.97	N00-N07, N17-N19, N25-N27	腎炎、腎病徵候 群及腎病變	8	23	18.34	8	26	20.96	7	28	22.58	7	26	20.70
347	慢性肝病及肝 硬化	7	24	18.97	J40-J47	慢性下呼吸道疾 病	7	26	20.74	7	27	21.77	8	23	18.55	8	25	19.90
E54	自殺	9	18	14.23	I10-I15	高血壓性疾病	9	21	16.75	11	17	13.71	12	15	12.10	9	22	17.51
038	敗血症	10	13	10.27	V01-X59, Y85-Y86	事故傷害	9	21	16.75	8	26	20.96	10	17	13.71	10	20	15.92
	其他		196	154.91		其他		204	162.69		188	151.58		203	163.71		220	175.13

註：年中人口數 126,526 125,391 124,026 124,000 125,620

表52-7·臺北市萬華區歷年主要死亡原因

單位：人，人/每十萬人口

疾病碼 ICD-9	死亡原因	84年			85年			86年			87年			88年			89年		
		順位	死亡 人數	每十萬 人口 死亡率	順位	死亡 人數	每十萬 人口 死亡率	順位	死亡 人數	每十萬 人口 死亡率	順位	死亡 人數	每十萬 人口 死亡率	順位	死亡 人數	每十萬 人口 死亡率	順位	死亡 人數	每十萬 人口 死亡率
01-56	所有死亡原因		1,094	506.93		1,218	573.08		1,227	584.91		1,186	567.13		1,283	614.28		1,269	611.86
08-14	惡性腫瘤	1	270	125.11	1	317	149.15	1	322	153.50	1	301	143.94	1	366	175.24	1	332	160.08
25-27-28*	心臟疾病	2	136	63.02	2	151	71.05	2	167	79.61	2	128	61.21	2	145	69.42	3	123	59.31
29	腦血管疾病	3	127	58.85	3	132	62.11	3	131	62.45	3	123	58.82	3	127	60.81	2	129	62.20
181	糖尿病	5	57	26.41	5	63	29.64	4	83	39.57	4	72	34.43	4	100	47.88	4	106	51.11
321	肺炎	8	30	13.90	10	23	10.82	10	24	11.44	9	25	11.95	8	29	13.88	9	26	12.54
350	腎炎、腎微候群及腎性病變	7	35	16.22	7	35	16.47	7	33	15.73	6	46	22.00	7	45	21.55	6	49	23.63
347	慢性肝病及肝硬化	6	43	19.93	6	54	25.41	6	47	22.40	7	45	21.52	6	49	23.46	7	34	16.39
E54	自殺	11	19	8.80	9	27	12.70	8	27	12.87	11	20	9.56	11	16	7.66	8	29	13.98
E47-E53	事故傷害	4	73	33.83	4	89	41.88	5	71	33.85	5	67	32.04	5	65	31.12	5	64	30.86
323	支氣管炎、肺氣腫及氣喘	9	24	11.12	11	19	8.94	11	23	10.96	9	25	11.95	10	22	10.53	13	14	6.75
	其他		280	129.74		308	144.92		299	142.53		334	159.72		319	152.73		363	175.02

註： 年中人口數 215,808 212,537 209,778 209,122 208,862 207,399

附註：84-96年死因統計資料採國際疾病分類碼第九版(ICD-9),97年起配合衛生署改採第十版(ICD-10)。

表52-7·臺北市萬華區歷年主要死亡原因(續1)

單位：人，人/每十萬人口

疾病碼 ICD-9	死亡原因	90年		91年		92年		93年		94年		95年							
		順位	死亡 人數	每十萬 人口 死亡率	順位	死亡 人數	每十萬 人口 死亡率	順位	死亡 人數	每十萬 人口 死亡率	順位	死亡 人數	每十萬 人口 死亡率	順位	死亡 人數	每十萬 人口 死亡率			
01-56	所有死亡原因		1,344	654.21		1,335	655.25		1,389	688.11		1,391	699.50		1,454	741.48		1,428	733.02
08-14	惡性腫瘤	1	377	183.51	1	386	189.46	1	388	192.21	1	414	208.19	1	431	219.79	1	427	219.19
25-27-28*	心臟疾病	3	149	72.53	2	153	75.10	2	147	72.82	2	160	80.46	2	142	72.41	2	149	76.48
29	腦血管疾病	2	152	73.99	3	133	65.28	3	134	66.38	3	125	62.86	3	139	70.88	3	138	70.84
181	糖尿病	4	100	48.68	4	88	43.19	4	108	53.50	4	92	46.26	4	113	57.63	4	119	61.08
321	肺炎	8	34	16.55	5	55	27.00	5	73	36.16	8	43	21.62	5	60	30.60	6	49	25.15
350	腎炎、腎徵候群及腎性病變	5	55	26.77	7	46	22.58	7	54	26.75	6	54	27.16	7	45	22.95	5	58	29.77
347	慢性肝病及肝硬化	7	43	20.93	8	43	21.11	8	53	26.26	7	53	26.65	9	28	14.28	8	35	17.97
E54	自殺	9	32	15.58	9	28	13.74	9	30	14.86	9	33	16.59	6	58	29.58	6	49	25.15
E47-E53	事故傷害	6	50	24.34	6	52	25.52	6	57	28.24	5	60	30.17	8	37	18.87	9	32	16.43
323	支氣管炎、肺氣腫及氣喘	10	22	10.71	12	12	5.89	10	13	6.44	13	11	5.53	11	16	8.16	13	7	3.59
	其他		330	160.63		339	166.39		332	164.47		346	174.00		385	196.33		365	187.36
註：	年中人口數		205,440		203,738		201,858		198,856		196,094		194,811						

表52-7·臺北市萬華區歷年主要死亡原因（續2完）

單位：人，人/每十萬人口

疾病碼 ICD-9	死亡原因	96年			疾病碼 ICD-10	死亡原因	97年			98年			99年			100年		
		順位	死亡 人數	每十萬 人口 死亡率			順位	死亡 人數	每十萬 人口 死亡率	順位	死亡 人數	每十萬 人口 死亡率	順位	死亡 人數	每十萬 人口 死亡率	順位	死亡 人數	每十萬 人口 死亡率
01-56	所有死亡原因		1,493	770.88	A00-Y98	所有死亡原因		1,502	784.68		1,552	819.43		1,525	807.87		1,578	830.63
08-14	惡性腫瘤	1	458	236.48	C00-C97	惡性腫瘤	1	394	205.83	1	419	221.23	1	446	236.27	1	426	224.24
25-27-28	心臟疾病	2	160	82.61	I01-I02.0, I05-I09, I20-I25, I27, I30-I52	心臟疾病(高血壓 性疾病除外)	2	203	106.05	2	175	92.40	2	167	88.47	2	185	97.38
29	腦血管疾病	3	126	65.06	I60-I69	腦血管疾病	4	102	53.29	3	118	62.30	3	114	60.39	3	116	61.06
181	糖尿病	4	109	56.28	J12-J18	肺炎	3	111	57.99	5	95	50.16	4	107	56.68	4	110	57.90
321	肺炎	5	87	44.92	E10-E14	糖尿病	5	88	45.97	4	105	55.44	5	86	45.56	5	108	56.85
350	腎炎、腎徵候 群及腎性病變	6	63	32.53	J40-J47	慢性下呼吸道疾 病	7	50	26.12	8	52	27.46	10	39	20.66	6	62	32.64
347	慢性肝病及肝 硬化	7	42	21.69	I10-I15	高血壓性疾病	11	39	20.37	11	43	22.70	7	49	25.96	7	57	30.00
E54	自殺	8	37	19.10	N00-N07, N17-N19, N25-N27	腎炎、腎病徵候 群及腎性病變	6	61	31.87	9	47	24.82	8	48	25.43	8	50	26.32
E47-E53	事故傷害	9	34	17.56	A40-A41	敗血症	9	46	24.03	6	60	31.68	6	60	31.79	9	44	23.16
323	支氣管炎、肺 氣腫及氣喘	10	14	7.23	K70, K73-K74	慢性肝病及肝硬化	12	33	17.24	10	45	23.76	9	43	22.78	10	38	20.00
	其他		363	187.43		其他		375	195.91		393	207.50		366	193.89		382	201.08

註：年中人口數 193,675 191,416 189,399 188,768 189,977

表52-8·臺北市文山區歷年主要死亡原因

單位：人，人/每十萬人口

疾病碼 ICD-9	死亡原因	84年			85年			86年			87年			88年			89年			
		順位	死亡 人數	每十萬 人口 死亡率	順位	死亡 人數	每十萬 人口 死亡率	順位	死亡 人數	每十萬 人口 死亡率	順位	死亡 人數	每十萬 人口 死亡率	順位	死亡 人數	每十萬 人口 死亡率	順位	死亡 人數	每十萬 人口 死亡率	
01-56	所有死亡原因		1,041	461.94		1,086	474.55		1,057	454.28		1,125	469.43		1,130	458.85		1,174	467.98	
08-14	惡性腫瘤	1	274	121.59	1	282	123.23	1	279	119.91	1	305	127.27	1	312	126.69	1	336	133.94	
25-27-28*	心臟疾病	3	95	42.16	3	108	47.19	2	132	56.73	3	112	46.73	2	124	50.35	3	101	40.26	
29	腦血管疾病	2	121	53.69	2	129	56.37	3	113	48.57	2	118	49.24	3	123	49.95	2	122	48.63	
181	糖尿病	5	70	31.06	5	60	26.22	4	62	26.65	5	61	25.45	4	79	32.08	4	81	32.29	
321	肺炎	8	30	13.31	7	28	12.24	8	31	13.32	8	29	12.10	7	35	14.21	8	34	13.55	
E54	自殺	12	11	4.88	11	19	8.30	10	20	8.60	11	14	5.84	10	21	8.53	9	22	8.77	
350	腎炎、腎微候群及腎性病變	6	43	19.08	6	37	16.17	6	40	17.19	6	43	17.94	6	42	17.05	6	43	17.14	
E47-E53	事故傷害	4	88	39.05	4	84	36.71	5	58	24.93	4	63	26.29	5	61	24.77	5	70	27.90	
347	慢性肝病及肝硬化	9	29	12.87	8	27	11.80	7	33	14.18	7	37	15.44	8	33	13.40	7	36	14.35	
038	敗血症	14	9	3.99	12	15	6.55	13	13	5.59	12	13	5.42	19	2	0.81	12	11	4.38	
	其他		271	120.25		297	129.78		276	118.62		330	137.70		298	121.01		318	126.76	
註：	年中人口數		225,355			228,850			232,676			239,650			246,270			250,866		

附註：84-96年死因統計資料採國際疾病分類碼第九版(ICD-9),97年起配合衛生署改採第十版(ICD-10)。

表52-8·臺北市文山區歷年主要死亡原因(續1)

單位：人，人/每十萬人口

疾病碼 ICD-9	死亡原因	90年		91年		92年		93年		94年		95年							
		順位	死亡 人數	每十萬 人口 死亡率	順位	死亡 人數	每十萬 人口 死亡率	順位	死亡 人數	每十萬 人口 死亡率	順位	死亡 人數	每十萬 人口 死亡率	順位	死亡 人數	每十萬 人口 死亡率			
01-56	所有死亡原因		1,180	465.44		1,227	480.75		1,143	445.58		1,277	496.35		1,297	501.74		1,301	500.03
08-14	惡性腫瘤	1	365	143.97	1	373	146.15	1	307	119.68	1	406	157.81	1	384	148.55	1	411	157.96
25-27-28*	心臟疾病	3	122	48.12	2	145	56.81	2	159	61.98	2	165	64.13	2	148	57.25	2	133	51.12
29	腦血管疾病	2	129	50.88	3	119	46.63	3	122	47.56	3	133	51.70	3	113	43.71	3	119	45.74
181	糖尿病	4	67	26.43	4	87	34.09	4	69	26.90	4	79	30.71	4	79	30.56	4	71	27.29
321	肺炎	8	33	13.02	7	39	15.28	5	45	17.54	6	41	15.94	5	57	22.05	5	59	22.68
E54	自殺	9	29	11.44	9	22	8.62	7	31	12.08	7	35	13.60	7	44	17.02	7	42	16.14
350	腎炎、腎徵候群及腎性病變	7	36	14.20	5	43	16.85	9	22	8.58	5	42	16.32	6	51	19.73	6	49	18.83
E47-E53	事故傷害	5	49	19.33	6	41	16.06	6	38	14.81	9	27	10.49	8	42	16.25	8	33	12.68
347	慢性肝病及肝硬化	6	44	17.36	8	23	9.01	7	31	12.08	8	30	11.66	9	29	11.22	9	27	10.38
038	敗血症	15	6	2.37	13	9	3.53	13	8	3.12	13	7	2.72	11	15	5.80	11	17	6.53
	其他		300	118.33		326	127.73		311	121.24		312	121.27		335	129.59		340	130.68
註：	年中人口數		253,526		255,224		256,517		257,276		258,500		260,185						

表52-8·臺北市文山區歷年主要死亡原因（續2完）

單位：人，人/每十萬人口

疾病碼 ICD-9	死亡原因	96年			疾病碼 ICD-10	死亡原因	97年			98年			99年			100年		
		順位	死亡 人數	每十萬 人口 死亡率			順位	死亡 人數	每十萬 人口 死亡率	順位	死亡 人數	每十萬 人口 死亡率	順位	死亡 人數	每十萬 人口 死亡率	順位	死亡 人數	每十萬 人口 死亡率
01-56	所有死亡原因		1,402	536.05	A00-Y98	所有死亡原因		1,388	530.39		1,406	538.09		1,454	555.84		1,551	586.67
08-14	惡性腫瘤	1	411	157.15	C00-C97	惡性腫瘤	1	426	162.79	1	394	150.79	1	417	159.41	1	449	169.83
25-27-28	心臟疾病	2	168	64.23	I01-I02.0, I05-I09, I20-I25, I27, I30-I52	心臟疾病(高血壓 性疾病除外)	2	188	71.84	2	166	63.53	2	150	57.34	2	193	73.00
29	腦血管疾病	3	116	44.35	I60-I69	腦血管疾病	3	102	38.98	3	105	40.18	3	103	39.37	3	125	47.28
181	糖尿病	4	84	32.12	J12-J18	肺炎	4	86	32.86	5	64	24.49	4	86	32.88	4	90	34.04
321	肺炎	5	74	28.29	E10-E14	糖尿病	5	60	22.93	4	68	26.02	5	80	30.58	5	81	30.64
E54	自殺	6	51	19.50	J40-J47	慢性下呼吸道疾 病	9	38	14.52	6	58	22.20	6	63	24.08	6	71	26.86
350	腎炎、腎徵候 群及腎性病變	7	47	17.97	A40-A41	敗血症	7	45	17.20	11	32	12.25	9	41	15.67	7	67	25.34
E47-E53	事故傷害	8	35	13.38	I10-I15	高血壓性疾 病	10	35	13.37	7	51	19.52	6	63	24.08	8	59	22.32
347	慢性肝病及肝 硬化	9	29	11.09	N00-N07, N17-N19, N25-N27	腎炎、腎病徵候 群及腎病變	6	46	17.58	8	43	16.46	8	53	20.26	9	42	15.89
038	敗血症	10	20	7.65	V01-X59, Y85-Y86	事故傷害	8	41	15.67	10	38	14.54	11	32	12.23	10	37	14.00
	其他		367	140.32		其他		321	122.66		387	148.11		366	139.91		337	127.47

註：年中人口數 261,542 261,693 261,294 261,588 264,375

表52-9·臺北市南港區歷年主要死亡原因

單位：人，人/每十萬人口

疾病碼 ICD-9	死亡原因	84年		85年		86年		87年		88年		89年							
		順位	死亡 人數	每十萬 人口 死亡率	順位	死亡 人數	每十萬 人口 死亡率	順位	死亡 人數	每十萬 人口 死亡率	順位	死亡 人數	每十萬 人口 死亡率	順位	死亡 人數	每十萬 人口 死亡率			
01-56	所有死亡原因		469	415.37		521	464.88		529	475.05		489	437.23		528	467.73		568	499.97
08-14	惡性腫瘤	1	139	123.11	1	139	124.03	1	149	133.80	1	137	122.50	1	146	129.34	1	166	146.12
25-27-28*	心臟疾病	3	43	38.08	3	51	45.51	3	51	45.80	3	54	48.28	3	47	41.64	3	57	50.17
29	腦血管疾病	2	49	43.40	2	55	49.08	2	56	50.29	2	55	49.18	2	57	50.49	2	64	56.33
181	糖尿病	5	27	23.91	5	26	23.20	5	32	28.74	6	19	16.99	4	29	25.69	4	41	36.09
350	腎炎、腎徵候群及腎性病變	10	8	7.09	8	15	13.38	6	16	14.37	9	12	10.73	7	20	17.72	6	21	18.48
347	慢性肝病及肝硬化	6	23	20.37	6	23	20.52	7	14	12.57	5	21	18.78	6	21	18.60	6	21	18.48
E47-E53	事故傷害	4	32	28.34	3	51	45.51	4	49	44.00	4	28	25.04	5	28	24.80	5	29	25.53
E54	自殺	8	11	9.74	11	8	7.14	7	14	12.57	12	6	5.36	9	12	10.63	9	11	9.68
321	肺炎	13	7	6.20	9	13	11.60	9	13	11.67	7	18	16.09	8	17	15.06	8	14	12.32
038	敗血症	14	5	4.43	13	5	4.46	12	7	6.29	13	4	3.58	13	4	3.54	16	2	1.76
	其他		125	110.71		135	120.46		128	114.94		135	120.71		147	130.22		142	124.99

註： 年中人口數 112,912 112,072 111,358 111,840 112,884 113,607

附註：84-96年死因統計資料採國際疾病分類碼第九版(ICD-9),97年起配合衛生署改採第十版(ICD-10)。

表52-9·臺北市南港區歷年主要死亡原因(續1)

單位：人，人/每十萬人口

疾病碼 ICD-9	死亡原因	90年		91年		92年		93年		94年		95年								
		順位	死亡 人數	每十萬 人口 死亡率	順位	死亡 人數	每十萬 人口 死亡率	順位	死亡 人數	每十萬 人口 死亡率	順位	死亡 人數	每十萬 人口 死亡率	順位	死亡 人數	每十萬 人口 死亡率				
01-56	所有死亡原因		568	498.07		568	498.74		570	502.29		567	501.54		587	519.39		649	573.55	
08-14	惡性腫瘤	1	202	177.13	1	177	155.42	1	176	155.09	1	193	170.72	1	186	164.58	1	206	182.05	
25-27-28*	心臟疾病	2	47	41.21	3	56	49.17	2	82	72.26	2	78	68.99	2	66	58.40	2	68	60.09	
29	腦血管疾病	3	38	33.32	2	65	57.07	3	66	58.16	3	48	42.46	3	55	48.67	3	61	53.91	
181	糖尿病	5	31	27.18	4	40	35.12	4	32	28.20	4	34	30.07	4	44	38.93	4	41	36.23	
350	腎炎、腎徵候群及腎性病變	8	16	14.03	7	16	14.05	8	16	14.10	6	22	19.46	7	23	20.35	8	17	15.02	
347	慢性肝病及肝硬化	6	25	21.92	7	16	14.05	5	21	18.51	7	17	15.04	9	10	8.85	9	15	13.26	
E47-E53	事故傷害	4	35	30.69	5	24	21.07	7	18	15.86	5	30	26.54	5	25	22.12	5	30	26.51	
E54	自殺	9	14	12.28	6	19	16.68	9	15	13.22	8	13	11.50	6	24	21.24	5	30	26.51	
321	肺炎	7	24	21.05	9	15	13.17	6	19	16.74	9	10	8.85	8	11	9.73	7	28	24.74	
038	敗血症	13	4	3.51	10	8	7.02	10	8	7.02	11	3	2.65	12	5	4.42	11	7	6.19	
	其他		132	115.75		132	115.90		117	103.10		119	105.26		138	122.11		146	129.03	
註：	年中人口數		114,040		113,888		113,480		113,052		113,017		113,155							

表52-9·臺北市南港區歷年主要死亡原因（續2完）

單位：人，人/每十萬人口

疾病碼 ICD-9	死亡原因	96年			疾病碼 ICD-10	死亡原因	97年			98年			99年			100年		
		順位	死亡 人數	每十萬 人口 死亡率			順位	死亡 人數	每十萬 人口 死亡率	順位	死亡 人數	每十萬 人口 死亡率	順位	死亡 人數	每十萬 人口 死亡率	順位	死亡 人數	每十萬 人口 死亡率
01-56	所有死亡原因		596	525.17	A00-Y98	所有死亡原因		629	553.24		667	588.13		704	619.79		662	575.27
08-14	惡性腫瘤	1	195	171.83	C00-C97	惡性腫瘤	1	186	163.60	1	206	181.64	1	215	189.28	1	195	169.45
25-27-28	心臟疾病	2	64	56.39	I01-I02.0, I05-I09, I20-I25, I27, I30-I52	心臟疾病(高血 壓性疾病除外)	2	75	65.97	2	79	69.66	2	74	65.15	2	91	79.08
29	腦血管疾病	3	60	52.87	I60-I69	腦血管疾病	4	52	45.74	3	48	42.32	3	54	47.54	3	48	41.71
181	糖尿病	4	27	23.79	J12-J18	肺炎	3	58	51.01	4	42	37.03	4	44	38.74	4	43	37.37
350	腎炎、腎徵候群 及腎性病變	5	25	22.03	E10-E14	糖尿病	5	31	27.27	5	33	29.10	6	33	29.05	5	36	31.28
347	慢性肝病及肝硬化	6	22	19.39	J40-J47	慢性下呼吸道疾 病	8	20	17.59	7	22	19.40	5	37	32.57	6	28	24.33
E47-E53	事故傷害	7	19	16.74	A40-A41	敗血症	9	19	16.71	12	12	10.58	10	18	15.85	7	19	16.51
E54	自殺	8	14	12.34	N00-N07, N17-N19, N25-N27	腎炎、腎病徵候 群及腎病變	9	19	16.71	7	22	19.40	7	25	22.01	7	19	16.51
321	肺炎	8	14	12.34	V01-X59, Y85-Y86	事故傷害	6	24	21.11	9	20	17.64	8	21	18.49	9	17	14.77
038	敗血症	10	10	8.81	K70, K73-K74	慢性肝病及肝硬 化	11	15	13.19	6	23	20.28	9	19	16.73	9	17	14.77
	其他		146	128.65		其他		130	114.34		160	141.08		164	144.38		149	129.48

註：年中人口數 113,487 113,694 113,411 113,586 115,077

表52-10·臺北市內湖區歷年主要死亡原因

單位：人，人/每十萬人口

疾病碼 ICD-9	死亡原因	84年		85年		86年		87年		88年		89年							
		順位	死亡 人數	每十萬 人口 死亡率	順位	死亡 人數	每十萬 人口 死亡率	順位	死亡 人數	每十萬 人口 死亡率	順位	死亡 人數	每十萬 人口 死亡率	順位	死亡 人數	每十萬 人口 死亡率			
01-56	所有死亡原因		782	350.67		828	361.55		867	369.47		906	375.94		845	341.95		969	385.16
08-14	惡性腫瘤	1	198	88.79	1	229	99.99	1	235	100.14	1	256	106.23	1	232	93.88	1	269	106.92
25-27-28*	心臟疾病	2	84	37.67	2	84	36.68	3	91	38.78	2	99	41.08	2	102	41.28	3	112	44.52
29	腦血管疾病	3	71	31.84	3	83	36.24	2	108	46.02	3	87	36.10	3	87	35.21	2	114	45.31
181	糖尿病	5	41	18.39	5	43	18.78	4	58	24.72	5	42	17.43	4	69	27.92	4	78	31.00
321	肺炎	8	24	10.76	9	22	9.61	10	13	5.54	9	25	10.37	11	13	5.26	7	29	11.53
E54	自殺	7	26	11.66	7	24	10.48	9	15	6.39	8	29	12.03	8	18	7.28	9	19	7.55
E47-E53	事故傷害	4	56	25.11	4	58	25.33	5	46	19.60	4	68	28.22	5	47	19.02	5	56	22.26
350	腎炎、腎徵候群及腎性病變	10	20	8.97	10	18	7.86	8	23	9.80	7	31	12.86	7	27	10.93	8	25	9.94
347	慢性肝病及肝硬化	6	30	13.45	6	28	12.23	6	31	13.21	6	32	13.28	6	33	13.35	6	31	12.32
26	高血壓性疾病	11	16	7.17	8	23	10.04	7	24	10.23	10	19	7.88	9	16	6.47	12	7	2.78
	其他		216	96.86		216	94.32		223	95.03		218	90.46		201	81.34		229	91.02
註：	年中人口數		223,003		229,014		234,660		240,996		247,115		251,586						

附註：84-96年死因統計資料採國際疾病分類碼第九版(ICD-9),97年起配合衛生署改採第十版(ICD-10)。

表52-10·臺北市內湖區歷年主要死亡原因（續1）

單位：人，人/每十萬人口

疾病碼 ICD-9	死亡原因	90年		91年		92年		93年		94年		95年							
		順位	死亡 人數	每十萬 人口 死亡率	順位	死亡 人數	每十萬 人口 死亡率	順位	死亡 人數	每十萬 人口 死亡率	順位	死亡 人數	每十萬 人口 死亡率	順位	死亡 人數	每十萬 人口 死亡率			
01-56	所有死亡原因		976	384.17		976	380.41		1,010	389.66		1,097	421.12		1,048	400.74		1,044	396.61
08-14	惡性腫瘤	1	293	115.33	1	342	133.30	1	302	116.51	1	314	120.54	1	306	117.01	1	357	135.62
25-27-28*	心臟疾病	2	90	35.43	2	90	35.08	2	121	46.68	2	160	61.42	2	115	43.97	2	105	39.89
29	腦血管疾病	3	88	34.64	2	90	35.08	3	91	35.11	3	90	34.55	3	107	40.91	3	104	39.51
181	糖尿病	4	71	27.95	4	57	22.22	4	60	23.15	4	65	24.95	4	74	28.30	4	60	22.79
321	肺炎	8	29	11.41	9	15	5.85	9	26	10.03	8	31	11.90	9	35	13.38	7	37	14.06
E54	自殺	9	23	9.05	6	32	12.47	7	36	13.89	6	39	14.97	6	39	14.91	5	43	16.34
E47-E53	事故傷害	5	50	19.68	5	48	18.71	5	47	18.13	5	52	19.96	8	36	13.77	8	35	13.30
350	腎炎、腎徵候群及腎性病變	7	36	14.17	7	31	12.08	6	40	15.43	7	33	12.67	7	39	14.91	6	42	15.96
347	慢性肝病及肝硬化	6	38	14.96	8	30	11.69	8	31	11.96	9	28	10.75	5	41	15.68	9	34	12.92
26	高血壓性疾病	10	17	6.69	10	11	4.29	14	5	1.93	11	11	4.22	10	23	8.79	10	14	5.32
	其他		241	94.86		230	89.65		251	96.84		274	105.18		233	89.09		213	80.92
註：	年中人口數		254,052		256,566		259,200		260,495		261,519		263,231						

表52-10·臺北市內湖區歷年主要死亡原因(續2完)

單位：人，人/每十萬人口

疾病碼 ICD-9	死亡原因	96年			疾病碼 ICD-10	死亡原因	97年			98年			99年			100年			
		順位	死亡 人數	每十萬 人口 死亡率			順位	死亡 人數	每十萬 人口 死亡率	順位	死亡 人數	每十萬 人口 死亡率	順位	死亡 人數	每十萬 人口 死亡率	順位	死亡 人數	每十萬 人口 死亡率	
01-56	所有死亡原因		1,107	417.62	A00-Y98	所有死亡原因		1,183	444.46		1,170	437.78		1,183	439.82		1,238	453.57	
08-14	惡性腫瘤	1	373	140.72	C00-C97	惡性腫瘤	1	366	137.51	1	365	136.57	1	364	135.33	1	376	137.75	
25-27-28	心臟疾病	2	134	50.55	I01-I02.0, I05-I09, I20-I25, I27, I30-I52	心臟疾病(高血壓 性除外)	2	153	57.48	2	133	49.77	2	133	49.45	2	129	47.26	
29	腦血管疾病	3	96	36.22	I60-I69	腦血管疾病	3	101	37.95	3	90	33.68	3	87	32.35	3	95	34.81	
181	糖尿病	4	73	27.54	E10-E14	糖尿病	4	68	25.55	4	65	24.32	4	62	23.05	4	69	25.28	
321	肺炎	5	51	19.24	J12-J18	肺炎	5	63	23.67	5	60	22.45	5	54	20.08	5	54	19.78	
E54	自殺	6	34	12.83	J40-J47	慢性下呼吸道疾病	10	28	10.52	11	29	10.85	9	35	13.01	6	46	16.85	
E47-E53	事故傷害	6	34	12.83	V01-X59, Y85-Y86	事故傷害	8	33	12.40	6	41	15.34	6	42	15.61	7	40	14.65	
350	腎炎、腎徵候群及 腎性病變	8	33	12.45	I10-I15	高血壓性疾病	10	28	10.52	12	26	9.73	12	30	11.15	8	37	13.56	
347	慢性肝病及肝硬化	9	30	11.32	A40-A41	敗血症	6	42	15.78	10	31	11.60	13	24	8.92	9	31	11.36	
26	高血壓性疾病	10	15	5.66	K70, K73-K74	慢性肝病及肝硬化	12	25	9.39	13	25	9.35	9	35	13.01	10	30	10.99	
	其他		234	88.28		其他		276	103.70		305	114.12		317	117.86		331	121.27	
註：	年中人口數		265,071					266,163			267,256			268,975			272,949		

表52-11·臺北市士林區歷年主要死亡原因

單位：人，人/每十萬人口

疾病碼 ICD-9	死亡原因	84年			85年			86年			87年			88年			89年			
		順位	死亡 人數	每十萬 人口 死亡率	順位	死亡 人數	每十萬 人口 死亡率	順位	死亡 人數	每十萬 人口 死亡率	順位	死亡 人數	每十萬 人口 死亡率	順位	死亡 人數	每十萬 人口 死亡率	順位	死亡 人數	每十萬 人口 死亡率	
01-56	所有死亡原因		1,192	399.07		1,271	428.91		1,246	423.71		1,241	420.29		1,288	435.12		1,363	462.31	
08-14	惡性腫瘤	1	322	107.80	1	383	129.25	1	388	131.94	1	389	131.74	1	371	125.33	1	408	138.39	
25-27-28*	心臟疾病	3	129	43.19	2	157	52.98	2	152	51.69	2	143	48.43	2	160	54.05	3	131	44.43	
29	腦血管疾病	2	163	54.57	3	150	50.62	2	152	51.69	3	134	45.38	3	127	42.90	2	161	54.61	
181	糖尿病	5	65	21.76	5	51	17.21	5	59	20.06	5	70	23.71	4	83	28.04	4	114	38.67	
321	肺炎	7	40	13.39	10	25	8.44	10	22	7.48	6	34	11.51	8	40	13.51	7	40	13.57	
350	腎炎、腎微候群及腎性病變	8	37	12.39	9	27	9.11	6	35	11.90	6	34	11.51	7	41	13.85	5	48	16.28	
E47-E53	事故傷害	4	85	28.46	4	71	23.96	4	77	26.18	4	72	24.38	5	50	16.89	5	48	16.28	
E54	自殺	9	26	8.70	7	40	13.50	8	27	9.18	9	19	6.43	9	31	10.47	9	27	9.16	
347	慢性肝病及肝硬化	6	41	13.73	6	44	14.85	7	31	10.54	8	30	10.16	6	45	15.20	7	40	13.57	
038	敗血症	13	8	2.68	13	13	4.39	11	18	6.12	14	9	3.05	14	10	3.38	15	7	2.37	
	其他		276	92.40		310	104.61		285	96.92		307	103.97		330	111.48		339	114.98	
註：	年中人口數		298,691			296,330			294,068			295,270			296,010			294,826		

附註：84-96年死因統計資料採國際疾病分類碼第九版(ICD-9),97年起配合衛生署改採第十版(ICD-10)。

表52-11·臺北市士林區歷年主要死亡原因（續1）

單位：人，人/每十萬人口

疾病碼 ICD-9	死亡原因	90年		91年		92年		93年		94年		95年							
		順位	死亡 人數	每十萬 人口 死亡率	順位	死亡 人數	每十萬 人口 死亡率	順位	死亡 人數	每十萬 人口 死亡率	順位	死亡 人數	每十萬 人口 死亡率	順位	死亡 人數	每十萬 人口 死亡率			
01-56	所有死亡原因		1,406	479.42		1,371	469.85		1,519	523.17		1,462	505.78		1,588	550.74		1,527	530.24
08-14	惡性腫瘤	1	424	144.58	1	461	157.99	1	433	149.13	1	476	164.67	1	456	158.15	1	489	169.80
25-27-28*	心臟疾病	3	139	47.40	2	132	45.24	2	187	64.41	2	161	55.70	2	171	59.31	2	171	59.38
29	腦血管疾病	2	162	55.24	3	130	44.55	3	168	57.86	3	150	51.89	3	135	46.82	3	107	37.16
181	糖尿病	4	104	35.46	4	93	31.87	4	108	37.20	4	107	37.02	4	105	36.42	4	105	36.46
321	肺炎	9	29	9.89	7	39	13.37	5	63	21.70	7	42	14.53	5	77	26.70	5	71	24.65
350	腎炎、腎徵候群及腎性病變	6	50	17.05	6	44	15.08	7	55	18.94	6	44	15.22	6	61	21.16	6	53	18.40
E47-E53	事故傷害	5	61	20.80	5	46	15.76	6	56	19.29	5	63	21.79	8	43	14.91	7	45	15.63
E54	自殺	7	43	14.66	9	32	10.97	9	35	12.05	8	30	10.38	7	49	16.99	8	43	14.93
347	慢性肝病及肝硬化	8	39	13.30	8	34	11.65	8	40	13.78	9	24	8.30	9	36	12.49	9	30	10.42
038	敗血症	11	12	4.09	12	12	4.11	12	12	4.13	10	13	4.50	10	19	6.59	11	18	6.25
	其他		343	116.96		348	119.26		362	124.68		352	121.77		436	151.21		395	137.16
註：	年中人口數		293,270			291,794			290,344			289,058			288,337			287,983	

表52-11·臺北市士林區歷年主要死亡原因(續2完)

單位：人，人/每十萬人口

疾病碼 ICD-9	死亡原因	96年			疾病碼 ICD-10	死亡原因	97年			98年			99年			100年			
		順位	死亡 人數	每十萬 人口 死亡率			順位	死亡 人數	每十萬 人口 死亡率	順位	死亡 人數	每十萬 人口 死亡率	順位	死亡 人數	每十萬 人口 死亡率	順位	死亡 人數	每十萬 人口 死亡率	
01-56	所有死亡原因		1,569	545.49	A00-Y98	所有死亡原因		1,652	576.50		1,620	568.50		1,595	561.23		1,710	598.31	
08-14	惡性腫瘤	1	533	185.31	C00-C97	惡性腫瘤	1	475	165.76	1	482	169.15	1	483	169.95	1	546	191.04	
25-27-28*	心臟疾病	2	162	56.32	I01-I02.0, I05-I09, I20-I25, I27, I30-I52	心臟疾病(高血壓 性疾病除外)	2	231	80.61	2	216	75.80	2	186	65.45	2	190	66.48	
29	腦血管疾病	3	137	47.63	J12-J18	肺炎	4	97	33.85	5	93	32.64	4	91	32.02	3	113	39.54	
181	糖尿病	4	107	37.20	I60-I69	腦血管疾病	3	129	45.02	3	115	40.36	3	116	40.82	4	106	37.09	
321	肺炎	5	76	26.42	E10-E14	糖尿病	5	75	26.17	4	97	34.04	4	91	32.02	5	83	29.04	
350	腎炎、腎徵候群 及腎性病變	6	60	20.86	A40-A41	敗血症	6	59	20.59	8	42	14.74	8	44	15.48	6	63	22.04	
E47-E53	事故傷害	7	43	14.95	J40-J47	慢性下呼吸道疾 病	9	46	16.05	6	56	19.65	7	50	17.59	6	63	22.04	
E54	自殺	8	38	13.21	N00-N07, N17-N19, N25-N27	腎炎、腎病徵候 群及腎病變	7	53	18.50	7	53	18.60	6	53	18.65	8	51	17.84	
347	慢性肝病及肝硬化	9	31	10.78	I10-I15	高血壓性疾病	12	31	10.82	12	31	10.88	9	40	14.07	9	46	16.09	
038	敗血症	10	19	6.61	V01-X59, Y85-Y86	事故傷害	8	49	17.10	9	38	13.34	13	28	9.85	10	43	15.05	
	其他		363	126.20		其他		407	142.03		397	139.32		413	145.32		406	142.05	
註：	年中人口數		287,630					286,557			284,960			284,197			285,806		

表52-12·臺北市北投區歷年主要死亡原因

單位：人，人/每十萬人口

疾病碼 ICD-9	死亡原因	84年			85年			86年			87年			88年			89年			
		順位	死亡 人數	每十萬 人口 死亡率	順位	死亡 人數	每十萬 人口 死亡率	順位	死亡 人數	每十萬 人口 死亡率	順位	死亡 人數	每十萬 人口 死亡率	順位	死亡 人數	每十萬 人口 死亡率	順位	死亡 人數	每十萬 人口 死亡率	
01-56	所有死亡原因		1,078	443.77		1,121	462.90		1,082	447.47		1,132	464.00		1,191	483.28		1,187	479.40	
08-14	惡性腫瘤	1	277	114.03	1	316	130.49	1	307	126.96	1	326	133.63	1	344	139.59	1	357	144.18	
25-27-28*	心臟疾病	3	100	41.17	2	132	54.51	3	120	49.63	3	87	35.66	2	136	55.19	2	117	47.25	
29	腦血管疾病	2	119	48.99	3	127	52.44	2	137	56.66	2	141	57.80	3	103	41.79	2	117	47.25	
181	糖尿病	5	51	20.99	5	67	27.67	4	76	31.43	5	56	22.95	4	79	32.06	4	93	37.56	
321	肺炎	7	36	14.82	7	40	16.52	10	23	9.51	8	28	11.48	6	46	18.67	8	27	10.90	
350	腎炎、腎微候群及腎性病變	7	36	14.82	6	42	17.34	6	40	16.54	7	32	13.12	7	38	15.42	6	42	16.96	
347	慢性肝病及肝硬化	6	46	18.94	8	36	14.87	8	25	10.34	6	36	14.76	8	29	11.77	7	31	12.52	
E47-E53	事故傷害	4	84	34.58	4	73	30.14	5	64	26.47	4	73	29.92	5	75	30.43	5	56	22.62	
E54	自殺	10	18	7.41	11	14	5.78	8	25	10.34	12	17	6.97	9	24	9.74	9	25	10.10	
038	敗血症	14	12	4.94	11	14	5.78	14	9	3.72	13	13	5.33	12	14	5.68	14	8	3.23	
	其他		299	123.09		260	107.36		256	105.87		323	132.40		303	122.95		314	126.82	
註：	年中人口數		242,918			242,168			241,802			243,964			246,442			247,603		

附註：84-96年死因統計資料採國際疾病分類碼第九版(ICD-9),97年起配合衛生署改採第十版(ICD-10)。

表52-12·臺北市北投區歷年主要死亡原因（續1）

單位：人，人/每十萬人口

疾病碼 ICD-9	死亡原因	90年		91年		92年		93年		94年		95年							
		順位	死亡 人數	每十萬 人口 死亡率	順位	死亡 人數	每十萬 人口 死亡率	順位	死亡 人數	每十萬 人口 死亡率	順位	死亡 人數	每十萬 人口 死亡率	順位	死亡 人數	每十萬 人口 死亡率			
01-56	所有死亡原因		1,286	518.20		1,286	517.49		1,345	540.00		1,317	528.90		1,400	563.46		1,395	560.68
08-14	惡性腫瘤	1	399	160.78	1	356	143.25	1	392	157.38	1	375	150.60	1	399	160.59	1	401	161.17
25-27-28*	心臟疾病	3	123	49.56	3	126	50.70	2	162	65.04	2	163	65.46	2	168	67.62	2	175	70.34
29	腦血管疾病	2	154	62.06	2	131	52.71	3	154	61.83	3	127	51.00	3	137	55.14	3	132	53.05
181	糖尿病	4	86	34.65	4	92	37.02	4	92	36.94	4	83	33.33	4	108	43.47	4	95	38.18
321	肺炎	7	32	12.89	7	45	18.11	5	55	22.08	6	48	19.28	7	47	18.92	5	68	27.33
350	腎炎、腎徵候群及腎性病變	6	49	19.74	6	54	21.73	6	50	20.07	7	46	18.47	5	63	25.36	6	54	21.70
347	慢性肝病及肝硬化	8	20	8.06	8	35	14.08	8	32	12.85	8	32	12.85	9	29	11.67	9	32	12.86
E47-E53	事故傷害	5	53	21.36	5	75	30.18	7	35	14.05	5	54	21.69	8	45	18.11	8	37	14.87
E54	自殺	8	20	8.06	9	29	11.67	8	32	12.85	8	32	12.85	6	55	22.14	7	42	16.88
038	敗血症	10	18	7.25	11	16	6.44	13	8	3.21	12	9	3.61	10	15	6.04	10	18	7.23
	其他		332	133.78		327	131.58		333	133.70		348	139.75		334	134.43		341	137.24
註：	年中人口數		248,166		248,510		249,072		249,009		248,464		248,464						

表52-12·臺北市北投區歷年主要死亡原因(續2完)

單位：人，人/每十萬人口

疾病碼 ICD-9	死亡原因	96年		疾病碼 ICD-10	死亡原因	97年		98年		99年		100年			
		順位	死亡 人數			每十萬 人口 死亡率	順位	死亡 人數	每十萬 人口 死亡率	順位	死亡 人數	每十萬 人口 死亡率	順位	死亡 人數	每十萬 人口 死亡率
01-56	所有死亡原因		1,433	573.60	A00-Y98	所有死亡原因	1,537	615.13	1,439	578.14	1,434	576.77	1,522	606.98	
08-14	惡性腫瘤	1	463	185.33	C00-C97	惡性腫瘤	1	464	185.70	1	432	173.56	1	444	177.07
25-27-28*	心臟疾病	2	158	63.24	I01-I02.0, I05-I09, I20-I25, I27, I30-I52	心臟疾病(高血壓 性疾病除外)	2	194	77.64	2	169	67.90	2	181	72.80
29	腦血管疾病	3	138	55.24	I60-I69	腦血管疾病	3	132	52.83	3	110	44.19	3	89	35.80
181	糖尿病	4	91	36.43	J12-J18	肺炎	4	92	36.82	4	100	40.18	4	87	34.99
321	肺炎	5	72	28.82	E10-E14	糖尿病	5	66	26.41	5	78	31.34	5	86	34.59
350	腎炎、腎徵候群 及腎性病變	6	48	19.21	J40-J47	慢性下呼吸道疾 病	7	51	20.41	6	58	23.30	6	44	17.70
347	慢性肝病及肝硬化	7	45	18.01	V01-X59, Y85-Y86	事故傷害	11	36	14.41	10	39	15.67	10	35	14.08
E47-E53	事故傷害	8	40	16.01	A40-A41	敗血症	8	45	18.01	8	42	16.87	13	31	12.47
E54	自殺	9	29	11.61	N00-N07, N17-N19, N25-N27	腎炎、腎病徵候 群及腎病變	6	52	20.81	8	42	16.87	7	43	17.30
038	敗血症	10	18	7.21	X60-X84, Y87.0	蓄意自我傷害(自 殺)	9	43	17.21	7	44	17.68	8	38	15.28
	其他		331	132.49		其他		362	144.88		325	130.57		376	151.23
註：	年中人口數		249,825				249,864		248,900		248,627		250,748		

表53-1·臺北市松山區歷年主要癌症死亡原因

單位：人，人/每十萬人口

疾病碼 ICD-9	死亡原因	84年			85年			86年			87年			88年			89年		
		順位	死亡 人數	每十萬 人口 死亡率	順位	死亡 人數	每十萬 人口 死亡率	順位	死亡 人數	每十萬 人口 死亡率	順位	死亡 人數	每十萬 人口 死亡率	順位	死亡 人數	每十萬 人口 死亡率	順位	死亡 人數	每十萬 人口 死亡率
08-14	所有癌症死亡原因		224	105.52		254	120.67		256	123.15		261	126.08		249	119.77		309	148.95
162	肺癌	1	38	17.90	2	33	15.68	1	55	26.46	1	55	26.57	1	49	23.57	1	59	28.44
155	肝癌	2	34	16.02	1	41	19.48	2	44	21.17	2	45	21.74	2	41	19.72	2	51	24.58
153 154	結腸直腸癌	2	34	16.02	3	31	14.73	4	25	12.03	3	28	13.53	3	32	15.39	3	36	17.35
174	女性乳癌(1)	4	9	8.30	4	15	13.92	5	11	10.32	4	14	13.17	5	10	9.35	6	10	9.35
185	攝護腺癌(2)	11	3	2.89	6	7	6.81	17	1	0.99	6	9	8.94	6	9	8.92	4	16	15.91
179 180	子宮頸癌(1)	7	6	5.53	10	5	4.64	16	2	1.88	7	6	5.64	8	7	6.54	7	8	7.48
151	胃癌	5	16	7.54	5	27	12.83	3	36	17.32	5	22	10.63	4	26	12.51	5	29	13.98
200202203	非何杰金淋巴瘤	10	7	3.30	7	11	5.23	7	13	6.25	9	11	5.31	7	14	6.73	10	8	3.86
157	胰臟癌	9	8	3.77	7	11	5.23	6	15	7.22	10	10	4.83	9	8	3.85	10	8	3.86
204-208	白血病	14	5	2.36	12	9	4.28	8	7	3.37	14	5	2.42	10	7	3.37	10	8	3.86
	其他		64	30.15		64	17.84		47	22.61		56	27.05		46	22.13		76	36.63

註：年中人口數 212,280 210,498 207,878 207,010 207,906 207,459

附註：(1)每十萬女性人口死亡率(2)每十萬男性人口死亡率。

(3)84-96年死因統計資料採國際疾病分類碼第九版(ICD-9),97年起配合衛生署改採第十版(ICD-10)。

表53-1·臺北市松山區歷年主要癌症死亡原因(續1)

單位：人，人/每十萬人口

疾病碼 ICD-9	死亡原因	90年		91年		92年		93年		94年		95年							
		順位	死亡 人數	每十萬 人口 死亡率	順位	死亡 人數	每十萬 人口 死亡率	順位	死亡 人數	每十萬 人口 死亡率	順位	死亡 人數	每十萬 人口 死亡率	順位	死亡 人數	每十萬 人口 死亡率			
08-14	所有癌症死亡原因		299	145.03		280	136.48		307	149.43		304	147.73		313	151.18		345	165.26
162	肺癌	1	71	34.44	1	74	36.07	1	66	32.13	1	76	36.93	1	66	31.88	1	61	29.22
155	肝癌	2	40	19.40	2	41	19.98	3	45	21.90	4	37	17.98	2	51	24.63	2	50	23.95
153 154	結腸直腸癌	4	33	16.01	3	32	15.60	4	38	18.50	3	40	19.44	3	42	20.29	3	43	20.60
174	女性乳癌(1)	3	19	17.85	4	16	15.08	2	27	25.37	2	21	19.65	4	17	15.77	4	20	18.34
185	攝護腺癌(2)	6	9	9.03	6	7	7.07	6	11	11.11	7	8	8.09	5	10	10.08	6	14	14.04
179 180	子宮頸癌(1)	8	8	7.52	8	5	4.71	9	5	4.70	22	1	0.94	15	3	2.78	14	4	3.67
151	胃癌	5	28	13.58	5	25	12.19	5	23	11.20	5	19	9.23	7	15	7.25	5	34	16.29
200202203	非何杰金淋巴瘤	9	12	5.82	9	9	4.39	7	11	5.35	5	19	9.23	6	15	7.25	8	17	8.14
157	胰臟癌	7	16	7.76	7	10	4.87	7	11	5.35	9	10	4.86	8	12	5.80	8	17	8.14
204-208	白血病	11	7	3.40	12	6	2.92	13	7	3.41	13	6	2.92	18	2	0.97	12	9	4.31
	其他		56	10.23		55	26.81		63	30.67		67	32.56		80	38.64		76	36.41
註：	年中人口數		206,167			205,160			205,441			205,778			207,032			208,762	

表53-1·臺北市松山區歷年主要癌症死亡原因（續2完）

單位：人，人/每十萬人口

疾病碼 ICD-9	死亡原因	96年		疾病碼 ICD-10	死亡原因	97年		98年		99年		100年			
		順位	死亡 人數			每十萬 人口 死亡率	順位	死亡 人數	每十萬 人口 死亡率	順位	死亡 人數	每十萬 人口 死亡率	順位	死亡 人數	每十萬 人口 死亡率
08-14	所有癌症死亡原因		332	157.94	C00-C97	所有癌症死亡原因	306	145.34	331	158.34	352	169.06	386	184.52	
162	肺癌	1	86	40.91	C33-C34	氣管、支氣管和肺癌	1	63	29.92	1	81	38.75	1	81	38.72
155	肝癌	2	44	20.93	C22	肝和肝內膽管癌	2	44	20.90	3	51	24.40	4	57	27.25
153 154	結腸直腸癌	3	40	19.03	C18-C21	結腸、直腸和肛門癌	3	36	17.10	2	54	25.83	3	54	25.81
174	女性乳癌(1)	4	18	16.34	C50	女性乳房癌(1)	4	16	14.47	4	15	13.66	2	25	22.85
185	攝護腺癌(2)	5	11	11.00	C61	前列腺(攝護腺)癌(2)	5	14	14.00	6	7	7.06	10	7	7.09
179 180	子宮頸癌(1)	6	12	10.89	C16	胃癌	6	22	10.45	5	18	8.61	5	21	10.09
151	胃癌	7	21	9.99	C25	胰臟癌	7	20	9.50	7	12	5.74	12	11	5.28
200202203	非何杰金淋巴瘤	8	20	9.51	C82-C85	非何杰金氏淋巴瘤	8	12	5.70	13	7	3.35	8	15	7.20
157	胰臟癌	9	16	7.61	C71	腦癌	21	1	0.47	16	4	1.91	15	6	2.88
204-208	白血病	10	12	5.71	C15	食道癌	15	5	2.37	16	4	1.91	13	10	4.80
	其他		52	24.74		其他		73	34.67		78	37.31		99	47.55
註：	年中人口數		210,204				210,542		209,046		208,215		209,191		

表53-2·臺北市信義區歷年主要癌症死亡原因

單位：人，人/每十萬人口

疾病碼 ICD-9	死亡原因	84年			85年			86年			87年			88年			89年		
		順位	死亡 人數	每十萬 人口 死亡率	順位	死亡 人數	每十萬 人口 死亡率	順位	死亡 人數	每十萬 人口 死亡率	順位	死亡 人數	每十萬 人口 死亡率	順位	死亡 人數	每十萬 人口 死亡率	順位	死亡 人數	每十萬 人口 死亡率
08-14	所有癌症死亡原因		303	123.50		306	126.45		327	136.22		371	153.82		343	141.61		351	145.58
162	肺癌	1	65	26.49	1	62	25.62	1	60	24.99	1	86	35.66	1	83	34.27	1	85	35.25
155	肝癌	2	56	22.82	2	49	20.25	2	51	21.25	2	53	21.97	2	55	22.71	3	44	18.25
153 154	結腸直腸癌	3	30	12.23	3	38	15.70	4	38	15.83	4	38	15.75	3	39	16.10	2	54	22.40
174	女性乳癌(1)	6	8	6.62	5	11	9.20	3	20	16.83	6	10	8.35	4	18	14.90	5	12	9.95
185	攝護腺癌(2)	15	3	2.41	6	8	6.53	7	8	6.60	13	6	4.94	7	10	8.23	6	7	5.81
151	胃癌	4	25	10.19	4	24	9.92	5	34	14.16	3	39	16.17	5	29	11.97	4	33	13.69
200202203	非何杰金淋巴瘤	7	10	4.08	10	10	4.13	10	10	4.17	8	13	5.39	10	10	4.13	7	13	5.39
156	膽囊癌	9	9	3.67	13	8	3.31	15	6	2.50	11	12	4.98	10	10	4.13	10	10	4.15
157	胰臟癌	7	10	4.08	17	5	2.07	15	6	2.50	8	13	5.39	8	14	5.78	8	12	4.98
140-149*	口腔癌(含口咽及下咽)	11	8	3.26	9	11	4.55	8	13	5.42	16	5	2.07	9	11	4.54	11	9	3.73
	其他		79	32.20		80	33.06		81	33.74		96	39.80		64	26.42		72	29.86

註： 年中人口數 245,352 241,996 240,050 241,194 242,208 241,106

附註：(1)每十萬女性人口死亡率(2)每十萬男性人口死亡率。

(3)84-96年死因統計資料採國際疾病分類碼第九版(ICD-9),97年起配合衛生署改採第十版(ICD-10)。

表53-2·臺北市信義區歷年主要癌症死亡原因(續1)

單位：人，人/每十萬人口

疾病碼 ICD-9	死亡原因	90年		91年		92年		93年		94年		95年							
		順位	死亡 人數	每十萬 人口 死亡率	順位	死亡 人數	每十萬 人口 死亡率	順位	死亡 人數	每十萬 人口 死亡率	順位	死亡 人數	每十萬 人口 死亡率						
08-14	所有癌症死亡原因		410	171.61		383	161.30		367	155.52		373	159.71		430	185.63		401	173.50
162	肺癌	1	78	32.65	1	86	36.22	1	78	33.05	1	71	30.40	1	81	34.97	1	84	36.34
155	肝癌	2	71	29.72	2	58	24.43	2	52	22.04	2	66	28.26	2	63	27.20	2	55	23.80
153 154	結腸直腸癌	3	45	18.84	3	45	18.95	4	38	16.10	3	41	17.56	5	51	22.02	3	50	21.63
174	女性乳癌(1)	5	20	16.70	4	19	15.92	3	23	19.33	7	9	7.62	3	28	23.80	4	21	17.81
185	攝護腺癌(2)	6	14	11.75	6	17	14.40	7	9	7.69	5	12	10.40	6	12	10.53	6	11	9.71
151	胃癌	4	40	16.74	5	37	15.58	5	30	12.71	4	29	12.42	4	52	22.45	5	38	16.44
200202203	非何杰金淋巴瘤	13	9	3.77	13	8	3.37	9	15	6.36	6	19	8.14	7	24	10.36	10	14	6.06
156	膽囊癌	9	13	5.44	13	8	3.37	13	9	3.81	12	10	4.28	15	7	3.02	9	15	6.49
157	胰臟癌	10	12	5.02	9	11	4.63	6	19	8.05	9	15	6.42	8	17	7.34	7	18	7.79
140-149*	口腔癌(含口咽及下咽)	12	10	4.19	17	5	2.11	12	11	4.66	10	12	5.14	9	14	6.04	7	18	7.79
	其他		98	41.02		89	37.48		83	35.17		89	38.11		81	34.97		77	33.31
註：	年中人口數		238,912		237,446		235,976		233,548		231,643		231,128						

表53-2·臺北市信義區歷年主要癌症死亡原因（續2完）

單位：人，人/每十萬人口

疾病碼 ICD-9	死亡原因	96年		疾病碼 ICD-10	死亡原因	97年		98年		99年		100年			
		順位	死亡 人數			每十萬 人口 死亡率	順位	死亡 人數	每十萬 人口 死亡率	順位	死亡 人數	每十萬 人口 死亡率	順位	死亡 人數	每十萬 人口 死亡率
08-14	所有癌症死亡原因		427	185.51	C00-C97	所有癌症死亡原因	397	173.88	437	192.88	424	188.25	441	195.29	
162	肺癌	1	103	44.75	C33-C34	氣管、支氣管和肺癌	1	79	34.60	1	87	38.40	1	85	37.64
155	肝癌	2	54	23.46	C50	女性乳房癌(1)	4	23	19.59	4	25	21.39	4	22	18.87
153 154	結腸直腸癌	3	48	20.85	C22	肝和肝內膽管癌	2	62	27.15	3	54	23.83	2	61	27.08
174	女性乳癌(1)	4	24	20.35	C18-C21	結腸、直腸和肛門癌	3	48	21.02	2	67	29.57	3	43	19.09
185	攝護腺癌(2)	5	17	15.14	C25	胰臟癌	7	22	9.64	7	26	11.48	5	30	13.32
151	胃癌	6	30	13.03	C56, C57.0-C57.4	卵巢癌(1)	15	4	3.41	10	5	4.28	16	4	3.43
200202203	非何杰金淋巴瘤	7	21	9.12	C16	胃癌	5	27	11.83	5	40	17.65	7	23	10.21
156	膽囊癌	8	18	7.82	C53, C55	子宮頸及部位未明示子宮癌	8	10	8.52	17	3	2.57	8	7	6.01
157	胰臟癌	9	16	6.95	C61	前列腺(攝護腺)癌(2)	6	11	9.92	6	16	14.59	6	12	11.04
140-149*	口腔癌(含口咽及下咽)	10	12	5.21	C82-C85	非何杰金氏淋巴瘤	11	10	4.38	9	11	4.86	10	11	4.88
	其他		84	36.49		其他		101	44.24		103	45.46		127	56.39
註：	年中人口數		230,172				228,319		226,567		225,228		225,817		

表53-3·臺北市大安區歷年主要癌症死亡原因

單位：人，人/每十萬人口

疾病碼 ICD-9	死亡原因	84年		85年		86年		87年		88年		89年							
		順位	死亡 人數	每十萬 人口 死亡率	順位	死亡 人數	每十萬 人口 死亡率	順位	死亡 人數	每十萬 人口 死亡率	順位	死亡 人數	每十萬 人口 死亡率	順位	死亡 人數	每十萬 人口 死亡率			
08-14	所有癌症死亡原因		410	122.97		455	140.71		444	140.64		410	129.50		438	137.71		409	129.00
162	肺癌	1	85	25.49	1	95	29.38	1	91	28.82	1	80	25.27	1	95	29.87	1	78	24.60
153 154	結腸直腸癌	4	45	13.50	3	55	17.01	3	53	16.79	2	62	19.58	3	52	16.35	2	63	19.87
155	肝癌	2	72	21.59	2	66	20.41	2	70	22.17	3	51	16.11	2	62	19.49	3	61	19.24
174	女性乳癌(1)	3	24	14.17	4	25	15.20	4	26	16.15	4	23	14.19	4	24	14.67	4	21	12.83
151	胃癌	5	34	10.20	5	47	14.53	5	42	13.30	5	40	12.63	5	45	14.15	5	29	9.15
185	攝護腺癌(2)	7	10	6.09	8	10	6.29	7	15	9.70	7	12	7.77	7	12	7.77	7	12	7.82
183	卵巢癌(1)	8	8	4.72	13	5	3.04	9	7	4.35	17	2	1.23	11	5	3.06	9	7	4.28
200202203	非何杰金淋巴瘤	9	13	3.90	7	25	7.73	8	22	6.97	8	17	5.37	8	22	6.92	8	19	5.99
179 180	子宮頸癌(1)	6	11	6.50	6	18	10.95	6	20	12.42	6	14	8.63	6	14	8.56	9	7	4.28
156	膽囊癌	20	3	0.90	10	12	3.71	13	7	2.22	10	12	3.79	17	6	1.89	12	12	3.78
	其他		105	31.49		97	30.00		91	28.82		97	30.64		101	31.76		100	31.61

註：年中人口數 333,412 323,358 315,709 316,610 318,056 316,398

附註：(1)每十萬女性人口死亡率(2)每十萬男性人口死亡率。

(3)84-96年死因統計資料採國際疾病分類碼第九版(ICD-9),97年起配合衛生署改採第十版(ICD-10)。

表53-3·臺北市大安區歷年主要癌症死亡原因（續1）

單位：人，人/每十萬人口

疾病碼 ICD-9	死亡原因	90年		91年		92年		93年		94年		95年							
		順位	死亡 人數	每十萬 人口 死亡率	順位	死亡 人數	每十萬 人口 死亡率	順位	死亡 人數	每十萬 人口 死亡率	順位	死亡 人數	每十萬 人口 死亡率	順位	死亡 人數	每十萬 人口 死亡率			
08-14	所有癌症死亡原因		481	152.02		514	162.78		488	155.23		527	168.49		501	160.39		495	158.06
162	肺癌	1	116	36.66	1	107	33.89	1	97	30.86	1	113	36.13	1	105	33.62	1	110	35.12
153 154	結腸直腸癌	3	51	16.12	4	54	17.10	4	55	17.50	2	77	24.62	3	64	20.49	3	58	18.52
155	肝癌	2	65	20.54	2	90	28.50	2	71	22.59	3	69	22.06	2	73	23.37	2	84	26.82
174	女性乳癌(1)	4	25	15.27	3	30	18.32	3	33	20.20	4	26	15.96	4	30	18.39	6	19	11.59
151	胃癌	6	34	10.75	5	39	12.35	6	32	10.18	6	39	12.47	5	46	14.73	4	42	13.41
185	攝護腺癌(2)	5	22	14.41	6	17	11.18	5	17	11.26	5	22	14.67	6	18	12.06	5	19	12.74
183	卵巢癌(1)	12	6	3.67	12	6	3.66	10	8	4.90	7	11	6.75	12	7	4.29	7	12	7.32
200202203	非何杰金淋巴瘤	9	19	6.01	7	29	9.18	7	31	9.86	13	13	4.16	9	17	5.44	8	20	6.39
179 180	子宮頸癌(1)	10	8	4.89	9	11	6.72	8	15	9.18	8	10	6.14	8	9	5.52	10	8	4.88
156	膽囊癌	11	14	4.42	11	14	4.43	13	11	3.50	11	15	4.80	10	15	4.80	11	12	3.83
	其他		121	38.17		117	37.05		118	37.54		132	42.20		117	37.46		111	35.44
註：	年中人口數		317,044			315,766			314,362			312,782			312,360			313,169	

表53-3·臺北市大安區歷年主要癌症死亡原因(續2完)

單位：人，人/每十萬人口

疾病碼 ICD-9	死亡原因	96年		疾病碼 ICD-10	死亡原因	97年		98年		99年		100年			
		順位	死亡 人數			每十萬 人口 死亡率	順位	死亡 人數	每十萬 人口 死亡率	順位	死亡 人數	每十萬 人口 死亡率	順位	死亡 人數	每十萬 人口 死亡率
08-14	所有癌症死亡原因		473	150.37	C00-C97	所有癌症死亡原因	501	159.36	549	175.55	572	183.58	544	173.97	
162	肺癌	1	96	30.52	C33-C34	氣管、支氣管和肺癌	1	105	33.40	1	116	37.09	1	107	34.22
153 154	結腸直腸癌	2	66	20.98	C18-C21	結腸、直腸和肛門癌	2	75	23.86	2	71	22.70	2	83	26.54
155	肝癌	3	64	20.35	C50	女性乳房癌(1)	4	24	14.50	4	35	21.20	3	36	21.84
174	女性乳癌(1)	4	20	12.11	C22	肝和肝內膽管癌	3	68	21.63	3	70	22.38	5	58	18.61
151	胃癌	5	37	11.76	C61	前列腺(攝護腺)癌(2)	5	18	12.10	5	19	12.87	4	28	19.08
185	攝護腺癌(2)	6	16	10.71	C25	胰臟癌	7	23	7.32	6	36	11.51	6	40	12.84
183	卵巢癌(1)	7	14	8.48	C16	胃癌	6	30	9.54	7	35	11.19	6	40	12.84
200202203	非何杰金淋巴瘤	8	26	8.27	C91-C95	白血病	13	10	3.18	10	15	4.80	9	16	5.13
179 180	子宮頸癌(1)	9	12	7.27	C82-C85	非何杰金氏淋巴瘤	9	14	4.45	9	18	5.76	8	32	10.27
156	膽囊癌	10	22	6.99	C53, C55	子宮頸及部位未明示子宮癌(1)	11	6	3.62	8	10	6.06	14	6	3.64
	其他		100	31.79		其他		128	40.71		124	39.65		127	40.76
註：	年中人口數		314,548				314,386		312,730		311,589		312,706		

表53-4·臺北市中山區歷年主要癌症死亡原因

單位：人，人/每十萬人口

疾病碼 ICD-9	死亡原因	84年		85年		86年		87年		88年		89年							
		順位	死亡 人數	每十萬 人口 死亡率	順位	死亡 人數	每十萬 人口 死亡率	順位	死亡 人數	每十萬 人口 死亡率	順位	死亡 人數	每十萬 人口 死亡率	順位	死亡 人數	每十萬 人口 死亡率			
08-14	所有癌症死亡原因		289	128.97		281	128.44		323	150.86		302	141.32		293	136.34		325	151.10
162	肺癌	1	50	22.31	1	53	24.22	2	54	25.22	2	51	23.86	1	66	30.71	1	50	23.25
155	肝癌	2	42	18.74	1	53	24.22	1	60	28.02	1	54	25.27	2	41	19.08	3	45	20.92
153 154	結腸直腸癌	4	37	16.51	4	24	10.97	3	39	18.22	3	34	15.91	3	36	16.75	2	48	22.32
151	胃癌	5	26	11.60	3	35	16.00	6	25	11.68	5	26	12.17	5	21	9.77	5	27	12.55
174	女性乳癌(1)	6	11	9.68	5	11	9.91	4	19	17.45	4	15	13.74	4	11	9.99	4	20	18.09
200202203	非何杰金淋巴瘤	10	10	4.46	11	8	3.66	7	16	7.47	7	19	8.89	9	9	4.19	9	10	4.65
157	胰臟癌	11	9	4.02	7	11	5.03	11	10	4.67	16	5	2.34	6	16	7.44	16	5	2.32
150	食道癌	12	6	2.68	15	6	2.74	9	12	5.60	15	6	2.81	11	7	3.26	13	8	3.72
156	膽囊癌	12	6	2.68	11	8	3.66	13	9	4.20	9	10	4.68	11	7	3.26	9	10	4.65
185	攝護腺癌(2)	8	6	5.43	10	4	3.71	14	3	2.85	8	6	5.74	8	7	6.68	6	9	8.61
	其他		86	38.38		68	31.08		76	35.50		76	35.56		72	33.50		93	43.24
註：	年中人口數		224,076		218,782		214,109		213,703		214,910		215,092						

附註：(1)每十萬女性人口死亡率(2)每十萬男性人口死亡率。

(3)84-96年死因統計資料採國際疾病分類碼第九版(ICD-9),97年起配合衛生署改採第十版(ICD-10)。

表53-4·臺北市中山區歷年主要癌症死亡原因（續1）

單位：人，人/每十萬人口

疾病碼 ICD-9	死亡原因	90年		91年		92年		93年		94年		95年							
		順位	死亡 人數	每十萬 人口 死亡率	順位	死亡 人數	每十萬 人口 死亡率	順位	死亡 人數	每十萬 人口 死亡率	順位	死亡 人數	每十萬 人口 死亡率	順位	死亡 人數	每十萬 人口 死亡率			
08-14	所有癌症死亡原因		349	161.73		359	165.59		354	162.92		370	170.56		374	172.44		351	160.83
162	肺癌	1	77	35.68	2	77	35.52	1	76	34.98	1	70	32.27	1	80	36.89	1	62	28.41
155	肝癌	2	65	30.12	1	80	36.90	2	73	33.60	2	64	29.50	3	46	21.21	2	61	27.95
153 154	結腸直腸癌	3	42	19.46	4	32	14.76	3	33	15.19	4	45	20.74	2	56	25.82	3	43	19.70
151	胃癌	7	19	8.80	5	30	13.84	5	29	13.35	5	24	11.06	5	29	13.37	5	26	11.91
174	女性乳癌(1)	4	14	12.58	3	17	15.16	4	16	14.21	3	29	25.77	4	21	18.63	4	19	16.70
200202203	非何杰金淋巴瘤	12	9	4.17	7	12	5.53	11	11	5.06	13	7	3.23	7	19	8.76	6	21	9.62
157	胰臟癌	11	10	4.63	7	12	5.53	12	8	3.68	6	19	8.76	9	14	6.45	7	16	7.33
150	食道癌	8	12	5.56	12	7	3.23	16	5	2.30	10	12	5.53	10	12	5.53	10	13	5.96
156	膽囊癌	8	12	5.56	10	11	5.07	13	7	3.22	10	12	5.53	12	7	3.23	12	10	4.58
185	攝護腺癌(2)	5	11	10.53	14	3	2.87	6	12	11.46	8	7	6.71	6	11	10.56	9	7	6.70
	其他		78	36.15		78	35.98		84	38.66		81	37.34		79	36.42		73	33.45
註：	年中人口數		215,788			216,806			217,284			216,934			216,887			218,244	

表53-4·臺北市中山區歷年主要癌症死亡原因(續2完)

單位：人，人/每十萬人口

疾病碼 ICD-9	死亡原因	96年		疾病碼 ICD-10	死亡原因	97年		98年		99年		100年			
		順位	死亡 人數			每十萬 人口 死亡率	順位	死亡 人數	每十萬 人口 死亡率	順位	死亡 人數	每十萬 人口 死亡率	順位	死亡 人數	每十萬 人口 死亡率
08-14	所有癌症死亡原因		384	175.32	C00-C97	所有癌症死亡原因	382	174.70	417	190.81	402	183.41	418	188.19	
162	肺癌	1	84	38.35	C33-C34	氣管、支氣管和肺癌	1	71	32.47	1	85	38.89	1	84	37.82
155	肝癌	2	64	29.22	C22	肝和肝內膽管癌	2	62	28.35	2	62	28.37	2	63	28.74
153 154	結腸直腸癌	3	41	18.72	C18-C21	結腸、直腸和肛門癌	3	52	23.78	4	42	19.22	3	54	24.64
151	胃癌	4	37	16.89	C50	女性乳房癌(1)	5	14	12.19	3	25	21.70	4	26	22.44
174	女性乳癌(1)	5	14	12.21	C61	前列腺(攝護腺)癌(2)	7	8	7.71	7	11	10.65	5	17	16.45
200202203	非何杰金淋巴瘤	6	20	9.13	C25	胰臟癌	8	14	6.40	5	30	13.73	7	14	6.39
157	胰臟癌	7	18	8.22	C16	胃癌	4	33	15.09	6	26	11.90	6	20	9.12
150	食道癌	8	15	6.85	C00-C06, C09-C10, C12-C14	口腔癌	9	12	5.49	9	14	6.41	12	11	5.02
156	膽囊癌	9	14	6.39	C15	食道癌	11	11	5.03	9	14	6.41	7	14	6.39
185	攝護腺癌(2)	10	5	4.79	C82-C85	非何杰金氏淋巴瘤	11	11	5.03	11	11	5.03	10	12	5.47
	其他		72	32.87		其他		94	42.99		97	44.38		86	39.24
註：	年中人口數		219,033				218,662		218,543		219,186		222,114		

表53-5·臺北市中正區歷年主要癌症死亡原因

單位：人，人/每十萬人口

疾病碼 ICD-9	死亡原因	84年		85年		86年		87年		88年		89年							
		順位	死亡 人數	每十萬 人口 死亡率	順位	死亡 人數	每十萬 人口 死亡率	順位	死亡 人數	每十萬 人口 死亡率	順位	死亡 人數	每十萬 人口 死亡率	順位	死亡 人數	每十萬 人口 死亡率			
08-14	所有癌症死亡原因		244	141.22		210	124.35		242	145.85		227	136.96		247	148.86		275	167.47
162	肺癌	1	48	27.78	1	38	22.50	1	56	33.75	1	61	36.80	1	47	28.33	1	57	34.71
153 154	結腸直腸癌	4	30	17.36	4	30	17.76	4	24	14.46	4	23	13.88	3	32	19.29	3	32	19.49
155	肝癌	2	41	23.73	2	32	18.95	2	42	25.31	2	39	23.53	2	38	22.90	2	46	28.01
179 180	子宮頸癌(1)	5	7	8.17	5	10	11.93	5	11	13.32	6	6	7.24	6	6	7.20	5	9	10.89
151	胃癌	3	34	19.68	3	31	18.36	6	17	10.25	5	17	10.26	4	27	16.27	4	24	14.62
200202203	非何杰金淋巴瘤	17	3	1.74	7	10	5.92	8	10	6.03	11	5	3.02	11	8	4.82	14	5	3.04
150	食道癌	11	6	3.47	16	2	1.18	14	5	3.01	9	6	3.62	15	5	3.01	9	10	6.09
157	胰臟癌	9	8	4.63	14	4	2.37	10	8	4.82	7	8	4.83	8	9	5.42	12	7	4.26
174	女性乳癌(1)	6	6	7.00	6	8	9.54	3	15	18.16	3	13	15.68	5	8	9.60	5	9	10.89
204-208	白血病	12	5	2.89	11	5	2.96	11	7	4.22	9	6	3.62	11	8	4.82	10	8	4.87
	其他		56	32.41		40	23.69		47	28.33		43	25.94		59	35.56		68	41.41

註： 年中人口數 172,780 168,872 165,924 165,744 165,928 164,207

附註：(1)每十萬女性人口死亡率(2)每十萬男性人口死亡率。

(3)84-96年死因統計資料採國際疾病分類碼第九版(ICD-9),97年起配合衛生署改採第十版(ICD-10)。

表53-5·臺北市中正區歷年主要癌症死亡原因（續1）

單位：人，人/每十萬人口

疾病碼 ICD-9	死亡原因	90年		91年		92年		93年		94年		95年							
		順位	死亡 人數	每十萬 人口 死亡率	順位	死亡 人數	每十萬 人口 死亡率	順位	死亡 人數	每十萬 人口 死亡率	順位	死亡 人數	每十萬 人口 死亡率	順位	死亡 人數	每十萬 人口 死亡率			
08-14	所有癌症死亡原因		267	164.45		288	178.08		245	152.45		245	154.05		282	178.58		267	169.02
162	肺癌	1	60	36.95	1	47	29.06	1	59	36.71	1	53	33.32	1	53	33.56	1	57	36.08
153 154	結腸直腸癌	3	28	17.25	3	37	22.88	3	29	18.05	2	41	25.78	4	32	20.26	3	31	19.62
155	肝癌	2	37	22.79	2	38	23.50	2	32	19.91	3	34	21.38	3	34	21.53	2	41	25.95
179 180	子宮頸癌(1)	9	5	6.10	6	11	13.43	11	4	4.90	9	5	6.17	18	2	2.48	8	6	7.41
151	胃癌	3	28	17.25	4	29	17.93	5	20	12.45	4	21	13.20	5	25	15.83	5	20	12.66
200202203	非何杰金淋巴瘤	7	12	7.39	9	12	7.42	7	9	5.60	8	10	6.29	6	20	12.67	7	13	8.23
150	食道癌	11	7	4.31	12	8	4.95	7	9	5.60	12	6	3.77	10	9	5.70	12	6	3.80
157	胰臟癌	8	11	6.77	7	16	9.89	9	8	4.98	7	12	7.55	7	11	6.97	9	9	5.70
174	女性乳癌(1)	5	13	15.87	8	8	9.77	4	14	17.15	6	9	11.11	2	19	23.55	4	14	17.28
204-208	白血病	11	7	4.31	10	9	5.57	9	8	4.98	14	5	3.14	13	8	5.07	11	7	4.43
	其他		59	36.34		73	45.14		53	32.98		49	30.81		69	43.70		63	39.88
註：	年中人口數		162,362		161,722		160,704		159,042		157,911		157,970						

表53-5·臺北市中正區歷年主要癌症死亡原因(續2完)

單位：人，人/每十萬人口

疾病碼 ICD-9	死亡原因	96年		疾病碼 ICD-10	死亡原因	97年		98年		99年		100年			
		順位	死亡 人數			每十萬 人口 死亡率	順位	死亡 人數	每十萬 人口 死亡率	順位	死亡 人數	每十萬 人口 死亡率	順位	死亡 人數	每十萬 人口 死亡率
08-14	所有癌症死亡原因		258	162.22	C00-C97	所有癌症死亡原因	303	190.07	276	173.54	278	174.68	263	163.87	
162	肺癌	1	64	40.24	C33-C34	氣管、支氣管和肺癌	1	60	37.64	1	57	35.84	1	56	34.89
153 154	結腸直腸癌	2	39	24.52	C18-C21	結腸、直腸和肛門癌	2	47	29.48	2	33	20.75	3	37	23.25
155	肝癌	3	32	20.12	C22	肝和肝內膽管癌	3	33	20.70	3	31	19.49	2	41	25.76
179 180	子宮頸癌(1)	4	9	11.01	C50	女性乳房癌(1)	4	16	19.48	4	15	18.27	4	14	17.01
151	胃癌	5	12	7.55	C61	前列腺(攝護腺)癌(2)	6	9	11.65	9	5	6.50	7	5	6.51
200202203	非何杰金淋巴瘤	6	11	6.92	C25	胰臟癌	9	9	5.65	7	13	8.17	6	16	10.05
150	食道癌	6	11	6.92	C91-C95	白血病	8	11	6.90	14	5	3.14	9	8	5.03
157	胰臟癌	8	10	6.29	C16	胃癌	5	29	18.19	5	25	15.72	5	19	11.94
174	女性乳癌(1)	9	5	6.12	C67	膀胱癌	17	5	3.14	12	6	3.77	13	5	3.14
204-208	白血病	10	9	5.66	C54	子宮體癌(1)	19	2	2.43	19	2	2.44	23	1	1.22
	其他		56	35.21		其他		82	51.44		84	52.82		68	42.73
註：	年中人口數		159,045				159,412		159,045		159,144		160,493		

表53-6·臺北市大同區歷年主要癌症死亡原因

單位：人，人/每十萬人口

疾病碼 ICD-9	死亡原因	84年		85年		86年		87年		88年		89年							
		順位	死亡 人數	每十萬 人口 死亡率	順位	死亡 人數	每十萬 人口 死亡率	順位	死亡 人數	每十萬 人口 死亡率	順位	死亡 人數	每十萬 人口 死亡率	順位	死亡 人數	每十萬 人口 死亡率			
08-14	所有癌症死亡原因		230	168.33		194	144.09		232	173.24		204	152.11		223	166.38		201	151.02
162	肺癌	1	45	32.93	2	28	20.80	1	46	34.35	2	31	23.12	3	29	21.64	1	39	29.30
155	肝癌	2	39	28.54	1	47	34.91	2	41	30.61	1	42	31.32	1	49	36.56	2	27	20.29
153 154	結腸直腸癌	4	22	16.10	3	22	16.34	3	29	21.65	3	22	16.40	2	30	22.38	3	20	15.03
174	女性乳癌(1)	5	10	14.75	6	6	9.00	6	7	10.56	4	9	13.55	4	11	16.56	5	7	10.59
185	攝護腺癌(2)	12	3	4.36	12	3	4.41	17	1	1.48	-	-	-	11	3	4.44	13	3	4.48
179 180	子宮頸癌(1)	11	3	4.43	4	7	10.50	5	11	16.60	8	4	6.02	6	7	10.54	5	7	10.59
151	胃癌	3	30	21.96	5	14	10.40	4	27	20.16	5	17	12.68	5	18	13.43	4	19	14.28
157	胰臟癌	6	9	6.59	16	2	1.49	10	6	4.48	10	7	5.22	16	4	2.98	7	12	9.02
200202203	非何杰金淋巴瘤	6	9	6.59	10	6	4.46	9	9	6.72	10	7	5.22	12	5	3.73	11	6	4.51
150	食道癌	9	8	5.86	8	9	6.68	8	10	7.47	7	9	6.71	7	10	7.46	10	7	5.26
	其他		52	38.06		50	37.14		45	33.60		56	41.76		57	42.53		54	40.57

註： 年中人口數 136,634 134,640 133,922 134,112 134,033 133,098

附註：(1)每十萬女性人口死亡率(2)每十萬男性人口死亡率。

(3)84-96年死因統計資料採國際疾病分類碼第九版(ICD-9),97年起配合衛生署改採第十版(ICD-10)。

表53-6·臺北市大同區歷年主要癌症死亡原因（續1）

單位：人，人/每十萬人口

疾病碼 ICD-9	死亡原因	90年			91年			92年			93年			94年			95年			
		順位	死亡 人數	每十萬 人口 死亡率	順位	死亡 人數	每十萬 人口 死亡率	順位	死亡 人數	每十萬 人口 死亡率	順位	死亡 人數	每十萬 人口 死亡率	順位	死亡 人數	每十萬 人口 死亡率	順位	死亡 人數	每十萬 人口 死亡率	
08-14	所有癌症死亡原因		223	168.92		250	190.53		242	185.78		205	158.94		228	178.60		273	215.19	
162	肺癌	1	41	31.06	1	60	45.73	1	52	39.92	1	40	31.01	1	41	32.12	2	51	40.20	
155	肝癌	2	39	29.54	2	38	28.96	2	41	31.48	1	40	31.01	3	34	26.63	1	57	44.93	
153 154	結腸直腸癌	5	20	15.15	3	33	25.15	3	31	23.80	3	26	20.16	4	29	22.72	3	30	23.65	
174	女性乳癌(1)	3	13	19.80	4	12	18.39	5	9	13.87	5	7	10.87	2	18	28.19	4	13	20.44	
185	攝護腺癌(2)	14	3	4.52	9	5	7.58	6	6	9.18	13	3	4.64	10	4	6.27	7	6	9.48	
179 180	子宮頸癌(1)	6	7	10.66	6	5	7.66	7	5	7.71	9	3	4.66	11	3	4.70	10	5	7.86	
151	胃癌	4	21	15.91	5	19	14.48	4	20	15.35	4	15	11.63	5	14	10.97	8	12	9.46	
157	胰臟癌	11	6	4.54	10	8	6.10	14	5	3.84	7	8	6.20	13	5	3.92	6	13	10.25	
200202203	非何杰金淋巴瘤	11	6	4.54	10	8	6.10	8	10	7.68	7	8	6.20	7	11	8.62	11	9	7.09	
150	食道癌	9	7	5.30	8	10	7.62	9	9	6.91	14	3	2.33	6	14	10.97	9	11	8.67	
	其他		60	45.45		52	39.63		54	41.46		52	40.32		55	43.08		66	52.02	
註：	年中人口數		132,018			131,210			130,258			128,976			127,661			126,867		

表53-6·臺北市大同區歷年主要癌症死亡原因（續2完）

單位：人，人/每十萬人口

疾病碼 ICD-9	死亡原因	96年			疾病碼 ICD-10	死亡原因	97年			98年			99年			100年		
		順位	死亡 人數	每十萬 人口 死亡率			順位	死亡 人數	每十萬 人口 死亡率	順位	死亡 人數	每十萬 人口 死亡率	順位	死亡 人數	每十萬 人口 死亡率	順位	死亡 人數	每十萬 人口 死亡率
08-14	所有癌症死亡原因		259	204.70	C00-C97	所有癌症死亡原因		267	212.93		255	205.60		255	205.65		244	194.24
162	肺癌	1	54	42.68	C33-C34	氣管、支氣管和肺癌	1	56	44.66	1	56	45.15	1	56	45.16	1	60	47.76
155	肝癌	2	40	31.61	C22	肝和肝內膽管癌	2	52	41.47	2	36	29.03	2	47	37.90	2	36	28.66
153 154	結腸直腸癌	3	35	27.66	C18-C21	結腸、直腸和肛門癌	3	35	27.91	3	29	23.38	3	35	28.23	3	26	20.70
174	女性乳癌(1)	4	14	22.02	C50	女性乳房癌(1)	4	16	25.32	4	11	17.55	4	9	14.33	4	12	18.81
185	攝護腺癌(2)	5	10	15.89	C16	胃癌	5	14	11.17	5	21	16.93	6	14	11.29	5	16	12.74
179 180	子宮頸癌(1)	6	8	12.58	C00-C06, C09-C10, C12-C14	口腔癌	8	8	6.38	7	15	12.09	9	7	5.65	6	14	11.14
151	胃癌	7	14	11.06	C25	胰臟癌	15	5	3.99	8	12	9.68	9	7	5.65	7	10	7.96
157	胰臟癌	8	12	9.48	C53, C55	子宮頸及部位未明示子宮癌	14	3	4.75	14	2	3.19	12	3	4.78	8	5	7.84
200 202 203	非何杰金淋巴瘤	9	9	7.11	C61	前列腺(攝護腺)癌(2)	13	3	4.82	6	8	13.04	7	5	8.17	9	4	6.47
150	食道癌	10	8	6.32	C56, C57.0-C57.4	卵巢癌(1)	9	4	6.33	14	2	3.19	8	4	6.37	10	4	6.27
	其他		55	43.47		其他		71	56.62		63	50.80		68	54.84		57	45.37
註：	年中人口數		126,526					125,391			124,026			124,000			125,620	

表53-7·臺北市萬華區歷年主要癌症死亡原因

單位：人，人/每十萬人口

疾病碼 ICD-9	死亡原因	84年		85年		86年		87年		88年		89年							
		順位	死亡 人數	每十萬 人口 死亡率	順位	死亡 人數	每十萬 人口 死亡率	順位	死亡 人數	每十萬 人口 死亡率	順位	死亡 人數	每十萬 人口 死亡率	順位	死亡 人數	每十萬 人口 死亡率			
08-14	所有癌症死亡原因		270	125.11		317	149.15		322	153.50		301	143.94		366	175.24		332	160.08
155	肝癌	1	50	23.17	2	53	24.94	2	57	27.17	2	62	29.65	2	61	29.21	2	48	23.14
162	肺癌	2	48	22.24	1	67	31.52	1	68	32.42	1	67	32.04	1	73	34.95	1	71	34.23
153 154	結腸直腸癌	4	26	12.05	4	38	17.88	3	32	15.25	5	26	12.43	3	44	21.07	3	41	19.77
174	女性乳癌(1)	6	8	7.60	6	10	9.66	6	7	6.85	3	16	15.68	4	20	19.58	5	10	9.85
151	胃癌	3	42	19.46	3	39	18.35	4	31	14.78	4	30	14.35	5	29	13.88	4	31	14.95
200202203	非何杰金淋巴瘤	9	9	4.17	9	10	4.71	11	11	5.24	10	10	4.78	7	19	9.10	8	13	6.27
185	攝護腺癌(2)	8	5	4.52	7	7	6.42	10	6	5.58	17	2	1.87	12	5	4.69	7	7	6.61
140-149*	口腔癌(含口咽及下咽)	7	12	5.56	16	3	1.41	7	14	6.67	7	12	5.74	13	9	4.31	10	10	4.82
150	食道癌	16	4	1.85	11	8	3.76	8	12	5.72	8	11	5.26	8	14	6.70	10	10	4.82
156	膽囊癌	10	6	2.78	14	4	1.88	13	9	4.29	10	10	4.78	9	12	5.75	12	9	4.34
	其他		60	27.80		78	36.70		75	35.75		55	26.30		80	38.30		82	39.54

註： 年中人口數 215,808 212,537 209,778 209,122 208,862 207,399

附註：(1)每十萬女性人口死亡率(2)每十萬男性人口死亡率。

(3)84-96年死因統計資料採國際疾病分類碼第九版(ICD-9),97年起配合衛生署改採第十版(ICD-10)。

表53-7·臺北市萬華區歷年主要癌症死亡原因(續1)

單位：人，人/每十萬人口

疾病碼 ICD-9	死亡原因	90年			91年			92年			93年			94年			95年			
		順位	死亡 人數	每十萬 人口 死亡率	順位	死亡 人數	每十萬 人口 死亡率	順位	死亡 人數	每十萬 人口 死亡率	順位	死亡 人數	每十萬 人口 死亡率	順位	死亡 人數	每十萬 人口 死亡率	順位	死亡 人數	每十萬 人口 死亡率	
08-14	所有癌症死亡原因		377	183.51		386	189.46		388	192.21		414	208.19		431	219.79		427	219.19	
155	肝癌	2	65	31.64	2	69	33.87	1	79	39.14	2	71	35.70	2	55	28.05	2	72	36.96	
162	肺癌	1	86	41.86	1	72	35.34	2	68	33.69	1	75	37.72	1	88	44.88	1	84	43.12	
153 154	結腸直腸癌	3	47	22.88	3	48	23.56	3	37	18.33	3	47	23.64	3	42	21.42	3	67	34.39	
174	女性乳癌(1)	5	14	13.91	5	15	15.01	4	16	16.14	5	15	15.35	4	19	19.68	5	15	15.60	
151	胃癌	4	37	18.01	4	44	21.60	6	24	11.89	4	36	18.10	5	37	18.87	4	32	16.43	
200202203	非何杰金淋巴瘤	9	12	5.84	6	18	8.83	10	15	7.43	12	13	6.54	13	10	5.10	11	10	5.13	
185	攝護腺癌(2)	8	7	6.68	11	6	5.78	9	9	8.76	8	10	9.89	7	12	12.05	6	14	14.19	
140-149*	口腔癌(含口咽及下咽)	7	18	8.76	9	14	6.87	8	19	9.41	7	20	10.06	6	27	13.77	8	22	11.29	
150	食道癌	11	9	4.38	10	12	5.89	13	9	4.46	10	14	7.04	11	18	9.18	15	6	3.08	
156	膽囊癌	11	9	4.38	12	11	5.40	11	14	6.94	15	7	3.52	9	22	11.22	17	5	2.57	
	其他		73	35.53		77	37.79		98	48.55		106	53.30		101	51.51		100	51.33	
註：	年中人口數		205,440			203,738			201,858			198,856			196,094			194,811		

表53-7·臺北市萬華區歷年主要癌症死亡原因(續2完)

單位：人，人/每十萬人口

疾病碼 ICD-9	死亡原因	96年			疾病碼 ICD-10	死亡原因	97年			98年			99年			100年		
		順位	死亡 人數	每十萬 人口 死亡率			順位	死亡 人數	每十萬 人口 死亡率	順位	死亡 人數	每十萬 人口 死亡率	順位	死亡 人數	每十萬 人口 死亡率	順位	死亡 人數	每十萬 人口 死亡率
08-14	所有癌症死亡原因		458	236.48	C00-C97	所有癌症死亡原因		394	205.83		419	221.23		446	236.27		426	224.24
155	肝癌	1	94	48.54	C33-C34	氣管、支氣管和肺癌	1	91	47.54	1	79	41.71	1	86	45.56	1	91	47.90
162	肺癌	2	84	43.37	C22	肝和肝內膽管癌	2	76	39.70	1	79	41.71	2	77	40.79	2	61	32.11
153 154	結腸直腸癌	3	55	28.40	C18-C21	結腸、直腸和肛門癌	3	48	25.08	3	57	30.10	3	50	26.49	3	52	27.37
174	女性乳癌(1)	4	18	18.77	C50	女性乳房癌(1)	7	9	9.47	6	15	15.90	4	24	25.41	4	24	25.15
151	胃癌	5	35	18.07	C16	胃癌	4	25	13.06	4	35	18.48	5	38	20.13	5	34	17.90
200202203	非何杰金淋巴瘤	6	24	12.39	C61	前列腺(攝護腺)癌(2)	6	10	10.37	5	16	16.83	13	4	4.24	6	16	16.92
185	攝護腺癌(2)	7	9	9.21	C00-C06, C09-C10, C12-C14	口腔癌	9	11	5.75	7	20	10.56	7	23	12.18	7	17	8.95
140-149*	口腔癌(含口咽及下	8	16	8.26	C25	胰臟癌	5	20	10.45	8	17	8.98	8	21	11.12	7	17	8.95
150	食道癌	9	16	8.26	C82-C85	非何杰金氏淋巴瘤	11	9	4.70	14	7	3.70	10	11	5.83	9	14	7.37
156	膽囊癌	10	15	7.74	C91-C95	白血病	11	9	4.70	16	6	3.17	16	5	2.65	10	12	6.32
	其他		92	47.50		其他		86	44.93		88	46.46		107	56.68		88	46.32

註： 年中人口數 193,675 191,416 189,399 188,768 189,977

表53-8·臺北市文山區歷年主要癌症死亡原因

單位：人，人/每十萬人口

疾病碼 ICD-9	死亡原因	84年		85年		86年		87年		88年		89年							
		順位	死亡 人數	每十萬 人口 死亡率	順位	死亡 人數	每十萬 人口 死亡率	順位	死亡 人數	每十萬 人口 死亡率	順位	死亡 人數	每十萬 人口 死亡率	順位	死亡 人數	每十萬 人口 死亡率			
08-14	所有癌症死亡原因		274	121.59		282	123.23		279	119.91		305	127.27		312	126.69		336	133.94
162	肺癌	1	53	23.52	1	51	22.29	2	45	19.34	1	70	29.21	1	70	28.42	1	63	25.11
155	肝癌	2	51	22.63	2	48	20.97	1	55	23.64	2	46	19.19	2	46	18.68	2	57	22.72
153 154	結腸直腸癌	5	28	12.42	3	38	16.60	4	26	11.17	3	38	15.86	3	34	13.81	3	37	14.75
174	女性乳癌(1)	3	16	14.36	5	12	10.57	3	16	13.81	5	10	8.35	5	12	9.72	4	15	11.90
151	胃癌	4	29	12.87	4	27	11.80	5	25	10.74	4	26	10.85	6	23	9.34	5	22	8.77
185	攝護腺癌(2)	8	5	4.39	7	7	6.07	7	6	5.14	7	8	6.67	4	13	10.58	6	9	7.21
179 180	子宮頸癌(1)	6	9	8.08	13	3	2.64	6	11	9.49	5	10	8.35	7	11	8.91	14	5	3.97
157	胰臟癌	10	7	3.11	8	11	4.81	10	10	4.30	15	6	2.50	9	13	5.28	12	10	3.99
183	卵巢癌(1)	9	4	3.59	17	2	1.76	18	1	0.86	18	2	1.67	11	6	4.86	7	9	7.14
140-149*	口腔癌(含口咽及下咽)	10	7	3.11	10	10	4.37	8	11	4.73	11	7	2.92	12	9	3.65	12	10	3.99
	其他		65	28.84		73	31.90		73	31.37		82	34.22		75	30.45		99	39.46
註：	年中人口數		225,355		228,850		232,676		239,650		246,270		250,866						

附註：(1)每十萬女性人口死亡率(2)每十萬男性人口死亡率。

(3)84-96年死因統計資料採國際疾病分類碼第九版(ICD-9),97年起配合衛生署改採第十版(ICD-10)。

表53-8·臺北市文山區歷年主要癌症死亡原因（續1）

單位：人，人/每十萬人口

疾病碼 ICD-9	死亡原因	90年		91年		92年		93年		94年		95年							
		順位	死亡 人數	每十萬 人口 死亡率	順位	死亡 人數	每十萬 人口 死亡率	順位	死亡 人數	每十萬 人口 死亡率	順位	死亡 人數	每十萬 人口 死亡率	順位	死亡 人數	每十萬 人口 死亡率			
08-14	所有癌症死亡原因		365	143.97		373	146.15		307	119.68		406	157.81		384	148.55		411	157.96
162	肺癌	1	82	32.34	1	72	28.21	1	74	28.85	1	90	34.98	1	84	32.50	1	88	33.82
155	肝癌	2	59	23.27	3	50	19.59	3	38	14.81	2	63	24.49	3	43	16.63	3	45	17.30
153 154	結腸直腸癌	4	30	11.83	2	57	22.33	2	40	15.59	4	45	17.49	2	44	17.02	2	53	20.37
174	女性乳癌(1)	3	16	12.53	4	20	15.53	4	12	9.25	3	25	19.18	4	19	14.47	4	21	15.83
151	胃癌	5	28	11.04	5	34	13.32	6	17	6.63	6	24	9.33	5	36	13.93	5	34	13.07
185	攝護腺癌(2)	6	12	9.53	7	9	7.12	5	9	7.10	5	12	9.45	6	14	11.01	6	16	12.55
179 180	子宮頸癌(1)	7	12	9.40	6	10	7.77	7	8	6.17	9	8	6.14	10	7	5.33	12	6	4.52
157	胰臟癌	11	10	3.94	9	14	5.49	10	11	4.29	10	14	5.44	7	16	6.19	7	24	9.22
183	卵巢癌(1)	13	5	3.92	10	7	5.44	13	4	3.08	15	4	3.07	16	3	2.28	8	9	6.78
140-149*	口腔癌(含口咽及下咽)	14	9	3.55	13	6	2.35	14	6	2.34	10	14	5.44	7	16	6.19	9	16	6.15
	其他		102	40.23		94	36.83		168	65.49		211	82.01		202	78.14		203	78.02
註：	年中人口數		253,526		255,224		256,517		257,276		258,500		260,185						

表53-8·臺北市文山區歷年主要癌症死亡原因(續2完)

單位：人，人/每十萬人口

疾病碼 ICD-9	死亡原因	96年			疾病碼 ICD-10	死亡原因	97年			98年			99年			100年						
		順位	死亡 人數	每十萬 人口 死亡率			順位	死亡 人數	每十萬 人口 死亡率	順位	死亡 人數	每十萬 人口 死亡率	順位	死亡 人數	每十萬 人口 死亡率	順位	死亡 人數	每十萬 人口 死亡率				
08-14	所有癌症死亡原因		411	157.15	C00-C97	所有癌症死亡原因		426	162.79		394	150.79		417	159.41		449	169.83				
162	肺癌	1	85	32.50	C33-C34	氣管、支氣管和肺癌	1	99	37.83	1	82	31.38	1	95	36.32	1	104	39.34				
155	肝癌	2	53	20.26	C18-C21	結腸、直腸和肛門癌	4	48	18.34	3	47	17.99	2	58	22.17	2	68	25.72				
153 154	結腸直腸癌	3	43	16.44	C22	肝和肝內膽管癌	2	64	24.46	2	58	22.20	4	49	18.73	3	56	21.18				
174	女性乳癌(1)	4	19	14.20	C50	女性乳房癌(1)	3	28	20.87	4	19	14.15	3	27	20.03	4	27	19.79				
151	胃癌	5	33	12.62	C16	胃癌	5	21	8.02	6	29	11.10	5	43	16.44	5	30	11.35				
185	攝護腺癌(2)	6	13	10.18	C61	前列腺(攝護腺)癌(2)	6	9	7.06	5	16	12.60	6	17	13.41	6	11	8.60				
179 180	子宮頸癌(1)	7	11	8.22	C56, C57.0-C57.4	卵巢癌(1)	9	7	5.22	13	5	3.72	9	6	4.45	7	11	8.06				
157	胰臟癌	8	16	6.12	C53, C55	子宮頸及部位未明示子宮癌	12	6	4.47	8	7	5.21	10	5	3.71	8	10	7.33				
183	卵巢癌(1)	9	8	5.98	C82-C85	非何杰金氏淋巴瘤	10	12	4.59	10	12	4.59	7	17	6.50	9	19	7.19				
140-149*	口腔癌(含口咽及下咽)	10	15	5.74	C25	胰臟癌	7	18	6.88	7	16	6.12	8	15	5.73	10	17	6.43				
	其他		215	82.20		其他		114	43.56		103	39.42		85	32.49		96	36.31				
註：	年中人口數		261,542					261,693				261,294				261,588				264,375		

表53-9·臺北市南港區歷年主要癌症死亡原因

單位：人，人/每十萬人口

疾病碼 ICD-9	死亡原因	84年			85年			86年			87年			88年			89年		
		順位	死亡 人數	每十萬 人口 死亡率	順位	死亡 人數	每十萬 人口 死亡率	順位	死亡 人數	每十萬 人口 死亡率	順位	死亡 人數	每十萬 人口 死亡率	順位	死亡 人數	每十萬 人口 死亡率	順位	死亡 人數	每十萬 人口 死亡率
08-14	所有癌症死亡原因		139	123.11		139	124.03		149	133.80		137	122.50		146	129.34		166	146.12
162	肺癌	1	28	24.80	1	31	27.66	1	33	29.63	1	34	30.40	1	30	26.58	1	31	27.29
155	肝癌	2	23	20.37	2	23	20.52	3	16	14.37	2	22	19.67	2	25	22.15	5	17	14.96
153 154	結腸直腸癌	5	12	10.63	5	11	9.82	5	14	12.57	4	13	11.62	6	13	11.52	4	19	16.72
151	胃癌	3	16	14.17	3	22	19.63	3	16	14.37	5	11	9.84	4	18	15.95	2	23	20.25
174	女性乳癌(1)	4	6	10.80	4	6	10.88	2	13	23.70	8	3	5.44	3	10	17.94	3	10	17.81
200202203	非何杰金淋巴瘤	8	6	5.31	8	6	5.35	10	5	4.49	9	5	4.47	8	7	6.20	11	5	4.40
185	攝護腺癌(2)	14	1	1.74	-	-	-	7	4	7.08	6	4	7.06	5	7	12.25	7	5	8.70
140-149*	口腔癌(含口咽及下咽)	7	10	8.86	10	4	3.57	9	6	5.39	7	7	6.26	9	5	4.43	11	5	4.40
156	膽囊癌	10	4	3.54	14	2	1.78	17	1	0.90	13	3	2.68	18	1	0.89	14	3	2.64
179 180	子宮頸癌(1)	6	5	9.00	7	3	5.44	6	6	10.94	3	8	14.50	7	5	8.97	6	7	12.47
	其他		28	24.80		31	27.66		35	31.43		27	24.14		25	22.15		41	36.09

註：年中人口數 112,912 112,072 111,358 111,840 112,884 113,607

附註：(1)每十萬女性人口死亡率(2)每十萬男性人口死亡率。

(3)84-96年死因統計資料採國際疾病分類碼第九版(ICD-9),97年起配合衛生署改採第十版(ICD-10)。

表53-9·臺北市南港區歷年主要癌症死亡原因（續1）

單位：人，人/每十萬人口

疾病碼 ICD-9	死亡原因	90年			91年			92年			93年			94年			95年			
		順位	死亡 人數	每十萬 人口 死亡率	順位	死亡 人數	每十萬 人口 死亡率	順位	死亡 人數	每十萬 人口 死亡率	順位	死亡 人數	每十萬 人口 死亡率	順位	死亡 人數	每十萬 人口 死亡率	順位	死亡 人數	每十萬 人口 死亡率	
08-14	所有癌症死亡原因		202	177.13		177	155.42		176	155.09		193	170.72		186	164.58		206	182.05	
162	肺癌	2	40	35.08	1	44	38.63	2	33	29.08	2	36	31.84	2	34	30.08	2	33	29.16	
155	肝癌	1	43	37.71	2	23	20.20	1	47	41.42	1	37	32.73	1	39	34.51	1	38	33.58	
153 154	結腸直腸癌	3	21	18.41	3	18	15.81	3	13	11.46	6	17	15.04	3	22	19.47	3	24	21.21	
151	胃癌	6	16	14.03	4	16	14.05	5	12	10.57	4	19	16.81	6	12	10.62	4	19	16.79	
174	女性乳癌(1)	4	9	15.93	7	4	7.06	4	6	10.60	3	10	17.73	4	9	15.96	5	8	14.14	
200202203	非何杰金淋巴瘤	7	8	7.02	9	7	6.15	7	7	6.17	15	4	3.54	9	6	5.31	7	8	7.07	
185	攝護腺癌(2)	8	4	6.95	17	1	1.75	-	-	-	11	3	5.30	7	4	7.07	7	4	7.07	
140-149*	口腔癌(含口咽及下咽)	9	6	5.26	9	7	6.15	7	7	6.17	8	8	7.08	12	5	4.42	6	10	8.84	
156	膽囊癌	10	5	4.38	9	7	6.15	13	4	3.52	8	8	7.08	9	6	5.31	11	5	4.42	
179 180	子宮頸癌(1)	5	8	14.16	5	5	8.83	6	4	7.07	5	9	15.96	5	7	12.41	17	1	1.77	
	其他		42	36.83		45	39.51		43	37.89		42	37.15		42	37.16		56	49.49	
註：	年中人口數		114,040			113,888			113,480			113,052			113,017			113,155		

表53-9·臺北市南港區歷年主要癌症死亡原因（續2完）

單位：人，人/每十萬人口

疾病碼 ICD-9	死亡原因	96年			疾病碼 ICD-10	死亡原因	97年			98年			99年			100年						
		順位	死亡 人數	每十萬 人口 死亡率			順位	死亡 人數	每十萬 人口 死亡率	順位	死亡 人數	每十萬 人口 死亡率	順位	死亡 人數	每十萬 人口 死亡率	順位	死亡 人數	每十萬 人口 死亡率				
08-14	所有癌症死亡原因		195	171.83	C00-C97	所有癌症死亡原因		186	163.60		206	181.64		215	189.28		195	169.45				
162	肺癌	1	41	36.13	C33-C34	氣管、支氣管和肺癌	1	36	31.66	1	52	45.85	1	51	44.90	1	44	38.24				
155	肝癌	2	30	26.43	C22	肝和肝內膽管癌	3	26	22.87	3	22	19.40	2	37	32.57	2	30	26.07				
153 154	結腸直腸癌	3	24	21.15	C18-C21	結腸、直腸和肛門癌	5	21	18.47	2	28	24.69	4	25	22.01	3	23	19.99				
151	胃癌	4	15	13.22	C50	女性乳房癌(1)	2	14	24.46	4	8	13.97	3	15	26.05	4	10	17.09				
174	女性乳癌(1)	5	7	12.30	C16	胃癌	3	26	22.87	5	13	11.46	6	13	11.45	5	12	10.43				
200202203	非何杰金淋巴瘤	6	11	9.69	C25	胰臟癌	7	8	7.04	5	13	11.46	9	7	6.16	6	10	8.69				
185	攝護腺癌(2)	7	5	8.84	C00-C06, C09-C10, C12-C14	口腔癌	11	5	4.40	9	7	6.17	5	15	13.21	6	10	8.69				
140-149*	口腔癌(含口咽及下咽)	8	8	7.05	C64	腎臟癌	14	2	1.76	-	-	-	9	7	6.16	8	8	6.95				
156	膽囊癌	8	8	7.05	C61	前列腺(攝護腺)癌(2)	6	4	7.09	7	6	10.69	8	4	7.14	9	3	5.30				
179 180	子宮頸癌(1)	10	4	7.03	C67	膀胱癌	14	2	1.76	14	4	3.53	17	1	0.88	10	6	5.21				
	其他		42	37.01		其他		42	36.94		53	46.73		40	35.22		39	33.89				
註：	年中人口數		113,487					113,694				113,411				113,586				115,077		

表53-10·臺北市內湖區歷年主要癌症死亡原因

單位：人，人/每十萬人口

疾病碼 ICD-9	死亡原因	84年		85年		86年		87年		88年		89年							
		順位	死亡 人數	每十萬 人口 死亡率	順位	死亡 人數	每十萬 人口 死亡率	順位	死亡 人數	每十萬 人口 死亡率	順位	死亡 人數	每十萬 人口 死亡率	順位	死亡 人數	每十萬 人口 死亡率			
08-14	所有癌症死亡原因		198	88.79		229	99.99		235	100.14		256	106.23		232	93.88		269	106.92
162	肺癌	2	29	13.00	3	37	16.16	1	50	21.31	1	53	21.99	1	49	19.83	1	50	19.87
153 154	結腸直腸癌	4	19	8.52	4	25	10.92	5	18	7.67	3	32	13.28	3	24	9.71	4	26	10.33
155	肝癌	1	42	18.83	1	44	19.21	2	42	17.90	2	50	20.75	2	36	14.57	2	44	17.49
151	胃癌	3	25	11.21	5	16	6.99	4	23	9.80	5	27	11.20	6	17	6.88	3	27	10.73
174	女性乳癌(1)	5	8	7.20	2	20	17.46	3	14	11.88	4	15	12.37	5	11	8.83	5	12	9.44
185	攝護腺癌(2)	18	2	1.79	-	-	-	11	3	2.57	14	2	1.67	14	2	1.63	6	8	6.43
140-149*	口腔癌(含口咽及下咽)	15	4	1.79	8	9	3.93	13	4	1.70	17	1	0.41	9	8	3.24	12	6	2.38
183	卵巢癌(1)	8	3	2.70	16	2	1.75	17	2	1.70	12	4	3.30	7	6	4.82	17	2	1.57
200202203	非何杰金淋巴瘤	9	6	2.69	7	12	5.24	8	8	3.41	6	13	5.39	8	10	4.05	9	9	3.58
157	胰臟癌	11	5	2.24	10	6	2.62	6	13	5.54	9	9	3.73	15	4	1.62	8	13	5.17
	其他		55	24.66		58	25.33		58	24.72		50	20.75		65	26.30		72	28.62

註： 年中人口數 223,003 229,014 234,660 240,996 247,115 251,586

附註：(1)每十萬女性人口死亡率(2)每十萬男性人口死亡率。

(3)84-96年死因統計資料採國際疾病分類碼第九版(ICD-9),97年起配合衛生署改採第十版(ICD-10)。

表53-10·臺北市內湖區歷年主要癌症死亡原因(續1)

單位：人，人/每十萬人口

疾病碼 ICD-9	死亡原因	90年			91年			92年			93年			94年			95年			
		順位	死亡 人數	每十萬 人口 死亡率	順位	死亡 人數	每十萬 人口 死亡率	順位	死亡 人數	每十萬 人口 死亡率	順位	死亡 人數	每十萬 人口 死亡率	順位	死亡 人數	每十萬 人口 死亡率	順位	死亡 人數	每十萬 人口 死亡率	
08-14	所有癌症死亡原因		293	115.33		342	133.30		302	116.51		314	120.54		306	117.01		357	135.62	
162	肺癌	1	58	22.83	1	81	31.57	1	61	23.53	2	55	21.11	1	56	21.41	1	87	33.05	
153 154	結腸直腸癌	3	39	15.35	3	34	13.25	4	27	10.42	3	41	15.74	3	41	15.68	4	33	12.54	
155	肝癌	2	45	17.71	2	56	21.83	2	49	18.90	1	58	22.27	2	43	16.44	2	53	20.13	
151	胃癌	5	21	8.27	4	30	11.69	5	26	10.03	6	19	7.29	7	24	9.18	4	33	12.54	
174	女性乳癌(1)	4	18	14.00	5	12	9.23	3	19	14.43	4	13	9.80	4	15	11.22	3	19	14.08	
185	攝護腺癌(2)	7	8	6.38	9	6	4.74	17	2	1.57	5	12	9.39	6	12	9.39	9	7	5.46	
140-149*	口腔癌(含口咽及下咽)	18	5	1.97	6	14	5.46	10	8	3.09	9	13	4.99	15	5	1.91	10	10	3.80	
183	卵巢癌(1)	16	3	2.33	15	3	2.31	12	4	3.04	15	4	3.01	10	6	4.49	11	5	3.70	
200202203	非何杰金淋巴瘤	8	11	4.33	13	7	2.73	6	19	7.33	10	11	4.22	9	12	4.59	8	16	6.08	
157	胰臟癌	12	7	2.76	6	14	5.46	7	11	4.24	8	14	5.37	12	9	3.44	6	19	7.22	
	其他		78	30.70		85	33.13		76	29.32		74	28.41		83	31.74		75	28.49	
註：	年中人口數		254,052			256,566			259,200			260,495			261,519			263,231		

表53-10·臺北市內湖區歷年主要癌症死亡原因(續2完)

單位：人，人/每十萬人口

疾病碼 ICD-9	死亡原因	96年		疾病碼 ICD-10	死亡原因	97年		98年		99年		100年			
		順位	死亡 人數			每十萬 人口 死亡率	順位	死亡 人數	每十萬 人口 死亡率	順位	死亡 人數	每十萬 人口 死亡率	順位	死亡 人數	每十萬 人口 死亡率
08-14	所有癌症死亡原因		373	140.72	C00-C97	所有癌症死亡原因	366	137.51	365	136.57	364	135.33	376	137.75	
162	肺癌	1	71	26.79	C33-C34	氣管、支氣管和肺癌	1	76	28.55	1	74	27.69	1	85	31.14
153 154	結腸直腸癌	2	52	19.62	C22	肝和肝內膽管癌	2	66	24.80	3	59	22.08	3	56	20.52
155	肝癌	3	47	17.73	C18-C21	結腸、直腸和肛門癌	4	38	14.28	2	60	22.45	2	48	17.85
151	胃癌	4	33	12.45	C50	女性乳房癌(1)	3	21	15.32	4	16	11.60	4	20	14.37
174	女性乳癌(1)	5	16	11.74	C61	前列腺(攝護腺)癌(2)	6	9	6.97	6	9	6.96	5	11	8.48
185	攝護腺癌(2)	6	15	11.65	C16	胃癌	5	25	9.39	5	21	7.86	6	21	7.81
140-149*	口腔癌(含口咽及下咽)	7	16	6.04	C25	胰臟癌	7	16	6.01	7	17	6.36	9	12	4.46
183	卵巢癌(1)	8	8	5.87	C82-C85	非何杰金氏淋巴瘤	11	9	3.38	12	8	2.99	13	8	2.97
200202203	非何杰金氏淋巴瘤	9	15	5.66	C53, C55	子宮頸及部位未明示子宮癌	8	8	5.83	8	8	5.80	10	6	4.31
157	胰臟癌	9	15	5.66	C15	食道癌	9	12	4.51	10	10	3.74	7	16	5.95
	其他		85	32.07		其他		86	32.31		83	31.06		99	36.81
註：	年中人口數		265,071				266,163		267,256		268,975		272,949		

表53-11·臺北市士林區歷年主要癌症死亡原因

單位：人，人/每十萬人口

疾病碼 ICD-9	死亡原因	84年		85年		86年		87年		88年		89年							
		順位	死亡 人數	每十萬 人口 死亡率	順位	死亡 人數	每十萬 人口 死亡率	順位	死亡 人數	每十萬 人口 死亡率	順位	死亡 人數	每十萬 人口 死亡率	順位	死亡 人數	每十萬 人口 死亡率			
08-14	所有癌症死亡原因		322	107.80		383	129.25		388	131.94		389	131.74		371	125.33		408	138.39
162	肺癌	1	74	24.77	1	76	25.65	1	88	29.93	1	75	25.40	1	82	27.70	1	92	31.20
155	肝癌	2	62	20.76	2	68	22.95	2	66	22.44	2	64	21.68	2	55	18.58	2	66	22.39
174	女性乳癌(1)	5	10	6.67	5	15	10.09	3	24	16.27	3	25	16.85	6	11	7.38	3	26	17.48
153 154	結腸直腸癌	4	28	9.37	3	50	16.87	4	38	12.92	4	42	14.22	3	42	14.19	4	43	14.58
185	攝護腺癌(2)	7	7	4.70	7	9	6.09	13	4	2.73	7	7	4.77	5	11	7.49	11	6	4.11
151	胃癌	3	29	9.71	4	40	13.50	5	34	11.56	5	41	13.89	3	42	14.19	5	32	10.85
183	卵巢癌(1)	9	6	4.00	12	5	3.36	7	7	4.75	8	6	4.04	17	2	1.34	18	2	1.34
200202203	非何杰金淋巴瘤	11	9	3.01	8	15	5.06	9	12	4.08	11	10	3.39	10	12	4.05	7	15	5.09
157	胰臟癌	10	11	3.68	9	12	4.05	14	8	2.72	11	10	3.39	8	15	5.07	7	15	5.09
140-149*	口腔癌(含口咽及下咽)	14	6	2.01	10	11	3.71	14	8	2.72	14	9	3.05	10	12	4.05	15	8	2.71
	其他		80	26.78		82	27.67		99	33.67		100	33.87		87	29.39		103	34.94

註：年中人口數 298,691 296,330 294,068 295,270 296,010 294,826

附註：(1)每十萬女性人口死亡率(2)每十萬男性人口死亡率。

(3)84-96年死因統計資料採國際疾病分類碼第九版(ICD-9),97年起配合衛生署改採第十版(ICD-10)。

表53-11·臺北市士林區歷年主要癌症死亡原因(續1)

單位：人，人/每十萬人口

疾病碼 ICD-9	死亡原因	90年		91年		92年		93年		94年		95年							
		順位	死亡 人數	每十萬 人口 死亡率	順位	死亡 人數	每十萬 人口 死亡率	順位	死亡 人數	每十萬 人口 死亡率	順位	死亡 人數	每十萬 人口 死亡率	順位	死亡 人數	每十萬 人口 死亡率			
08-14	所有癌症死亡原因		424	144.58		461	157.99		433	149.13		476	164.67		456	158.15		489	169.80
162	肺癌	1	86	29.32	1	85	29.13	1	97	33.41	1	120	41.51	1	99	34.33	1	101	35.07
155	肝癌	2	72	24.55	2	66	22.62	2	77	26.52	2	66	22.83	2	67	23.24	2	83	28.82
174	女性乳癌(1)	4	21	14.18	3	30	20.33	4	18	12.24	4	26	17.74	6	13	8.87	3	28	19.09
153 154	結腸直腸癌	3	51	17.39	4	58	19.88	3	50	17.22	3	56	19.37	2	67	23.24	4	54	18.75
185	攝護腺癌(2)	7	12	8.27	8	13	9.02	6	13	9.07	6	15	10.53	4	18	12.69	6	15	10.62
151	胃癌	5	34	11.59	5	44	15.08	5	31	10.68	5	32	11.07	5	32	11.10	5	39	13.54
183	卵巢癌(1)	8	8	5.40	10	6	4.07	17	2	1.36	8	9	6.14	15	4	2.73	8	9	6.14
200202203	非何杰金淋巴瘤	13	10	3.41	7	27	9.25	12	11	3.79	12	14	4.84	9	16	5.55	10	16	5.56
157	胰臟癌	14	9	3.07	11	11	3.77	8	16	5.51	11	15	5.19	7	22	7.63	12	15	5.21
140-149*	口腔癌(含口咽及下咽)	11	12	4.09	11	11	3.77	7	18	6.20	7	24	8.30	9	16	5.55	7	19	6.60
	其他		109	37.17		110	37.70		100	34.44		99	34.25		102	35.38		110	38.20
註：	年中人口數		293,270			291,794			290,344			289,058			288,337			287,983	

表53-11·臺北市士林區歷年主要癌症死亡原因(續2完)

單位：人，人/每十萬人口

疾病碼 ICD-9	死亡原因	96年			疾病碼 ICD-10	死亡原因	97年			98年			99年			100年		
		順位	死亡 人數	每十萬 人口 死亡率			順位	死亡 人數	每十萬 人口 死亡率	順位	死亡 人數	每十萬 人口 死亡率	順位	死亡 人數	每十萬 人口 死亡率	順位	死亡 人數	每十萬 人口 死亡率
08-14	所有癌症死亡原因		533	185.31	C00-C97	所有癌症死亡原因		475	165.76		482	169.15		483	169.95		546	191.04
162	肺癌	1	113	39.29	C33-C34	氣管、支氣管和肺癌	1	95	33.15	1	114	40.01	1	99	34.83	1	125	43.74
155	肝癌	2	83	28.86	C22	肝和肝內膽管癌	2	74	25.82	2	86	30.18	2	71	24.98	2	74	25.89
174	女性乳癌(1)	3	29	19.75	C18-C21	結腸、直腸和肛門癌	3	67	23.38	4	45	15.79	3	59	20.76	3	67	23.44
153 154	結腸直腸癌	4	55	19.12	C50	女性乳房癌(1)	4	27	18.43	3	24	16.44	4	20	13.71	4	27	18.36
185	攝護腺癌(2)	5	16	11.36	C16	胃癌	5	33	11.52	6	29	10.18	5	32	11.26	5	34	11.90
151	胃癌	6	29	10.08	C25	胰臟癌	8	18	6.28	7	28	9.83	7	21	7.39	6	31	10.85
183	卵巢癌(1)	7	14	9.53	C00-C06, C09-C10, C12-C14	口腔癌	10	17	5.93	8	14	4.91	9	17	5.98	7	20	7.00
200202203	非何杰金淋巴瘤	8	22	7.65	C15	食道癌	7	19	6.63	13	10	3.51	8	20	7.04	8	17	5.95
157	胰臟癌	9	21	7.30	C82-C85	非何杰金氏淋巴瘤	12	15	5.23	10	12	4.21	12	13	4.57	9	16	5.60
140-149*	口腔癌(含口咽及下咽)	10	19	6.61	C91-C95	白血病	14	11	3.84	13	10	3.51	13	10	3.52	10	15	5.25
	其他		132	45.89		其他		99	34.55		110	38.60		121	42.58		120	41.99
註：	年中人口數		287,630					286,557			284,960			284,197			285,806	

表53-12·臺北市北投區歷年主要癌症死亡原因

單位：人，人/每十萬人口

疾病碼 ICD-9	死亡原因	84年			85年			86年			87年			88年			89年		
		順位	死亡 人數	每十萬 人口 死亡率	順位	死亡 人數	每十萬 人口 死亡率	順位	死亡 人數	每十萬 人口 死亡率	順位	死亡 人數	每十萬 人口 死亡率	順位	死亡 人數	每十萬 人口 死亡率	順位	死亡 人數	每十萬 人口 死亡率
08-14	所有癌症死亡原因		277	114.03		316	130.49		307	126.96		326	133.63		344	139.59		357	144.18
162	肺癌	2	52	21.41	1	74	30.56	1	72	29.78	1	66	27.05	1	77	31.24	1	76	30.69
155	肝癌	1	58	23.88	2	57	23.54	2	62	25.64	2	60	24.59	2	55	22.32	2	56	22.62
153 154	結腸直腸癌	5	18	7.41	5	24	9.91	4	30	12.41	3	40	16.40	3	39	15.83	3	43	17.37
174	女性乳癌(1)	3	19	15.73	4	14	11.61	5	10	8.29	5	11	9.01	4	16	12.93	4	17	13.65
151	胃癌	4	22	9.06	3	34	14.04	3	36	14.89	4	31	12.71	6	22	8.93	5	32	12.92
185	攝護腺癌(2)	18	2	1.64	7	8	6.58	8	7	5.78	7	7	5.74	7	7	5.70	14	3	2.44
200202203	非何杰金淋巴瘤	11	6	2.47	10	9	3.72	12	6	2.48	8	13	5.33	8	14	5.68	7	19	7.67
179 180	子宮頸癌(1)	6	8	6.62	6	10	8.29	5	10	8.29	9	6	4.91	5	12	9.70	6	12	9.64
157	胰臟癌	7	10	4.12	8	14	5.78	9	10	4.14	6	16	6.56	8	14	5.68	9	12	4.85
140-149*	口腔癌(含口咽及下咽)	15	4	1.65	11	7	2.89	9	10	4.14	17	5	2.05	10	11	4.46	8	14	5.65
	其他		78	32.11		65	26.84		54	22.33		71	29.10		77	31.24		73	29.48

註：年中人口數 242,918 242,168 241,802 243,964 246,442 247,603

附註：(1)每十萬女性人口死亡率(2)每十萬男性人口死亡率。

(3)84-96年死因統計資料採國際疾病分類碼第九版(ICD-9),97年起配合衛生署改採第十版(ICD-10)。

表53-12·臺北市北投區歷年主要癌症死亡原因(續1)

單位：人，人/每十萬人口

疾病碼 ICD-9	死亡原因	90年			91年			92年			93年			94年			95年			
		順位	死亡 人數	每十萬 人口 死亡率	順位	死亡 人數	每十萬 人口 死亡率	順位	死亡 人數	每十萬 人口 死亡率	順位	死亡 人數	每十萬 人口 死亡率	順位	死亡 人數	每十萬 人口 死亡率	順位	死亡 人數	每十萬 人口 死亡率	
08-14	所有癌症死亡原因		399	160.78		356	143.25		392	157.38		375	150.60		399	160.59		401	161.17	
162	肺癌	1	88	35.46	1	84	33.80	1	86	34.53	1	81	32.53	1	78	31.39	1	92	36.98	
155	肝癌	2	70	28.21	2	52	20.92	2	60	24.09	2	72	28.91	2	64	25.76	2	63	25.32	
153 154	結腸直腸癌	4	37	14.91	3	42	16.90	3	45	18.07	3	42	16.87	3	52	20.93	3	46	18.49	
174	女性乳癌(1)	5	17	13.59	8	9	7.17	5	15	11.90	5	13	10.30	5	16	12.67	6	12	9.47	
151	胃癌	3	43	17.33	4	27	10.86	4	30	12.04	4	34	13.65	4	32	12.88	4	34	13.67	
185	攝護腺癌(2)	7	8	6.50	6	10	8.13	6	10	8.13	6	9	7.33	6	13	10.64	7	8	6.56	
200202203	非何杰金淋巴瘤	10	13	5.24	7	19	7.65	8	13	5.22	11	11	4.42	8	16	6.44	8	15	6.03	
179 180	子宮頸癌(1)	6	9	7.19	5	12	9.56	16	4	3.17	7	8	6.34	9	8	6.34	5	13	10.25	
157	胰臟癌	13	8	3.22	11	10	4.02	7	15	6.02	9	13	5.22	11	12	4.83	10	13	5.22	
140-149*	口腔癌(含口咽及下咽)	8	15	6.04	13	8	3.22	9	12	4.82	10	12	4.82	7	17	6.84	10	13	5.22	
	其他		91	36.67		83	33.40		102	40.95		80	32.13		91	36.63		92	36.98	
註：	年中人口數		248,166			248,510			249,072			249,009			248,464			248,807		

表53-12·臺北市北投區歷年主要癌症死亡原因(續2完)

單位：人，人/每十萬人口

疾病碼 ICD-9	死亡原因	96年			疾病碼 ICD-10	死亡原因	97年			98年			99年			100年		
		順位	死亡 人數	每十萬 人口 死亡率			順位	死亡 人數	每十萬 人口 死亡率	順位	死亡 人數	每十萬 人口 死亡率	順位	死亡 人數	每十萬 人口 死亡率	順位	死亡 人數	每十萬 人口 死亡率
08-14	所有癌症死亡原因		463	185.33	C00-C97	所有癌症死亡原因		464	185.70		432	173.56		424	170.54		444	177.07
162	肺癌	1	106	42.43	C33-C34	氣管、支氣管和肺癌	1	97	38.82	1	84	33.75	1	97	39.01	1	92	36.69
155	肝癌	2	61	24.42	C22	肝和肝內膽管癌	2	74	29.62	3	57	22.90	2	59	23.73	2	73	29.11
153 154	結腸直腸癌	3	59	23.62	C50	女性乳房癌(1)	4	20	15.62	4	28	21.92	3	28	21.90	3	29	22.46
174	女性乳癌(1)	4	19	14.89	C18-C21	結腸、直腸和肛門癌	3	52	20.81	2	59	23.70	5	45	18.10	4	55	21.93
151	胃癌	5	33	13.21	C16	胃癌	6	27	10.81	6	27	10.85	6	23	9.25	5	29	11.57
185	攝護腺癌(2)	6	15	12.28	C25	胰臟癌	8	19	7.60	8	17	6.83	8	17	6.84	6	17	6.78
200202203	非何杰金淋巴瘤	7	26	10.41	C61	前列腺(攝護腺)癌(2)	5	14	11.49	5	14	11.56	4	23	19.04	7	8	6.58
179 180	子宮頸癌(1)	8	9	7.05	C00-C06, C09-C10, C12-C14	口腔癌	10	13	5.20	7	20	8.04	9	15	6.03	8	16	6.38
157	胰臟癌	9	17	6.80	C15	食道癌	10	13	5.20	8	17	6.83	11	12	4.83	8	16	6.38
140-149*	口腔癌(含口咽及下咽)	10	16	6.40	C53, C55	子宮頸及部位未明示子宮癌	7	10	7.81	10	7	5.48	7	9	7.04	10	8	6.19
	其他		102	40.83		其他		125	50.03		102	40.98		96	38.61		101	40.28
註：	年中人口數		249,825				249,864			248,900			248,627			250,748		

伍、歷年主要癌症發生率

表54·臺北市歷年男性主要癌症發生率

單位：人／每十萬男性人口

年	所有癌症死亡原因		肺癌		肝癌		結腸直腸癌		胃癌		攝護腺癌		口腔癌		胰臟癌	
	發生率	標準化發生率	發生率	標準化發生率	發生率	標準化發生率	發生率	標準化發生率	發生率	標準化發生率	發生率	標準化發生率	發生率	標準化發生率	發生率	標準化發生率
84	247.37	216.08	34.38	28.83	38.69	35.97	34.08	29.37	26.82	22.51	16.02	12.04	12.32	11.68	4.68	4.05
85	267.36	226.20	40.01	32.15	41.53	37.46	39.09	32.75	26.19	20.98	18.86	13.98	15.19	13.84	4.81	3.78
86	266.91	220.52	37.80	29.26	44.42	39.08	36.72	30.44	26.25	20.38	21.40	15.83	12.86	11.45	5.70	4.54
87	287.79	231.95	43.41	33.25	44.57	37.95	39.66	32.28	25.24	19.54	24.55	17.05	16.87	14.86	6.98	5.35
88	306.62	268.49	43.38	36.36	46.89	42.54	42.84	38.20	24.29	20.45	29.10	23.72	18.40	16.97	6.95	5.66
89	315.51	269.06	48.73	40.11	47.66	42.95	48.42	42.24	25.43	20.85	28.49	22.16	18.41	16.44	6.49	5.52
90	313.88	261.12	45.30	36.03	47.76	41.63	44.22	36.90	28.53	22.22	28.77	21.66	16.38	14.09	6.69	5.73
91	335.62	272.63	46.33	36.17	47.56	40.59	49.94	40.49	28.43	21.57	32.35	24.68	21.67	18.60	7.30	5.64
92	313.38	248.40	48.07	35.85	47.22	39.27	45.13	35.58	23.61	17.71	29.50	21.47	22.68	18.98	5.34	4.19
93	345.64	264.21	55.59	39.83	48.82	39.11	53.41	41.33	24.57	17.80	34.75	24.19	25.03	20.61	6.37	4.85
94	333.02	248.76	50.80	35.89	48.61	37.87	53.22	39.94	24.23	17.02	35.79	24.37	23.60	18.69	6.49	4.56
95	376.32	275.24	52.55	35.65	51.30	39.58	58.00	42.14	27.52	19.15	41.71	28.06	26.74	20.70	8.97	6.26
96	378.22	269.92	52.91	35.29	50.72	37.87	59.72	41.30	25.13	16.59	43.60	29.51	25.05	19.30	9.16	6.40
97	419.14	290.36	57.04	37.19	53.42	38.00	70.42	48.07	26.67	16.95	55.16	34.93	28.80	21.56	9.99	6.85
98	433.34	291.45	62.83	39.86	52.76	36.30	72.20	47.48	26.10	15.81	57.60	36.28	30.62	22.30	10.23	6.38

附註：84-87年標準化發生率係採1976年世界標準人口為基準計算，88年起係採2000年世界標準人口為基準計算。

表54·臺北市歷年男性主要癌症發生率(續)

單位：人／每十萬男性人口

年	食道癌		白血病		鼻咽癌		膀胱癌		膽囊癌		腎臟癌		腦癌		喉癌	
	發生率	標準化發生率	發生率	標準化發生率	發生率	標準化發生率	發生率	標準化發生率	發生率	標準化發生率	發生率	標準化發生率	發生率	標準化發生率	發生率	標準化發生率
84	7.48	6.53	5.97	6.05	9.14	8.38	9.67	7.64	2.57	2.08	5.89	5.38	2.80	2.48	4.16	3.54
85	6.34	5.59	5.50	5.29	8.93	8.13	10.46	8.09	1.91	1.53	4.73	4.10	3.36	3.18	3.21	2.99
86	8.55	7.30	4.47	4.32	9.24	8.22	10.09	8.20	3.31	2.49	5.24	4.64	3.46	3.16	3.39	2.88
87	7.06	5.71	5.37	5.20	7.29	6.22	12.66	9.50	2.91	2.31	5.98	5.06	2.53	2.46	3.61	2.86
88	9.39	8.39	5.04	4.86	8.94	8.06	13.52	11.32	2.67	2.19	3.89	3.34	3.67	3.68	4.89	4.26
89	8.78	7.80	6.57	6.10	7.87	6.79	12.14	9.82	3.06	2.46	4.81	4.21	4.66	4.26	4.74	3.89
90	9.54	8.04	4.00	3.83	8.69	7.61	12.00	9.55	3.08	2.42	5.77	4.87	3.77	3.55	4.77	4.09
91	9.99	8.41	8.22	7.59	10.14	8.92	12.83	9.78	3.69	2.78	5.53	4.48	2.69	2.47	4.61	3.94
92	8.28	6.90	9.06	7.83	9.68	8.22	10.22	7.52	2.71	2.07	4.10	3.27	3.48	3.09	3.56	2.85
93	9.72	7.99	7.46	6.15	8.24	6.85	11.66	8.56	3.42	2.53	4.90	3.78	2.49	2.27	3.81	2.81
94	8.44	6.42	8.21	6.90	7.42	6.07	10.47	7.34	3.36	2.53	5.00	3.85	2.81	2.42	5.08	3.91
95	10.45	7.63	8.89	7.48	9.82	7.97	12.01	7.71	4.21	2.81	6.31	4.72	3.12	3.00	5.15	3.69
96	10.96	7.94	9.78	8.19	10.02	7.85	11.19	7.32	4.07	2.78	6.18	4.67	3.13	2.59	4.07	2.97
97	12.75	9.08	9.13	7.31	8.81	7.04	13.06	8.79	3.86	2.54	7.55	5.34	3.78	3.51	4.48	3.04
98	11.19	7.77	9.84	7.76	10.00	7.84	13.41	8.28	3.57	2.21	6.51	4.63	3.25	2.95	4.60	3.33

表55·臺北市歷年女性主要癌症發生率

單位：人 / 每十萬女性人口

年	所有癌症死亡原因		肺癌		結腸直腸癌		女性乳癌		肝癌		胃癌		胰臟癌		子宮頸癌	
	發生率	標準化發生率	發生率	標準化發生率	發生率	標準化發生率	發生率	標準化發生率	發生率	標準化發生率	發生率	標準化發生率	發生率	標準化發生率	發生率	標準化發生率
84	213.99	200.47	18.64	18.77	23.72	23.42	42.81	38.25	12.81	12.62	12.58	12.11	3.33	3.20	23.26	21.95
85	249.83	225.27	19.40	18.26	28.26	27.09	47.28	40.79	15.28	14.93	14.66	13.20	3.67	3.49	26.58	24.20
86	258.48	227.82	19.80	17.73	27.32	25.15	53.42	44.91	16.65	16.39	14.35	12.57	3.30	3.07	26.94	23.38
87	282.48	240.29	21.06	18.80	31.62	27.55	55.26	45.34	16.12	14.77	12.39	10.47	3.34	2.97	24.48	20.76
88	293.65	268.19	20.05	19.10	32.44	30.93	65.92	57.65	18.77	18.27	13.66	12.77	3.53	3.31	22.15	19.72
89	299.74	267.19	22.73	21.16	35.22	32.03	67.53	57.48	19.29	18.10	13.39	11.97	4.26	3.90	22.73	20.11
90	307.66	264.31	25.94	22.52	36.67	32.23	65.84	54.31	21.90	19.52	14.25	12.33	5.25	4.52	19.42	16.49
91	319.83	266.19	27.60	23.12	37.45	31.45	76.40	62.10	18.80	16.15	15.59	12.81	4.92	4.10	18.87	15.19
92	264.34	213.39	23.96	19.24	34.22	27.45	67.25	53.22	18.87	15.59	13.03	10.34	5.32	4.13	16.40	13.28
93	284.32	222.63	26.12	20.29	39.44	30.64	77.09	59.29	17.96	14.08	13.85	10.44	5.01	3.98	16.46	12.71
94	298.16	227.26	27.38	20.35	40.92	30.53	84.38	63.60	18.48	14.37	12.79	9.26	5.24	3.83	15.26	11.31
95	319.44	234.00	32.83	23.25	46.68	33.30	84.32	61.66	18.30	13.63	15.93	11.22	6.45	4.55	14.23	10.21
96	328.84	236.19	32.11	22.18	48.16	33.66	92.48	66.76	19.53	13.51	14.06	9.49	5.62	3.78	12.06	8.53
97	351.41	244.08	34.99	23.40	49.63	32.68	96.16	67.67	22.56	15.27	14.20	9.24	6.51	4.29	12.94	8.79
98	396.37	269.25	43.95	28.41	54.34	35.37	109.65	76.05	21.68	13.79	15.29	9.64	8.54	5.54	14.11	9.59

附註：84-87年標準化發生率係採1976年世界標準人口為基準計算，88年起係採2000年世界標準人口為基準計算。

表55·臺北市歷年女性主要癌症發生率(續)

單位：人 / 每十萬女性人口

年	卵巢癌		白血病		膽囊癌		子宮體癌		腎癌		鼻咽癌		腦癌		膀胱癌	
	發生率	標準化發生率	發生率	標準化發生率	發生率	標準化發生率	發生率	標準化發生率	發生率	標準化發生率	發生率	標準化發生率	發生率	標準化發生率	發生率	標準化發生率
84	7.20	6.62	2.88	3.04	1.89	1.99	4.24	4.19	4.32	4.50	2.88	2.27	2.05	2.09	3.11	3.03
85	6.95	6.23	4.20	4.25	2.52	2.40	5.50	4.93	2.29	2.30	3.28	2.55	2.14	2.19	2.67	2.53
86	7.60	6.52	2.53	2.68	2.30	2.04	6.60	5.96	2.46	2.17	3.61	3.02	1.84	1.92	4.22	3.86
87	9.58	8.15	4.03	3.95	3.27	2.69	8.44	7.49	2.58	2.32	4.03	3.41	2.05	1.83	3.65	3.11
88	9.54	8.62	3.00	3.06	2.10	2.08	6.76	6.17	2.18	2.16	3.23	2.73	2.25	2.13	5.41	5.18
89	10.10	9.12	3.51	3.53	2.62	2.42	8.00	7.08	2.24	2.04	3.81	3.21	2.54	2.58	4.11	3.71
90	9.82	8.29	4.20	4.10	3.60	3.11	9.45	8.15	3.00	2.78	3.15	2.63	2.85	2.51	4.20	3.68
91	10.15	8.57	5.67	5.55	3.51	2.94	9.62	7.93	2.46	2.10	3.51	2.88	2.98	2.78	4.25	3.69
92	10.93	8.78	5.84	5.43	2.25	1.80	8.39	6.63	3.52	2.84	3.37	2.80	2.77	2.44	4.64	3.72
93	10.63	8.21	4.94	4.61	2.77	2.11	10.63	8.04	3.22	2.66	2.69	2.09	2.17	1.95	4.57	3.48
94	9.72	7.65	5.68	5.24	2.54	1.89	11.30	8.47	2.47	1.88	4.79	3.80	2.47	2.28	4.64	3.48
95	9.78	7.35	5.56	4.42	2.96	2.06	14.45	10.65	2.96	2.34	2.59	1.98	3.11	2.72	5.41	3.67
96	11.61	8.93	5.03	4.55	3.18	2.09	13.76	10.11	2.44	1.79	2.89	2.15	2.22	2.04	5.40	3.52
97	12.35	9.00	5.25	4.19	3.85	2.48	16.79	11.52	3.55	2.64	3.40	2.60	2.96	2.61	5.18	3.21
98	12.62	9.16	7.28	5.54	3.49	2.15	16.26	11.06	3.86	2.61	2.08	1.53	1.71	1.50	5.57	3.38

陸、附錄

【附錄 1】100 年臺北市十大主要死因出爐惡性腫瘤蟬聯榜首，自殺連續 4 年排除 10 名外

100 年臺北市民十大主要死因惡性腫瘤續居榜首，事故傷害重新進入第 10 名，自殺則居第 12 順位，連續 4 年排除於十大主要死因。十大主要癌症死因仍以肺癌居首，與 99 年相比僅排名順序異動。

100 年臺北市民死亡人數為 1 萬 5,834 人，較 99 年增加 787 人(5.2%)；粗死亡率為每十萬人口 600.9 人，亦較 99 年增加 25.1 人(4.4%)，死亡者平均年齡為 74.0 歲，較全國 70.6 歲為高。如依 WHO 編布 2000 年世界人口結構調整計算，標準化死亡率為每十萬人口 343.5 人，較 99 年增加 4.7 人(1.4%)，並較全國標準化死亡率 462.4 人低，在全國 22 縣市中，僅高於連江縣，為第二低的縣市。

十大主要死因死亡人數占總死亡人數的 7 成 5，惡性腫瘤仍居首位，其餘依序為 2.心臟疾病 3.腦血管疾病 4.肺炎 5.糖尿病 6.慢性下呼吸道疾病 7.敗血症 8.腎炎、腎病症候群及腎病變 9.高血壓性疾病 10.事故傷害；與 99 比較，事故傷害重返第 10 名、骨骼肌肉系統及結締組織之疾病退至第 13 名，另 6 至 8 名死因順序調動，慢性下呼吸道疾病及敗血症各前進 1 名至第 6、7 名，腎炎、腎病症候群及腎病變退為第 8 名，其餘名次不變。

100 年臺北市十大主要死因標準化死亡率較 99 年增加者有 6 項，分別為慢性下呼吸道疾病(增 18.2%)、敗血病(增 16.9%)、腦血管疾病(增 5.6%)、心臟疾病(增 5.0%)、事故傷害(增 2.0%)、肺炎(增 0.4%)；減少者有 4 項，分別為腎炎、腎病症候群及腎病變(減 11.8%)、糖尿病(減 2.4%)、惡性腫瘤(減 0.3%)、高血壓性疾病(減 0.2%)。

依性別觀察，男女十大主要死因第 1 至第 3 名順序皆為惡性腫瘤、心臟疾病及腦血管疾病。男性十大主要死因與 99 年相同，惟順位上略有變動；標準化死亡率與 99 年比較，增加最多為敗血病 39.2%，慢性下呼吸道疾病 23.9% 次之，減幅最多為腎炎、腎病症候群及腎病變 8.5%。女性十大死因與 99 年相較，除死因順位不同外，另事故傷害與骨骼肌肉系統及結締組織之疾病並列第 10 名；標準化死亡率較 99 年增幅最多為事故傷害 13.1%，減幅最大為骨骼肌肉系統及結締組織之疾病 27.2%。

依年齡層觀察，100 年臺北市 15-24 歲青年主要死因前 3 項為事故傷害占 39.5%、惡性腫瘤占 20.9%及自殺占 15.1%；奪去壯年 25-44 歲生命之主要死因為惡性腫瘤占 30.5%、自殺占 16.5%及事故傷害占 8.0%；45-64 歲中年則為惡性腫瘤占 46.6%、心臟疾病占 9.8%及腦血管疾病占 5.1%；65 歲以上老年主要死因仍以惡性腫瘤占 25.8%居首，依序為心臟疾病占 13.1%及腦血管疾病占 8.0%。

100 年臺北市民因自殺死亡人數為 306 人，較 99 年減少 23 人(7.0%)，其死亡人數依年齡層分以 25-44 歲占 37.3%最多，45-64 歲占 35.0%次之；若依自殺死亡方式區分，則以利用懸吊、絞勒及閉息死亡者占 41.2%最多。100 年自殺粗死亡率為每十萬人口 11.6 人，相較 99 年減少 0.98 人，居 100 年臺北市主要死因第 12 順位，連續 4 年退出十大主要死因，就近 4 年死亡率觀察，大致呈現年齡越大死亡率越高之態勢，且男性標準化死亡率遠大於女性，惟有呈現逐年下降的趨勢。

100 年臺北市民癌症死亡人數為 4,732 人，占總死亡人數約 3 成，平均約每 1 小時 51 分鐘就有 1 位市民因癌症死亡；粗死亡率為每十萬人口 179.6 人，死亡者平均年齡為 69.8 歲，較全國 66.3 歲高；死亡率若經標準化後為 109.8 人，較 99 年 110.1 人減少 0.3%，亦較全國標準化死亡率 132.2 人低。十大癌症死因依序為 1.肺癌、2.肝癌、3.結腸直腸癌、4.女性乳癌、5.胃癌、6.攝護腺癌、7.胰臟癌、8.口腔癌、9.非何杰金氏淋巴瘤、10.子宮頸癌；與 99 年比較，

僅口腔癌及非何杰金氏淋巴瘤排名互調。

100年臺北市十大癌症死因標準化死亡率較99年減少者有5項，減幅較多者為攝護腺癌(減12.6%)、胃癌(減6.9%)；增加者有5項，增幅較多者為結腸直腸癌(增5.7%)、女性乳癌(增4.9%)。

若依性別觀察，100年臺北市男性十大癌症死因除口腔癌前進1名、攝護腺癌後退1名外，其餘死因及順位皆與99年同；男性標準化死亡率較99年減少，其中以胰臟癌減少15.1%最多。女性十大癌症死因除結腸直腸癌及胰臟癌各前進1名、女性乳癌及胃癌後退1名外，其餘死因及順位亦與99年同；女性標準化死亡率較99年增加，其中以胰臟癌增加34.8%最多。

臺北市政府衛生局為降低市民死亡率，辦理了多種疾病篩檢與服務，對於惡性腫瘤推出大腸癌、乳癌、口腔癌及子宮頸癌等4項好發癌症篩檢；為預防腦血管疾病、糖尿病與高血壓疾病等，則有三高篩檢；在自殺防治方面，臺北市政府更於98年4月15日正式成立府級的「臺北市自殺防治中心」，結合衛生局、社會局、勞工局等12個局處，提供包括社區心理衛生及醫療資源、福利救助、職業訓練、就業諮商等各項服務。衛生局希望藉由前述之服務及措施，除能早期發現早期治療，並將健康管理的概念傳達給市民，締造一個更健康的社會。

表1 ICD-10 臺北市10大主要死亡原因
民國100年

順位	合計				男				女			
	死亡原因	死亡人數	每十萬人口死亡率	死亡人數百分比	死亡原因	死亡人數	每十萬男性人口死亡率	死亡人數百分比	死亡原因	死亡人數	每十萬女性人口死亡率	死亡人數百分比
	所有死亡原因	15,834	600.9	100.0	所有死亡原因	9,359	737.2	100.0	所有死亡原因	6,475	474.2	100.0
1	惡性腫瘤	4,732	179.6	29.9	惡性腫瘤	2,749	216.6	29.4	惡性腫瘤	1,983	145.2	30.6
2	心臟疾病(高血壓性疾病除外)	1,905	72.3	12.0	心臟疾病(高血壓性疾病除外)	1,155	91.0	12.3	心臟疾病(高血壓性疾病除外)	750	54.9	11.6
3	腦血管疾病	1,137	43.2	7.2	腦血管疾病	697	54.9	7.4	腦血管疾病	440	32.2	6.8
4	肺炎	942	35.8	5.9	肺炎	605	47.7	6.5	糖尿病	382	28.0	5.9
5	糖尿病	775	29.4	4.9	慢性下呼吸道疾病	445	35.1	4.8	肺炎	337	24.7	5.2
6	慢性下呼吸道疾病	582	22.1	3.7	糖尿病	393	31.0	4.2	敗血症	229	16.8	3.5
7	敗血症	566	21.5	3.6	敗血症	337	26.5	3.6	高血壓性疾病	216	15.8	3.3
8	腎炎、腎病徵候群及腎病變	448	17.0	2.8	事故傷害	267	21.0	2.9	腎炎、腎病徵候群及腎病變	212	15.5	3.3
9	高血壓性疾病	446	16.9	2.8	腎炎、腎病徵候群及腎病變	236	18.6	2.5	慢性下呼吸道疾病	137	10.0	2.1
10	事故傷害	402	15.3	2.5	高血壓性疾病	230	18.1	2.5	事故傷害	135	9.9	2.1
10	其他	3,899	148.0	24.6	其他	2,245	176.8	24.0	骨節肌肉系統及結締組織之疾病	135	9.9	2.1
									其他	1,519	111.2	23.5

資料來源：行政院衛生署。

表2 ICD-10 臺北市10大主要死因標準化死亡率比較

順位	99年		100年		
	死亡原因	標準化死亡率	死亡原因	標準化死亡率	較上年增減率(%)
	所有死亡原因	338.8	所有死亡原因	343.5	1.4
1	惡性腫瘤	110.1	惡性腫瘤	109.8	-0.3
2	心臟疾病(高血壓性疾病除外)	36.7	心臟疾病(高血壓性疾病除外)	38.5	5.0
3	腦血管疾病	21.9	腦血管疾病	23.1	5.6
4	肺炎	16.9	肺炎	17.0	0.4
5	糖尿病	16.8	糖尿病	16.4	-2.4
6	腎炎、腎病徵候群及腎病變	10.1	慢性下呼吸道疾病	10.5	18.2
7	慢性下呼吸道疾病	8.9	敗血症	10.8	16.9
8	敗血症	9.2	腎炎、腎病徵候群及腎病變	8.9	-11.8
9	高血壓性疾病	8.5	高血壓性疾病	8.5	-0.2
10	骨節肌肉系統及結締組織之疾病	6.8	事故傷害	10.9	2.0

資料來源：行政院衛生署。

表3 ICD-10 臺北市男性10大主要死因標準化死亡率比較

單位：人/每十萬人口

順位	99年		100年		
	死亡原因	標準化死亡率	死亡原因	標準化死亡率	較上年增減率(%)
	所有死亡原因	421.3	所有死亡原因	426.5	1.2
1	惡性腫瘤	137.3	惡性腫瘤	133.0	-3.2
2	心臟疾病(高血壓性疾病除外)	47.6	心臟疾病(高血壓性疾病除外)	50.8	6.7
3	腦血管疾病	27.0	腦血管疾病	29.9	10.9
4	肺炎	21.0	肺炎	22.2	5.7
5	糖尿病	17.7	慢性下呼吸道疾病	16.0	23.9
6	慢性下呼吸道疾病	12.9	糖尿病	18.3	3.6
7	事故傷害	16.2	敗血症	13.5	39.2
8	腎炎、腎病徵候群及腎病變	10.6	事故傷害	15.8	-2.1
9	高血壓性疾病	9.7	腎炎、腎病徵候群及腎病變	9.7	-8.5
10	敗血症	9.7	高血壓性疾病	9.3	-4.3

資料來源：行政院衛生署。

表4 ICD-10 臺北市女性10大主要死因標準化死亡率比較

單位：人/每十萬人口

順位	99年		100年		
	死亡原因	標準化死亡率	死亡原因	標準化死亡率	較上年增減率(%)
	所有死亡原因	265.6	所有死亡原因	270.0	1.7
1	惡性腫瘤	85.6	惡性腫瘤	89.2	4.2
2	心臟疾病(高血壓性疾病除外)	27.2	心臟疾病(高血壓性疾病除外)	27.9	2.4
3	腦血管疾病	17.6	腦血管疾病	17.1	-2.8
4	糖尿病	16.1	糖尿病	15.0	-7.2
5	肺炎	13.0	肺炎	12.1	-6.9
6	腎炎、腎病徵候群及腎病變	9.8	敗血症	8.4	-6.6
7	敗血症	9.0	高血壓性疾病	7.8	5.2
8	骨骼肌肉系統及結締組織之疾病	7.6	腎炎、腎病徵候群及腎病變	8.2	-16.4
9	高血壓性疾病	7.4	慢性下呼吸道疾病	5.1	2.5
10	慢性下呼吸道疾病	4.9	事故傷害	6.5	13.1
10			骨骼肌肉系統及結締組織之疾病	5.5	-27.2

資料來源：行政院衛生署。

表5 ICD-10 臺北市10大主要癌症死亡原因
民國100年

單位：人/每十萬人口，%

順位	合計				男				女			
	癌症死亡原因	死亡人數	每十萬人口死亡率	死亡人數百分比	癌症死亡原因	死亡人數	每十萬男性人口死亡率	死亡人數百分比	癌症死亡原因	死亡人數	每十萬女性人口死亡率	死亡人數百分比
	所有癌症死亡原因	4,732	179.6	100.0	所有癌症死亡原因	2,749	216.6	100.0	所有癌症死亡原因	1,983	145.2	100.0
1	氣管、支氣管和肺癌	1,014	38.5	21.4	氣管、支氣管和肺癌	639	50.3	23.2	氣管、支氣管和肺癌	375	27.5	18.9
2	肝和肝內膽管癌	672	25.5	14.2	肝和肝內膽管癌	474	37.3	17.2	結腸、直腸和肛門癌	284	20.8	14.3
3	結腸、直腸和肛門癌	609	23.1	12.9	結腸、直腸和肛門癌	325	25.6	11.8	女性乳房癌	283	20.7	14.3
4	女性乳房癌①	283	20.7	6.0	胃癌	191	15.0	6.9	肝和肝內膽管癌	198	14.5	10.0
5	胃癌	285	10.8	6.0	口腔癌	132	10.4	4.8	胰臟癌	120	8.8	6.1
6	前列腺(攝護腺)癌②	132	10.4	2.8	前列腺(攝護腺)癌	132	10.4	4.8	胃癌	94	6.9	4.7
7	胰臟癌	231	8.8	4.9	胰臟癌	111	8.7	4.0	子宮頸及部位未明示子宮癌	74	5.4	3.7
8	口腔癌	153	5.8	3.2	食道癌	104	8.2	3.8	卵巢癌	65	4.8	3.3
9	非何杰金氏淋巴瘤	149	5.7	3.1	非何杰金氏淋巴瘤	94	7.4	3.4	非何杰金氏淋巴瘤	55	4.0	2.8
10	子宮頸及部位未明示子宮癌①	74	5.4	1.6	白血病	63	5.0	2.3	白血病	49	3.6	2.5
	其他	1,130	42.9	23.9	其他	484	38.1	17.6	其他	386	28.3	19.5

資料來源：行政院衛生署。
附註：①每十萬女性人口死亡率。
②每十萬男性人口死亡率。

表6 ICD-10 臺北市10大主要癌症死因標準化死亡率比較

單位：人/每十萬人口

順位	99年		100年	
	死亡原因	標準化死亡率	死亡原因	標準化死亡率
				較上年增減率(%)
	所有癌症死因	110.1	所有癌症死因	109.8 -0.3
1	氣管、支氣管和肺癌	22.6	氣管、支氣管和肺癌	22.8 1.0
2	肝和肝內膽管癌	15.8	肝和肝內膽管癌	15.9 0.8
3	結腸、直腸和肛門癌	13.1	結腸、直腸和肛門癌	13.8 5.7
4	女性乳房癌①	12.9	女性乳房癌①	13.5 4.9
5	胃癌	6.7	胃癌	6.2 -6.9
6	前列腺(攝護腺)癌②	5.9	前列腺(攝護腺)癌②	5.1 -12.6
7	胰臟癌	5.1	胰臟癌	5.3 4.7
8	非何杰金氏淋巴瘤	3.4	口腔癌	3.9 -1.0
9	口腔癌	3.9	非何杰金氏淋巴瘤	3.3 -2.8
10	子宮頸及部位未明示子宮癌①	3.4	子宮頸及部位未明示子宮癌①	3.2 -4.8

資料來源：行政院衛生署。
附註：①每十萬女性人口死亡率。
②每十萬男性人口死亡率。

表7 ICD-10 臺北市男性10大主要癌症死因標準化死亡率比較

單位：人/每十萬人口

順位	99年		100年		
	癌症死亡原因	標準化死亡率	癌症死亡原因	標準化死亡率	較上年增減率(%)
	所有癌症死亡原因	137.3	所有癌症死亡原因	133.0	-3.2
1	氣管、支氣管和肺癌	29.6	氣管、支氣管和肺癌	30.0	1.4
2	肝和肝內膽管癌	23.3	肝和肝內膽管癌	24.1	3.6
3	結腸、直腸和肛門癌	16.0	結腸、直腸和肛門癌	15.8	-0.9
4	胃癌	8.9	胃癌	8.7	-2.7
5	前列腺(攝護腺)癌	5.9	口腔癌	7.3	-5.7
6	口腔癌	7.7	前列腺(攝護腺)癌	5.1	-12.6
7	胰臟癌	6.4	胰臟癌	5.4	-15.1
8	食道癌	6.2	食道癌	5.3	-14.5
9	非何杰金氏淋巴瘤	4.6	非何杰金氏淋巴瘤	4.3	-5.7
10	白血病	3.4	白血病	3.3	-3.8

資料來源：行政院衛生署。

表8 ICD-10 臺北市女性10大主要癌症死因標準化死亡率比較

單位：人/每十萬人口

順位	99年		100年		
	癌症死亡原因	標準化死亡率	癌症死亡原因	標準化死亡率	較上年增減率(%)
	所有癌症死亡原因	85.6	所有癌症死亡原因	89.2	4.2
1	氣管、支氣管和肺癌	16.4	氣管、支氣管和肺癌	16.4	0.3
2	女性乳房癌	12.9	結腸、直腸和肛門癌	12.2	15.0
3	結腸、直腸和肛門癌	10.6	女性乳房癌	13.5	4.9
4	肝和肝內膽管癌	9.3	肝和肝內膽管癌	8.9	-3.8
5	胃癌	4.6	胰臟癌	5.2	34.8
6	胰臟癌	3.9	胃癌	4.0	-14.1
7	子宮頸及部位未明示子宮癌	3.4	子宮頸及部位未明示子宮癌	3.2	-4.8
8	卵巢癌	3.2	卵巢癌	3.3	1.3
9	非何杰金氏淋巴瘤	2.3	非何杰金氏淋巴瘤	2.3	2.9
10	白血病	2.2	白血病	2.7	21.6

資料來源：行政院衛生署。

【附錄 2】自殺仍居青、壯年前 3 大主要死因，男性死亡率遠大於女性

陸續發生學生自殺事件，引發大眾對相關議題的重視，據統計臺北市各級學校(高中職以下)自 97 年至 100 年共計有 152 名學生自殺，其中 138 人受傷，14 人不幸生亡，平均不到 10 天就發生 1 起學生自殺事件。若依 100 年臺北市主要死因統計，其中自殺死亡部分，青年組(15-24 歲)死亡率為 4.16 人，雖為近 4 年(97 年至 100 年)最低，惟仍居青年的第 3 大主要死因；壯年組(25-44 歲)死亡率為 14.01 人，居第 2 大死因；中年組(45-64 歲)死亡率為 13.55 人，居第 6 位；老年組(65 歲以上)死亡率為 21.49 人，居第 17 位。

依據統計 100 年臺北市民死亡人數為 1 萬 5,834 人，其中因自殺死亡者共 306 人，占全體死亡人數的 1.93%，位居主要死因第 12 名，已連續 4 年跌出十大主要死因之外；就近 4 年的資料顯示，自殺死亡人數逐年下降，由 97 年 370 人，降至 100 年 306 人，4 年來減少 64 人(17.30%)。

若依自殺年齡組分，就死亡人數部分，100 年臺北市以壯年組 114 人占 37.25% 最多，中年組 107 人占 34.97% 次之。在死亡率部分，100 年較 99 年相比，除壯年組不降反增外，其餘各年齡組皆減少，尤以老年組下降幅度最為明顯；另就近 4 年資料發現，大致呈現年齡越大死亡率越高，惟中年組死亡率呈現逐年遞減態勢。

再就選擇自殺的方式區分，100 年本市以「利用懸吊、絞勒及閉息」死亡者最多，其次依序為「其他氣體及蒸氣中毒及暴露」、「利用從高處跳下」、「利用溺死或淹沒」、「殺蟲劑中毒及暴露」等等；觀察近 4 年的資料，其中以選擇懸吊、絞勒及閉息自殺死亡的個案逐年增加，由 97 年 106 人，增至 100 年 126 人，占自殺死亡人數的比率亦由 28.65% 增至 41.18%，而因氣體及蒸氣中毒及暴露死亡者則逐年下降，由 124 人降至 72 人，所占比率亦由 33.51% 降至 23.53%。

若從自殺性別探討，100 年男性及女性死亡人數分別為 188 人及 118 人，標準化死亡率則為 11.63 人及 6.65 人，另一方面就自殺通報人數觀察，卻呈現女性(1,454 人)人數較男性(644 人)多，綜上可知，女性輕生人數雖多，但男性

自殺身亡的比率較高；再就近 4 年資料來看，男性標準化死亡率遠高於女性，所幸男性標準化死亡率呈逐年遞減趨勢。

學生是國家未來主要的精英分子，壯年更是經濟的中流砥柱，青春不但不能留白，更不能白白浪費生命，其實不論任何年齡，有效紓解壓力，建立情緒管理，都是當今社會的重要課題，可透過平日家庭及人際互動，學習面對情緒挫折的技巧，並適時的尋求社會資源幫助。另外值得注意的是，女生雖較容易有自殺的意圖，但男性自殺死亡率卻相對較高，顯示男性一旦出現自殺想法，往往死意堅決，且較不願對外尋求協助，故特別需要家人多加關心及體諒，以減少憾事發生。

圖 1 臺北市自殺死亡人數變動情形—按年齡組分



圖 2 臺北市自殺死亡率變動情形—按年齡組分



圖 3 臺北市自殺死亡人數變動情形—按自殺方式分

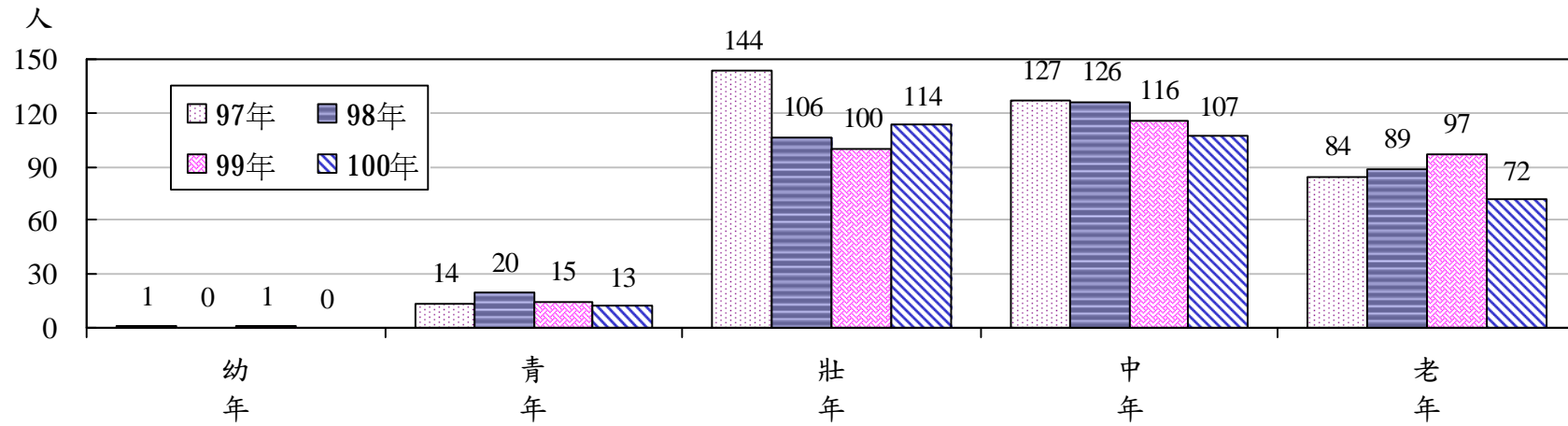

圖 4 臺北市自殺標準化死亡率變動情形—按性別分

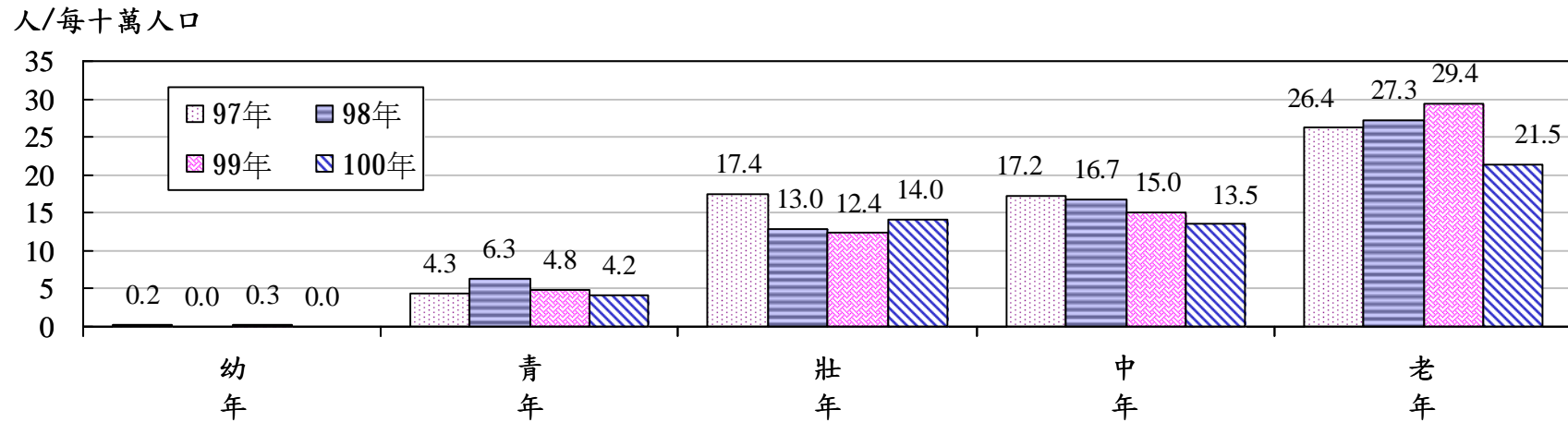

【附錄3】ICD-10 新北市、臺中市、臺南市、高雄市主要死亡原因及主要癌症死亡原因比較

表1.新北市、臺中市、臺南市、高雄市主要死亡原因比較

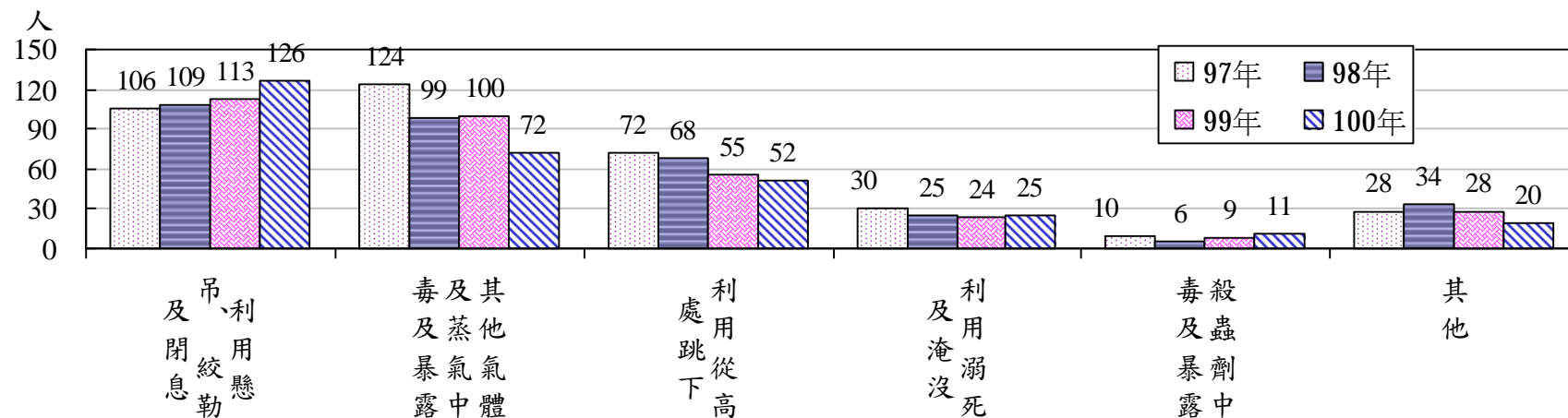
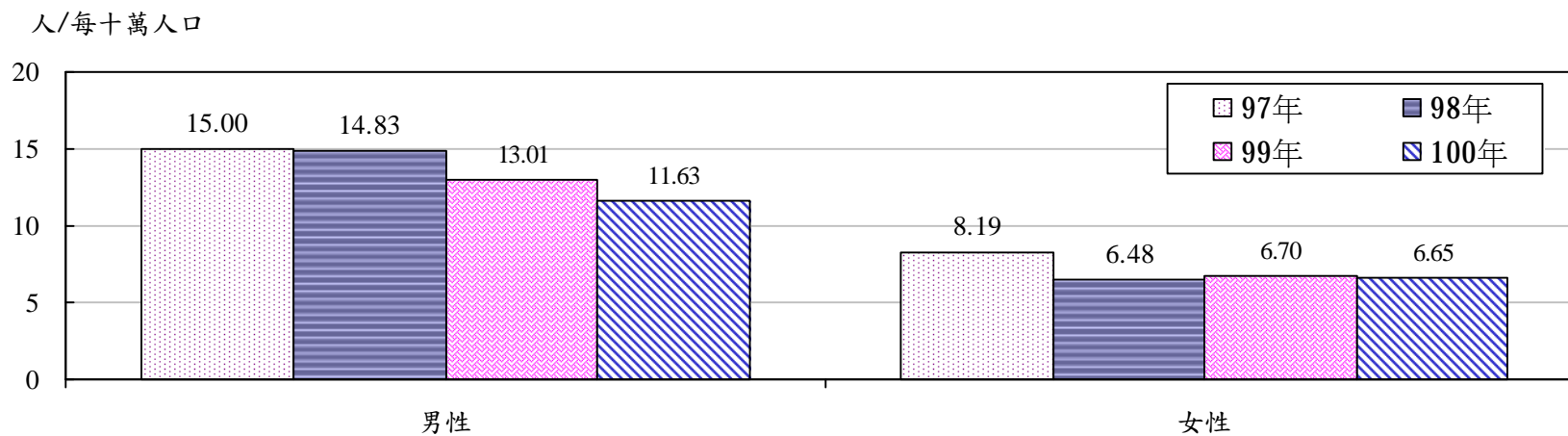
順位	新北市 2011				臺中市 2011				臺南市 2011				高雄市 2011			
	死亡原因	死亡人數	每十萬人口死亡率	死亡百分比	死亡原因	死亡人數	每十萬人口死亡率	死亡百分比	死亡原因	死亡人數	每十萬人口死亡率	死亡百分比	死亡原因	死亡人數	每十萬人口死亡率	死亡百分比
	所有死亡原因	19,582	501.21	100.00	所有死亡原因	14,893	560.64	100.00	所有死亡原因	13,937	743.16	100.00	所有死亡原因	18,739	675.53	100.00
1	惡性腫瘤	5,814	148.81	29.69	惡性腫瘤	4,293	161.61	28.83	惡性腫瘤	4,008	213.72	28.76	惡性腫瘤	5,439	196.07	29.03
2	心臟疾病（高血壓性 疾病除外）	2,066	52.88	10.55	心臟疾病（高血壓 性 疾病除外）	1,494	56.24	10.03	心臟疾病（高血壓 性 疾病除外）	1,242	66.23	8.91	心臟疾病（高血壓 性 疾病除外）	1,761	63.48	9.40
3	腦血管疾病	1,381	35.35	7.05	腦血管疾病	994	37.42	6.67	肺炎	1,008	53.75	7.23	肺炎	1,249	45.03	6.67
4	糖尿病	1,264	32.35	6.45	糖尿病	956	35.99	6.42	腦血管疾病	960	51.19	6.89	腦血管疾病	1,193	43.01	6.37
5	肺炎	933	23.88	4.76	事故傷害	726	27.33	4.87	糖尿病	874	46.60	6.27	糖尿病	1,161	41.85	6.20
6	事故傷害	735	18.81	3.75	肺炎	685	25.79	4.60	事故傷害	619	33.01	4.44	事故傷害	798	28.77	4.26
7	慢性下呼吸道疾病	640	16.38	3.27	慢性下呼吸道疾病	616	23.19	4.14	慢性下呼吸道疾病	503	26.82	3.61	慢性下呼吸道疾病	692	24.95	3.69
8	慢性肝病及肝硬化	639	16.36	3.26	慢性肝病及肝硬化	557	20.97	3.74	慢性肝病及肝硬化	433	23.09	3.11	慢性肝病及肝硬化	627	22.60	3.35
9	高血壓性 疾病	607	15.54	3.10	腎炎、腎病症候群 及腎病變	478	17.99	3.21	敗血症	393	20.96	2.82	腎炎、腎病症候群 及腎病變	538	19.39	2.87
10	蓄意自我傷害（自 殺）	566	14.49	2.89	高血壓性 疾病	463	17.43	3.11	腎炎、腎病症候群 及腎病變	387	20.64	2.78	高血壓性 疾病	483	17.41	2.58
	其他	4,937	126.37	25.21	其他	3,631	136.69	24.38	其他	3,510	187.16	25.18	其他	4,798	172.96	25.60
11	腎炎、腎病症候群 及腎病變	551	14.10	2.81	蓄意自我傷害（自 殺）	344	12.95	2.31	高血壓性 疾病	378	20.16	2.71	蓄意自我傷害（自 殺）	467	16.84	2.49
12	敗血症	542	13.87	2.77	敗血症	283	10.65	1.90	蓄意自我傷害（自 殺）	334	17.81	2.40	敗血症	413	14.89	2.20
13	骨骼肌肉系統及結 締組織之疾病	203	5.20	1.04	衰老/老邁	197	7.42	1.32	衰老/老邁	312	16.64	2.24	衰老/老邁	158	5.70	0.84
14	原位與良性腫瘤（ 惡性腫瘤除外）	145	3.71	0.74	骨骼肌肉系統及結 締組織之疾病	104	3.92	0.70	骨骼肌肉系統及結 締組織之疾病	99	5.28	0.71	原位與良性腫瘤（ 惡性腫瘤除外）	127	4.58	0.68
15	血管性及未明示之 癱瘓症	131	3.35	0.67	原位與良性腫瘤（ 惡性腫瘤除外）	93	3.50	0.62	原位與良性腫瘤（ 惡性腫瘤除外）	93	4.96	0.67	骨骼肌肉系統及結 締組織之疾病	116	4.18	0.62
	年中人口數	3,906,909			2,656,406			1,875,377			2,773,976					

表2.新北市、臺中市、臺南市、高雄市主要癌症死亡原因比較

順位	新北市 2011				臺中市 2011				臺南市 2011				高雄市 2011			
	死亡原因	死亡 人數	每十萬 人口 死亡率	死 亡 百分比	死亡原因	死亡 人數	每十萬 人口 死亡率	死 亡 百分比	死亡原因	死亡 人數	每十萬 人口 死亡率	死 亡 百分比	死亡原因	死亡 人數	每十萬 人口 死亡率	死 亡 百分比
	所有癌症死亡原因	5,814	148.81	100.00	所有癌症死亡原因	4,293	161.61	100.00	所有癌症死亡原因	4,008	213.72	100.00	所有癌症死亡原因	5,439	196.07	100.00
1	氣管、支氣管和肺癌	1,202	30.77	20.67	氣管、支氣管和肺癌	843	31.73	19.64	肝和肝內膽管癌	864	46.07	21.56	肝和肝內膽管癌	1,172	42.25	21.55
2	肝和肝內膽管癌	915	23.42	15.74	肝和肝內膽管癌	789	29.70	18.38	氣管、支氣管和肺癌	798	42.55	19.91	氣管、支氣管和肺癌	936	33.74	17.21
3	結腸、直腸和肛門癌	683	17.48	11.75	結腸、直腸和肛門癌	515	19.39	12.00	結腸、直腸和肛門癌	443	23.62	11.05	結腸、直腸和肛門癌	672	24.23	12.36
4	女性乳房癌(1)	322	16.35	5.54	女性乳房癌(1)	219	16.41	5.10	女性乳房癌(1)	133	14.28	3.32	女性乳房癌(1)	223	16.11	4.10
5	胃癌	371	9.50	6.38	口腔癌	259	9.75	6.03	前列腺(攝護腺)癌(2)	103	10.91	2.57	口腔癌	375	13.52	6.89
6	前列腺(攝護腺)癌(2)	154	7.95	2.65	胃癌	215	8.09	5.01	胃癌	203	10.82	5.06	前列腺(攝護腺)癌(2)	120	8.63	2.21
7	口腔癌	297	7.60	5.11	前列腺(攝護腺)癌(2)	98	7.41	2.28	口腔癌	195	10.40	4.87	食道癌	224	8.08	4.12
8	胰臟癌	246	6.30	4.23	食道癌	177	6.66	4.12	胰臟癌	140	7.47	3.49	胃癌	211	7.61	3.88
9	食道癌	216	5.53	3.72	胰臟癌	153	5.76	3.56	子宮頸及部位未明示子宮癌(1)	68	7.30	1.70	胰臟癌	188	6.78	3.46
10	子宮頸及部位未明示子宮癌(1)	99	5.03	1.70	子宮頸及部位未明示子宮癌(1)	68	5.10	1.58	食道癌	118	6.29	2.94	子宮頸及部位未明示子宮癌(1)	87	6.29	1.60
	其他	1,309	33.50	22.51	其他	957	36.03	22.29	其他	943	50.28	23.53	其他	1,231	44.38	22.63
11	卵巢癌(1)	79	4.01	1.36	白血病	98	3.69	2.28	膀胱癌	115	6.13	2.87	膀胱癌	125	4.51	2.30
12	非何杰金氏淋巴瘤	144	3.69	2.48	非何杰金氏淋巴瘤	93	3.50	2.17	白血病	78	4.16	1.95	卵巢癌(1)	58	4.19	1.07
13	白血病	118	3.02	2.03	膀胱癌	78	2.94	1.82	非何杰金氏淋巴瘤	77	4.11	1.92	非何杰金氏淋巴瘤	111	4.00	2.04
14	鼻咽癌	107	2.74	1.84	卵巢癌(1)	38	2.85	0.89	膽囊和其他膽道癌	73	3.89	1.82	鼻咽癌	90	3.24	1.65
15	腦癌	83	2.12	1.43	鼻咽癌	63	2.37	1.47	鼻咽癌	72	3.84	1.80	白血病	88	3.17	1.62
年中人口數		3,906,909			2,656,406			1,875,377			2,773,976					

附註：(1)死亡率為每十萬女性人口死亡率(2)死亡率為每十萬男性人口死亡率。

【附錄4】ICD-10 臺北市、全國及日本主要死亡原因比較

表1.臺北市、全國及日本主要死亡原因比較

順位	臺北市 2011				全國 2011				日本 2011(平成22年)			
	死亡原因	死亡人數	每十萬人口死亡率	死亡百分比	死亡原因	死亡人數	每十萬人口死亡率	死亡百分比	死亡原因	死亡人數	每十萬人口死亡率	死亡百分比
	所有死亡原因	15,834	600.94	100.00	所有死亡原因	152,030	655.5	100.0	所有死亡原因	1,197,012	947.1	100.00
1	惡性腫瘤	4,732	179.59	29.89	惡性腫瘤	42,559	183.5	28.0	惡性腫瘤	353,499	279.7	29.50
2	心臟疾病(高血壓性疾病除外)	1,905	72.30	12.03	心臟疾病(高血壓性疾病除外)	16,513	71.2	10.9	心臟疾病	189,360	149.8	15.80
3	腦血管疾病	1,137	43.15	7.18	腦血管疾病	10,823	46.7	7.1	腦血管疾病	123,461	97.7	10.30
4	肺炎	942	35.75	5.95	糖尿病	9,081	39.2	6.0	肺炎	118,888	94.1	9.90
5	糖尿病	775	29.41	4.89	肺炎	9,047	39.0	6.0	老邁	45,342	35.9	3.80
6	慢性下呼吸道疾病	582	22.09	3.68	事故傷害	6,726	29.0	4.4	事故傷害	40,732	32.2	3.40
7	敗血症	566	21.48	3.57	慢性下呼吸道疾病	5,984	25.8	3.9	自殺	29,554	23.4	2.50
8	腎炎、腎病症候群及腎病變	448	17.00	2.83	慢性肝病及肝硬化	5,153	22.2	3.4	腎衰竭	23,725	18.8	2.00
9	高血壓性疾病	446	16.93	2.82	高血壓性疾病	4,631	20.0	3.0	慢性阻塞性肺病	16,293	12.9	1.40
10	事故傷害	402	15.26	2.54	腎炎、腎病症候群及腎病變	4,368	18.8	2.9	肝臟疾病	16,216	12.8	1.40
	其他	3,899	147.98	24.62	其他	37,145	160.2	24.4	其他	239,942	189.9	20.05
11	慢性肝病及肝硬化	315	11.96	1.99	敗血症	3,886	16.8	2.6				
12	蓄意自我傷害(自殺)	306	11.61	1.93	蓄意自我傷害(自殺)	3,507	15.1	2.3				
13	骨骼肌肉系統及結締組織之疾病	217	8.24	1.37	衰老/老邁	1,504	6.5	1.0				
14	血管性及未明示之癱瘓症	136	5.16	0.86	骨骼肌肉系統及結締組織之疾病	1,280	5.5	0.8				
15	原位與良性腫瘤(惡性腫瘤除外)	128	4.86	0.81	原位與良性腫瘤(惡性腫瘤除外)	1,067	4.6	0.7				
年中人口數		2,634,870			23,193,518			126,381,728				

附註：斜體字列示參考，與順位無關。

表2. 嬰兒（未滿一歲）主要死亡原因比較

順位	臺北市 2011				全國 2011				日本 2011(平成22年)			
	死亡原因	死亡人數	每十萬人口死亡率	死亡百分比	死亡原因	死亡人數	每十萬人口死亡率	死亡百分比	死亡原因	死亡人數	每十萬人口死亡率	死亡百分比
	所有死亡原因	96	377.37	100.00	所有死亡原因	832	419.46	100.00	所有死亡原因	2,450	228.7	100.00
1	源於周產期的特定病況	49	192.62	51.04	先天性畸形、變形及染色體異常	209	105.37	25.12	先天性畸形	916	85.5	37.39
2	先天性畸形變形及染色體異常	23	90.41	23.96	源於周產期的呼吸性疾患	134	67.56	16.11	特發於周產期的呼吸和心臟血管疾患	341	31.8	13.92
3	嬰兒猝死症候群(SIDS)	6	23.59	6.25	特發於周產期的感染	41	20.67	4.93	嬰兒猝死症候群	140	13.1	5.71
4	事故傷害	4	15.72	4.17	與妊娠長短及胎兒生長有關的疾患	37	18.65	4.45	事故傷害	113	10.5	4.61
5	惡性腫瘤	2	7.86	2.08	事故傷害	35	17.65	4.21	胎兒及新生兒出血和血液疾患	85	7.9	3.47
6	腦血管疾病	1	3.93	1.04	嬰兒猝死症候群(SIDS)	34	17.14	4.09	心臟疾病	68	6.3	2.78
7	敗血症	1	3.93	1.04	胎兒及新生兒出血及血液疾患	28	14.12	3.37	肺炎	42	3.9	1.71
8	流行性感冒	1	3.93	1.04	母體因素及懷孕、分娩、生產之併發症所影響之胎兒及新生兒	17	8.57	2.04	惡性腫瘤	14	1.3	0.57
9					腦之其他疾患	10	5.04	1.20				
10					敗血症	9	4.54	1.08				
	其他	9	35.38	9.38	其他	278	140.16	33.41	其他	731	68.2	29.84
出生數		25,439			198,348			1,071,304				

表3. 少年（1-14歲）主要死亡原因比較

順位	臺北市 2011				全國 2011				日本 2011(平成22年)			
	死亡原因	死亡人數	每十萬人口死亡率	死亡百分比	死亡原因	死亡人數	每十萬人口死亡率	死亡百分比	死亡原因	死亡人數	每十萬人口死亡率	死亡百分比
	所有死亡原因	38	10.51	100.00	所有死亡原因	566	16.69	100.00	所有死亡原因	1,965	12.56	100.00
1	惡性腫瘤	10	2.77	26.32	事故傷害	115	3.39	20.32	事故傷害	397	2.54	20.20
2	肺炎	3	0.83	7.89	惡性腫瘤	106	3.13	18.73	惡性腫瘤	309	1.97	15.73
3	先天性畸形變形及染色體異常	3	0.83	7.89	先天性畸形變形及染色體異常	42	1.24	7.42	心臟疾病	125	0.80	6.36
4	腦血管疾病	2	0.55	5.26	心臟疾病（高血壓性 疾病除外）	26	0.77	4.59	肺炎	107	0.68	5.45
5	事故傷害	2	0.55	5.26	肺炎	19	0.56	3.36	自殺	63	0.40	3.21
6	骨骼肌肉系統及結締組織之疾病	1	0.28	2.63	敗血症	14	0.41	2.47	腦血管疾病	30	0.19	1.53
7	流行性感冒	1	0.28	2.63	原位與良性腫瘤（惡性 腫瘤除外）	10	0.29	1.77				
8					流行性感冒	8	0.24	1.41				
9					骨骼肌肉系統及結締組織之 疾病	8	0.24	1.41				
10					腦血管疾病	7	0.21	1.24				
	其他	16	4.43	42.11	其他	211	6.22	37.28	其他	934	5.97	47.53
年中人口數		361,529			3,390,689			15,651,110				

表4. 青年（15-24歲）主要死亡原因比較

順位	臺北市 2011				全國 2011				日本 2011(平成22年)			
	死亡原因	死亡人數	每十萬人口死亡率	死亡百分比	死亡原因	死亡人數	每十萬人口死亡率	死亡百分比	死亡原因	死亡人數	每十萬人口死亡率	死亡百分比
	所有死亡原因	86	27.51	100.00	所有死亡原因	1,410	43.99	100.00	所有死亡原因	4,175	33.85	100.00
1	事故傷害	34	10.87	39.53	事故傷害	713	22.24	50.57	自殺	1,823	14.78	43.66
2	惡性腫瘤	18	5.76	20.93	蓄意自我傷害(自殺)	174	5.43	12.34	事故傷害	977	7.92	23.40
3	蓄意自我傷害(自殺)	13	4.16	15.12	惡性腫瘤	139	4.34	9.86	惡性腫瘤	367	2.98	8.79
4	心臟疾病(高血壓性 疾病除外)	4	1.28	4.65	心臟疾病(高血壓 性 疾病除外)	46	1.44	3.26	心臟疾病	177	1.44	4.24
5	先天性畸形變形及 染色體異常	3	0.96	3.49	先天性畸形變形及 染色體異常	28	0.87	1.99	腦血管疾病	58	0.47	1.39
6	肺炎	1	0.32	1.16	骨骼肌肉系統及結 締組織之疾病	21	0.66	1.49	肺炎	49	0.40	1.17
7	骨骼肌肉系統及結 締組織之疾病	1	0.32	1.16	肺炎	18	0.56	1.28				
8	敗血症	1	0.32	1.16	腦血管疾病	14	0.44	0.99				
9	腦血管疾病	1	0.32	1.16	加害(他殺)	12	0.37	0.85				
10					原位與良性腫瘤(惡 性腫瘤除外)	8	0.25	0.57				
	其他	10	3.20	11.63	其他	237	7.39	16.81	其他	724	5.87	17.34
	年中人口數	312,649			3,205,566			12,333,480				

表5. 壯年（25-44歲）主要死亡原因比較

順位	臺北市 2011				全國 2011				日本 2011(平成22年)			
	死亡原因	死亡人數	每十萬人口死亡率	死亡百分比	死亡原因	死亡人數	每十萬人口死亡率	死亡百分比	死亡原因	死亡人數	每十萬人口死亡率	死亡百分比
	所有死亡原因	689	84.65	100.00	所有死亡原因	10,193	135.38	100.00	所有死亡原因	25,991	77.11	100.00
1	惡性腫瘤	210	25.80	30.48	惡性腫瘤	2,502	33.23	24.55	自殺	8,220	24.39	31.63
2	蓄意自我傷害(自殺)	114	14.01	16.55	事故傷害	1,462	19.42	14.34	惡性腫瘤	5,509	16.34	21.20
3	事故傷害	55	6.76	7.98	蓄意自我傷害(自殺)	1,271	16.88	12.47	事故傷害	2,519	7.47	9.69
4	心臟疾病(高血壓性 疾病除外)	52	6.39	7.55	慢性肝病及肝硬化	995	13.22	9.76	心臟疾病	2,441	7.24	9.39
5	慢性肝病及肝硬化	37	4.55	5.37	心臟疾病(高血壓性 疾病除外)	699	9.28	6.86	腦血管疾病	1,592	4.72	6.13
6	腦血管疾病	22	2.70	3.19	腦血管疾病	361	4.79	3.54	肝臟疾病	697	2.07	2.68
7	骨骼肌肉系統及結 締組織之疾病	14	1.72	2.03	糖尿病	181	2.40	1.78	肝炎	377	1.12	1.45
8	糖尿病	14	1.72	2.03	肺炎	143	1.90	1.40	糖尿病	213	0.63	0.82
9	人類免疫缺乏病毒 (HIV)疾病	13	1.60	1.89	敗血症	115	1.53	1.13	主動脈瘤剝離	161	0.48	0.62
10	腎炎、腎病徵候群 及腎病變	9	1.11	1.31	腎炎、腎病徵候群 及腎病變	101	1.34	0.99	腎衰竭	78	0.23	0.30
	其他	149	18.31	21.63	其他	2,363	31.38	23.18	其他	4,184	12.41	16.10
年中人口數		813,915			7,529,256			33,707,273				

表6. 中年人口(45-64歲)主要死亡原因比較

順位	臺北市 2011				全國 2011				日本 2011(平成22年)			
	死亡原因	死亡人數	每十萬人口死亡率	死亡百分比	死亡原因	死亡人數	每十萬人口死亡率	死亡百分比	死亡原因	死亡人數	每十萬人口死亡率	死亡百分比
	所有死亡原因	3,058	387.15	100.00	所有死亡原因	34,832	545.31	100.00	所有死亡原因	141,968	414.08	100.00
1	惡性腫瘤	1,425	180.41	46.60	惡性腫瘤	14,447	226.17	41.48	惡性腫瘤	63,161	184.22	44.49
2	心臟疾病(高血壓性 疾病除外)	299	37.85	9.78	心臟疾病(高血壓 性 疾病除外)	3,022	47.31	8.68	心臟疾病	17,114	49.92	12.05
3	腦血管疾病	156	19.75	5.10	慢性肝病及肝硬化	2,225	34.83	6.39	腦血管疾病	11,605	33.85	8.17
4	糖尿病	132	16.71	4.32	腦血管疾病	1,994	31.22	5.72	自殺	11,144	32.50	7.85
5	慢性肝病及肝硬化	118	14.94	3.86	事故傷害	1,949	30.51	5.60	事故傷害	6,036	17.61	4.25
6	蓄意自我傷害(自殺)	107	13.55	3.50	糖尿病	1,806	28.27	5.18	肝臟疾病	5,175	15.09	3.65
7	事故傷害	101	12.79	3.30	蓄意自我傷害(自殺)	1,251	19.58	3.59	肺炎	3,415	9.96	2.41
8	肺炎	67	8.48	2.19	肺炎	727	11.38	2.09	糖尿病	1,977	5.77	1.39
9	腎炎、腎病徵候群 及腎病變	64	8.10	2.09	腎炎、腎病症候群 及腎病變	725	11.35	2.08	主動脈瘤剝離	1,589	4.63	1.12
10	高血壓性 疾病	59	7.47	1.93	高血壓性 疾病	629	9.85	1.81	腎衰竭	1,092	3.19	0.77
	其他	530	67.10	17.33	其他	6,057	94.82	17.39	其他	19,660	57.34	13.85
年中人口數		789,884			6,387,575			34,285,080				

表7.老年人口(65歲以上)主要死亡原因比較

順位	臺北市 2011				全國 2011				日本 2011(平成22年)			
	死亡原因	死亡 人數	每十萬 人口 死亡率	死 亡 百分比	死亡原因	死亡 人數	每十萬 人口 死亡率	死 亡 百分比	死亡原因	死亡 人數	每十萬 人口 死亡率	死 亡 百分比
	所有死亡原因	11,867	3541.83	100.00	所有死亡原因	104,197	4154.47	100.00	所有死亡原因	1,019,825	3472.67	100.00
1	惡性腫瘤	3,067	915.38	25.84	惡性腫瘤	25,361	1011.18	24.34	惡性腫瘤	284,115	967.46	27.86
2	心臟疾病(高血壓 性疾病除外)	1,550	462.61	13.06	心臟疾病(高血壓 性疾病除外)	12,714	506.92	12.20	心臟疾病	169,398	576.83	16.61
3	腦血管疾病	955	285.03	8.05	腦血管疾病	8,446	336.75	8.11	肺炎	114,888	391.21	11.27
4	肺炎	866	258.47	7.30	肺炎	8,134	324.31	7.81	腦血管疾病	110,146	375.07	10.80
5	糖尿病	629	187.73	5.30	糖尿病	7,088	282.61	6.80	老邁	45,334	154.37	4.45
6	慢性下呼吸道疾病	548	163.56	4.62	慢性下呼吸道疾病	5,581	222.52	5.36	事故傷害	30,633	104.31	3.00
7	敗血症	504	150.42	4.25	高血壓性疾病	3,918	156.22	3.76	腎衰竭	22,532	76.73	2.21
8	高血壓性疾病	382	114.01	3.22	腎炎、腎病症候群 及腎病變	3,528	140.67	3.39	慢性阻塞性肺病	15,814	53.85	1.55
9	腎炎、腎病症候群 及腎病變	375	111.92	3.16	敗血症	3,228	128.70	3.10	主動脈瘤剝離	13,446	45.79	1.32
10	事故傷害	206	61.48	1.74	事故傷害	2,452	97.76	2.35	糖尿病	12,219	41.61	1.20
	其他	2,785	831.21	23.47	其他	23,747	946.82	22.79	其他	201,300	685.46	19.74
年中人口數		335,053			2,508,071			29,367,152				

【附錄5】100年臺北市行政區別衛生統計指標

表1.臺北市行政區別衛生統計指標 — 人口統計

中華民國100年

項目		單位	臺北市	松山區	信義區	大安區	中山區	中正區	大同區	萬華區	文山區	南港區	內湖區	士林區	北投區
土地面積		km ²	271.80	9.29	11.21	11.36	13.68	7.61	5.68	8.85	31.51	21.84	31.58	62.37	56.82
人口密度		人/km ²	9,753	22,605	20,213	27,624	16,379	21,223	22,290	21,560	8,456	5,317	8,729	4,603	4,440
年底人口數	合計		2,650,968	209,948	226,541	313,846	224,102	161,449	126,640	190,855	266,442	116,131	275,652	287,072	252,290
	男性		1,276,343	99,411	108,955	147,546	105,240	77,766	62,284	94,865	128,894	57,055	132,686	139,294	122,347
	女性	人	1,374,625	110,537	117,586	166,300	118,862	83,683	64,356	95,990	137,548	59,076	142,966	147,778	129,943
	性比例		92.85	89.93	92.66	88.72	88.54	92.93	96.78	98.83	93.71	96.58	92.81	94.26	94.15
人口變動	出生數	人	25,132	1,749	2,185	2,648	2,223	1,454	1,256	1,976	2,567	1,292	2,684	2,621	2,477
	死亡數	人	15,988	1,222	1,376	1,854	1,382	995	869	1,602	1,557	664	1,222	1,727	1,518
	粗出生率	‰	9.54	8.36	9.68	8.47	10.01	9.06	10.00	10.40	9.71	11.23	9.83	9.17	9.88
	粗死亡率	‰	6.07	5.84	6.09	5.93	6.22	6.20	6.92	8.43	5.89	5.77	4.48	6.04	6.05
	人口增加率	‰	12.29	7.26	6.44	7.32	18.06	11.99	16.37	9.29	15.76	18.49	20.01	8.90	12.38
	自然增加率	‰	3.47	2.52	3.58	2.54	3.79	2.86	3.08	1.97	3.82	5.46	5.36	3.13	3.82
社會增加率	‰	8.75	4.72	2.83	4.76	14.11	9.06	13.16	7.27	11.82	12.86	14.45	5.73	8.47	
生育率	一般生育率		36	33	37	34	38	36	38	41	36	41	35	35	37
	總生育率		1,200	1,110	1,200	1,145	1,215	1,215	1,215	1,305	1,225	1,300	1,205	1,155	1,215
	15-19歲		2	1	4	1	1	1	2	4	1	3	2	2	1
	20-24歲		14	10	15	9	16	11	18	24	14	18	12	15	16
	24-29歲	‰	56	47	56	43	56	49	60	66	56	66	58	57	63
	30-34歲		106	103	100	109	105	117	102	108	110	107	107	101	105
	35-39歲		54	53	56	59	57	57	53	50	55	56	55	50	51
	40-44歲		8	8	9	8	8	7	8	8	9	10	7	6	7
45-49歲		0	0	0	0	0	1	0	1	0	0	0	0	0	
人口組成 (年底)	14歲以下 (a)		382,966	33,101	29,384	48,528	28,879	27,294	17,295	22,324	40,987	16,319	43,177	39,043	36,635
	15-64歲 (b)	人	1,929,803	148,323	166,173	218,458	165,987	111,763	92,072	139,526	194,296	86,756	208,716	211,893	185,840
	65歲以上 (c)		338,199	28,524	30,984	46,860	29,236	22,392	17,273	29,005	31,159	13,056	23,759	36,136	29,815
人口組成結 構比(年底)	14歲以下		14.45	15.77	12.97	15.46	12.89	16.91	13.66	11.70	15.38	14.05	15.66	13.60	14.52
	15-64歲	%	72.80	70.65	73.35	69.61	74.07	69.22	72.70	73.11	72.92	74.71	75.72	73.81	73.66
	65歲以上		12.76	13.59	13.68	14.93	13.05	13.87	13.64	15.20	11.69	11.24	8.62	12.59	11.82
	扶養比(a+c)/b	%	37.37	41.55	36.33	43.66	35.01	44.46	37.54	36.79	37.13	33.86	32.07	35.48	35.76
老化指數c/a		88.31	86.17	105.45	96.56	101.24	82.04	99.87	129.93	76.02	80.00	55.03	92.55	81.38	

表2.臺北市行政區別衛生統計指標—醫療資源

中華民國100年

項目		單位	臺北市	松山區	信義區	大安區	中山區	中正區	大同區	萬華區	文山區	南港區	內湖區	士林區	北投區
醫療及醫事機構	醫院	家	39	6	2	5	4	3	2	5	2	1	3	1	5
	診所		3,214	279	267	690	416	259	166	191	185	75	216	295	175
	護產機構		94	10	7	12	14	10	7	4	5	3	6	9	7
	精神復建機構		48	2	1	3	10	4	3	3	4	1	3	5	9
	其他醫療及醫事機構		119	11	12	27	19	8	6	8	5	1	10	8	4
	非醫事機構		558	26	33	54	51	44	28	30	70	27	50	67	78
	藥商		10,936	1,079	968	1,664	1,795	1,037	788	536	496	303	977	763	530
病床數	合計	床	24,666	1,883	1,638	3,081	2,044	3,756	805	648	957	569	2,458	1,681	5,146
	醫院病床		21,082	1,445	1,452	2,234	1,405	3,405	611	497	846	527	2,242	1,425	4,993
	一般急性病床		14,933	821	982	1,676	880	2,497	405	267	589	361	1,668	949	3,838
	一般慢性病床		740	139	175	-	20	-	-	98	-	-	-	-	308
	特殊病床		5,409	485	295	558	505	908	206	132	257	166	574	476	847
	診所病床		3,584	438	186	847	639	351	194	151	111	42	216	256	153
醫事人力 (醫療及醫事機構)	合計	人	46,324	3,304	2,818	6,283	4,507	7,241	1,338	1,536	2,448	988	3,811	3,584	8,466
	醫師		12,033	881	779	1,828	1,186	1,853	355	425	660	234	1,002	995	1,835
	西醫師		8,553	495	498	1,158	804	1,511	209	241	440	156	748	698	1,595
	中醫師		793	80	66	130	83	82	69	63	51	17	40	60	52
	牙醫師		2,687	306	215	540	299	260	77	121	169	61	214	237	188
	藥事人員		5,304	465	399	738	696	585	254	274	292	150	483	404	564
	護產人員		23,521	1,589	1,324	2,836	2,128	3,964	596	682	1,209	512	1,829	1,784	5,068
	醫檢人員		3,058	198	120	473	268	596	89	62	129	47	286	179	611
	其他		2,408	171	196	408	229	243	44	93	158	45	211	222	388
平均 每萬人 醫療資源	醫院	家	0.15	0.29	0.09	0.16	0.18	0.19	0.16	0.26	0.08	0.09	0.11	0.03	0.20
	診所	家	12.12	13.29	11.79	21.99	18.56	16.04	13.11	10.01	6.94	6.46	7.84	10.28	6.94
	病床數	床	93.05	89.69	72.30	98.17	91.21	232.64	63.57	33.95	35.92	49.00	89.17	58.56	203.97
	醫事人員數	人	174.74	157.37	124.39	200.19	201.11	448.50	105.65	80.48	91.88	85.08	138.25	124.85	335.57
	醫師	人	45.39	41.96	34.39	58.25	52.92	114.77	28.03	22.27	24.77	20.15	36.35	34.66	72.73
	西醫師	人	32.26	23.58	21.98	36.90	35.88	93.59	16.50	12.63	16.51	13.43	27.14	24.31	63.22
	中醫師	人	2.99	3.81	2.91	4.14	3.70	5.08	5.45	3.30	1.91	1.46	1.45	2.09	2.06
	牙醫師	人	10.14	14.58	9.49	17.21	13.34	16.10	6.08	6.34	6.34	5.25	7.76	8.26	7.45
	藥事人員	人	20.01	22.15	17.61	23.51	31.06	36.23	20.06	14.36	10.96	12.92	17.52	14.07	22.36
	護產人員	人	88.73	75.69	58.44	90.36	94.96	245.53	47.06	35.73	45.38	44.09	66.35	62.14	200.88
醫檢人員	人	11.54	9.43	5.30	15.07	11.96	36.92	7.03	3.25	4.84	4.05	10.38	6.24	24.22	
其他	人	9.08	8.14	8.65	13.00	10.22	15.05	3.47	4.87	5.93	3.87	7.65	7.73	15.38	

表3.臺北市行政區別衛生統計指標 — ICD-10死因統計

中華民國100年

		單位	臺北市	松山區	信義區	大安區	中山區	中正區	大同區	萬華區	文山區	南港區	內湖區	士林區	北投區	
十大死因 順位	惡性腫瘤	順位	1	1	1	1	1	1	1	1	1	1	1	1	1	
	心臟疾病(高血壓性疾病除外)		2	2	2	2	2	2	2	2	2	2	2	2	2	
	腦血管疾病		3	3	3	3	3	3	3	3	3	3	3	3	4	3
	肺炎		4	4	4	4	4	4	4	4	4	4	4	5	3	4
	糖尿病		5	5	7	5	5	5	5	5	5	5	5	4	5	5
	慢性下呼吸道疾病		6	9	6	6	7	8	8	6	6	6	6	6	6	6
	敗血症		7	6	5	7	6	6	6	9	7	7	9	6	6	8
	腎炎、腎病徵候群及腎病變		8	7	9	9	9	6	7	8	9	7	10	8	8	9
	高血壓性疾病		9	8	8	10	7	10	9	7	8	12	8	8	9	11
	事故傷害		10	10	11	8	11	8	10	12	10	9	7	10	10	7
十大死因 死亡率	所有死亡原因	人/每十萬人口	600.94	582.24	612.00	580.74	603.74	596.29	683.81	830.63	586.67	575.27	453.57	598.31	606.98	
	惡性腫瘤		179.59	184.52	195.29	173.97	188.19	163.87	194.24	224.24	169.83	169.45	137.75	191.04	177.07	
	心臟疾病(高血壓性疾病除外)		72.30	78.88	65.10	74.51	70.23	73.52	78.01	97.38	73.00	79.08	47.26	66.48	79.76	
	腦血管疾病		43.15	41.59	41.18	41.25	45.47	33.65	48.56	61.06	47.28	41.71	34.81	37.09	48.65	
	肺炎		35.75	34.90	38.53	31.98	32.87	32.40	44.58	57.90	34.04	37.37	19.78	39.54	36.29	
	糖尿病		29.41	23.90	21.70	25.26	29.71	23.68	38.21	56.85	30.64	31.28	25.28	29.04	27.12	
	慢性下呼吸道疾病		22.09	13.86	25.24	23.02	16.66	18.69	19.90	32.64	26.86	24.33	16.85	22.04	24.73	
	敗血症		21.48	20.08	29.23	18.87	27.46	19.32	31.05	23.16	25.34	16.51	11.36	22.04	17.55	
	腎炎、腎病徵候群及腎病變		17.00	17.21	15.94	16.31	15.76	19.32	20.70	26.32	15.89	16.51	10.99	17.84	16.35	
	高血壓性疾病		16.93	15.30	17.71	13.75	16.66	16.82	17.51	30.00	22.32	10.43	13.56	16.09	13.56	
事故傷害	15.26	10.04	11.51	17.59	13.96	18.69	15.92	17.90	14.00	14.77	14.65	15.05	19.14			

表3.臺北市行政區別衛生統計指標—ICD-10死因統計(續1)

中華民國100年

		單位	臺北市	松山區	信義區	大安區	中山區	中正區	大同區	萬華區	文山區	南港區	內湖區	士林區	北投區
十大死因 標準化 死亡率 (2000世 界人口為 基準)	所有死亡原因	人/每十 萬人口	343.47	307.51	322.46	275.56	344.73	307.13	392.95	426.38	340.24	384.04	352.86	362.26	384.65
	惡性腫瘤		109.78	109.51	114.01	93.07	111.16	93.15	117.42	121.90	106.17	116.63	113.21	118.60	116.33
	心臟疾病(高血 壓性疾病除外)		38.51	36.65	31.01	31.26	36.66	35.53	43.23	45.99	41.56	50.10	37.64	37.56	47.65
	腦血管疾病		23.13	20.06	20.10	17.14	23.70	16.20	25.54	31.08	27.89	26.24	25.67	21.44	28.81
	肺炎		16.96	14.29	17.35	11.50	15.31	13.63	23.36	24.84	15.64	22.15	13.31	21.12	18.91
	糖尿病		16.39	12.69	11.33	10.76	16.69	12.14	21.30	27.65	17.71	20.87	19.67	16.93	16.38
	慢性下呼吸道疾 病		10.48	6.22	10.95	8.60	8.08	7.82	10.53	13.30	12.89	14.96	11.02	10.82	13.48
	敗血症		10.81	9.57	13.37	7.66	14.48	8.79	15.90	10.08	12.56	10.58	7.90	11.70	9.74
	腎炎、腎病徵 候群及腎病變		8.89	8.52	7.57	6.38	8.84	8.56	11.24	12.08	8.55	10.35	8.06	10.25	9.73
	高血壓性疾病		8.47	7.00	8.54	6.14	8.58	7.85	8.53	13.98	11.22	6.77	8.57	8.45	7.05
事故傷害	10.92	8.31	7.08	10.72	9.25	11.84	10.46	11.84	10.78	11.79	11.00	12.14	14.99		
十大死因 標準化 死亡率 區排名	所有死亡原因	區排名		10	9	12	7	11	2	1	8	4	6	5	3
	惡性腫瘤			9	6	12	8	11	3	1	10	4	7	2	5
	心臟疾病(高血 壓性疾病除外)			9	12	11	8	10	4	3	5	1	6	7	2
	腦血管疾病			10	9	11	7	12	6	1	3	4	5	8	2
	肺炎			9	6	12	8	10	2	1	7	3	11	4	5
	糖尿病			9	11	12	7	10	2	1	5	3	4	6	8
	慢性下呼吸道疾 病			12	6	9	10	11	8	3	4	1	5	7	2
	敗血症			9	3	12	2	10	1	7	4	6	11	5	8
	腎炎、腎病徵 候群及腎病變			9	11	12	6	7	2	1	8	3	10	4	5
	高血壓性疾病			10	5	12	3	8	6	1	2	11	4	7	9
事故傷害		11	12	8	10	4	9	3	7	5	6	2	1		

表3.臺北市行政區別衛生統計指標 — ICD-10死因統計(續2完)

中華民國100年

		單位	臺北市	松山區	信義區	大安區	中山區	中正區	大同區	萬華區	文山區	南港區	內湖區	士林區	北投區
年齡別 死亡率	合計	人/每十 萬人口	600.94	582.24	612.00	580.74	603.74	596.29	683.81	830.63	586.67	575.27	453.57	598.31	606.98
	0歲		439.53	249.38	312.91	491.00	588.87	237.06	359.87	423.73	181.69	183.74	475.47	622.64	846.26
	1-4歲		17.38	27.45	13.05	18.07	13.36	51.62	46.13	-	-	46.32	10.09	20.91	-
	5-14歲		8.16	16.39	5.03	5.69	10.38	9.95	-	13.95	6.81	9.17	3.21	10.94	7.77
	15-24歲		27.51	17.32	26.47	26.98	16.31	28.02	-	9.22	43.03	27.51	15.77	51.48	41.83
	25-44歲		84.65	79.76	71.04	65.74	83.32	70.41	105.83	122.38	77.06	118.63	85.80	74.19	93.52
	45-64歲		387.15	359.14	392.32	284.01	398.90	377.53	497.10	586.14	367.13	409.39	314.13	413.18	388.92
	65歲以上		3541.83	3296.74	3410.59	3149.20	3403.96	3308.09	3648.42	4013.62	3842.29	3657.97	3778.24	3489.44	3825.95
年齡別 死亡率 區排名	合計	區排名		9	3	10	5	7	2	1	8	11	12	6	4
	0歲			9	8	4	3	10	7	6	12	11	5	2	1
	1-4歲			4	8	6	7	1	3	10	10	2	9	5	10
	5-14歲			1	10	9	4	5	12	2	8	6	11	3	7
	15-24歲			8	7	6	9	4	12	11	2	5	10	1	3
	25-44歲			7	10	12	6	11	3	1	8	2	5	9	4
	45-64歲			10	6	12	5	8	2	1	9	4	11	3	7
	65歲以上			11	8	12	9	10	6	1	2	5	4	7	3

