

愛家人不酒駕

酒駕防制專題演講

愛家人不酒駕



柯P經典語錄



酒駕防制首部微電影

未完成的青春紀事



- 2014年警方取締酒駕違規11萬5,253件
 - 每天平均取締316件酒駕違規
 - 每天超過26人因酒駕銀鐐入獄
 - 平均每日26人因酒駕而傷亡

103年1-12月A1+A2類道路交通事故酒駕肇事死亡及受傷人數統計表

縣市別	1月	2月	3月	4月	5月	6月	7月	8月	9月	10月	11月	12月	合計
新北市	34	36	46	63	37	47	39	54	53	38	56	50	553
臺北市	10	7	8	17	6	16	10	6	15	4	3	0	102
臺中市	190	133	152	157	123	109	132	120	100	116	136	128	1,596
臺南市	77	50	72	55	63	50	50	73	53	69	60	57	729
高雄市	137	100	114	85	91	80	108	83	91	100	104	115	1,208
宜蘭縣	46	31	44	37	35	38	33	43	39	25	63	44	478
桃園縣	83	60	55	74	55	66	64	60	67	72	69	97	822
新竹縣	33	39	35	39	21	48	34	32	24	34	26	35	400
苗栗縣	23	21	19	27	25	15	20	35	15	29	19	18	266
彰化縣	54	36	31	40	43	49	42	41	43	48	44	44	515
南投縣	26	19	27	42	25	22	21	24	40	29	25	31	331
雲林縣	45	27	40	40	43	35	37	44	35	34	52	34	466
嘉義縣	42	22	26	21	21	21	23	41	34	31	27	43	352
屏東縣	65	42	39	62	56	57	56	47	41	53	48	56	622
臺東縣	14	10	10	8	6	10	9	9	6	7	3	7	99
花蓮縣	19	9	18	14	15	8	18	10	17	13	7	18	166
澎湖縣	4	1	1	9	5	4	2	4	3	8	3	6	50
基隆市	11	9	11	6	14	10	11	18	19	16	15	9	149
新竹市	13	10	9	12	21	11	14	17	21	12	12	21	173
嘉義市	6	11	10	5	4	2	7	9	11	0	11	0	76
金門縣	3	4	2	3	5	6	11	2	6	3	4	6	55
連江縣	0	0	1	0	0	0	0	0	0	0	0	0	1
署屬機關	7	12	8	5	10	4	11	5	6	14	5	8	95
103年度	942	689	778	821	724	708	752	777	739	755	792	827	9,304
102年度	1,121	917	872	819	866	756	636	711	815	782	857	891	10,043

資料來源：內政部警政署 製表日期：104年3月20日

103年酒駕肇事死傷最嚴重縣市 排行榜

名次	縣市	人數
第一名	台中市	1,596人
第二名	高雄市	1,208人
第三名	桃園市	822人

酒精對身體影響



口中、食道少量吸收

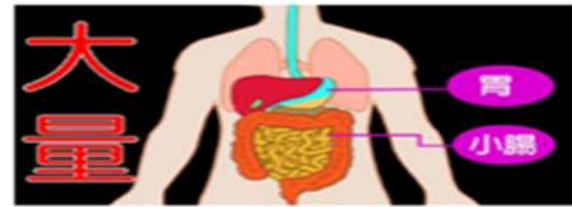

胃、小腸大量吸收

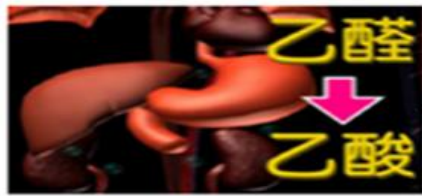

乙醛代謝成乙酸



酒精代謝成乙醛



肝臟代謝



乙酸代謝成二氧化碳及水

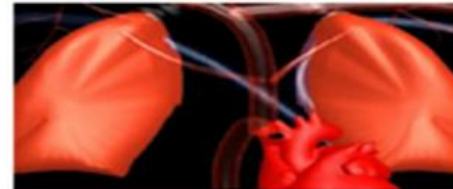

二氧化碳從肺排出，水從腎臟排出

酒精在體內的代謝速度



只能分解相當於半瓶啤酒的酒精含量

飲酒後之影響

過多的酒精進入人體，
會抑制中樞神經，
使大腦控制力減弱，
行為失常，
也會破壞肌肉的協調，
使神經反應遲緩
以及注意力不集中，
不僅如此，酒精對身體各
部位都會造成很大的影響。

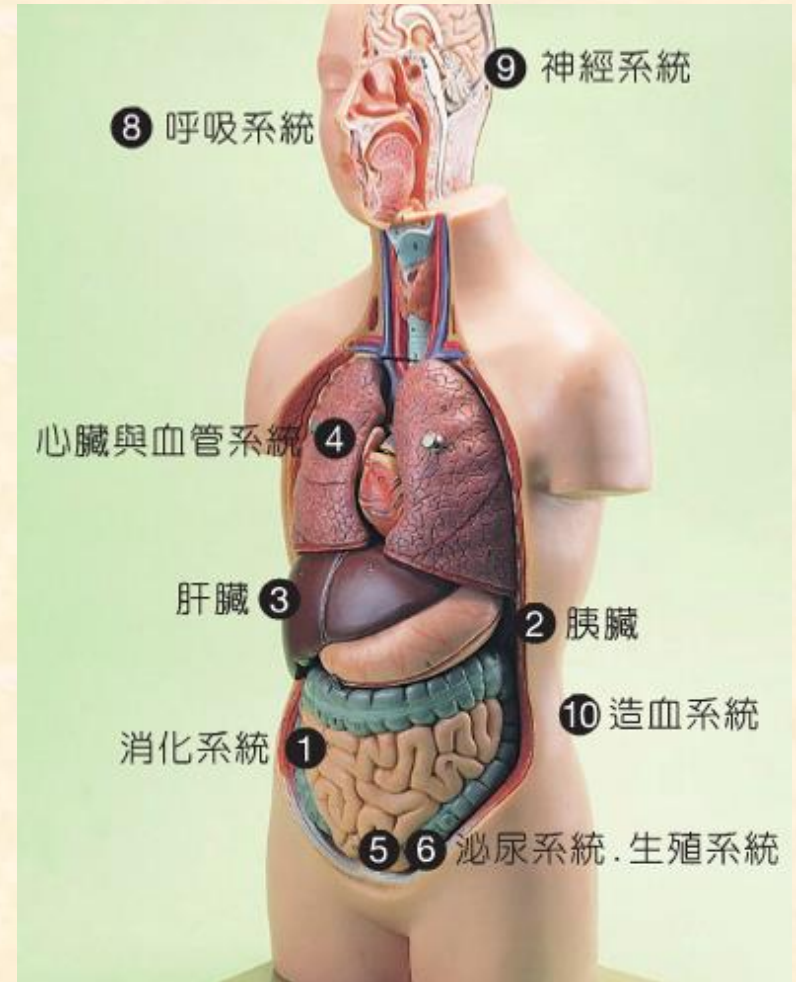

飲酒後之影響

血液中酒精濃度與生理行為關係圖

體內酒精濃度和行為表現之相關性

血液酒精濃度	行為表現
0.5%	易造成死亡
0.4%	昏迷、呼吸抑制
0.3%	意識不清，認知功能如記憶力等嚴重受損
0.2%	步態不穩、行動遲鈍、站立平衡感變差、眼球震顫造成視力模糊、口齒不清、判斷力受損、情緒不穩定
0.1%	運動失調、說話有點不清楚 (血液酒精濃度0.1-0.2%：平常所謂的酒醉)
0.05%	思想、行為、判斷受影響，表現出多話、大聲、活動過度或亢奮
0.02-0.03%	行動較不靈活，思考能力下降

※以上為約略數值，個體間經常會有差異存在。

備註：飲酒參考量依每人體質不一，表中以體重70kg一般成年人為標準。

飲酒後之影響

呼氣酒精濃度／血液中酒精濃度。	行為表現或狀態。	肇事率。
0.25mg/L(50mg/dL)。	從事複雜動作有障礙、駕駛能力變差。	2 倍。
0.40mg/L(80mg/dL)。	話多、感覺能力有障礙。	6 倍。
0.50mg/L(100mg/dL)。	說話含糊不清、腳步不穩。	7 倍。
0.55mg/L(110mg/dL)。	平衡感與判斷力障礙度升高。	10 倍。
0.75mg/L(150mg/dL)。	明顯酒醉狀態、步履蹣跚。	25 倍。
0.85mg/L(170mg/dL)。	噁心、嘔吐。	50 倍。
1.50mg/L(300mg/dL)。	呆滯木僵、昏睡迷醉。	迷醉。
2.00mg/L(4000mg/dL)。	呼吸中樞麻痺、接近死亡。	無法開車。
2.50mg/L(500mg/dL)。	死亡。	。
研究及製表：中央警察大學蔡中志教授。		

體重與呼氣酒精濃度達到 0.25mg/L 之飲酒量換算參考

	50kg	60kg	70kg	80kg
純酒精	40ml	48ml	56ml	64ml
啤酒(酒精含量5%)	800ml 	960ml 	1120ml 	1440ml  <small>(*註:市售罐裝330ml/瓶)</small>
紅酒(酒精含量12%)	333ml 	400ml 	466ml 	533ml  <small>(*註:市售玻璃瓶裝600ml/瓶)</small>
米酒(酒精含量20%)	200ml 	240ml 	280ml 	320ml  <small>(*註:市售玻璃瓶裝600ml/瓶)</small>
高粱酒(酒精含量58%)	69ml 	83ml 	96.5ml 	110ml  <small>(*註:市售玻璃瓶裝600ml/瓶)</small>

(*  為100ml容量的杯子)

酒精對駕駛行為之影響

- **情緒亢奮**：處於亢奮狀態讓判斷力降低。
- **自信心增強**：高估自己的能力，對周圍勸告常不予理睬，容易做出錯誤或危險的舉動。



酒精對駕駛行為之影響

- **視覺能力變差**：酒後視野將會縮減，喝越多，就越無法看清旁邊的景物。
- 嚴重時眼瞼會沉重而**不自覺闔上**。

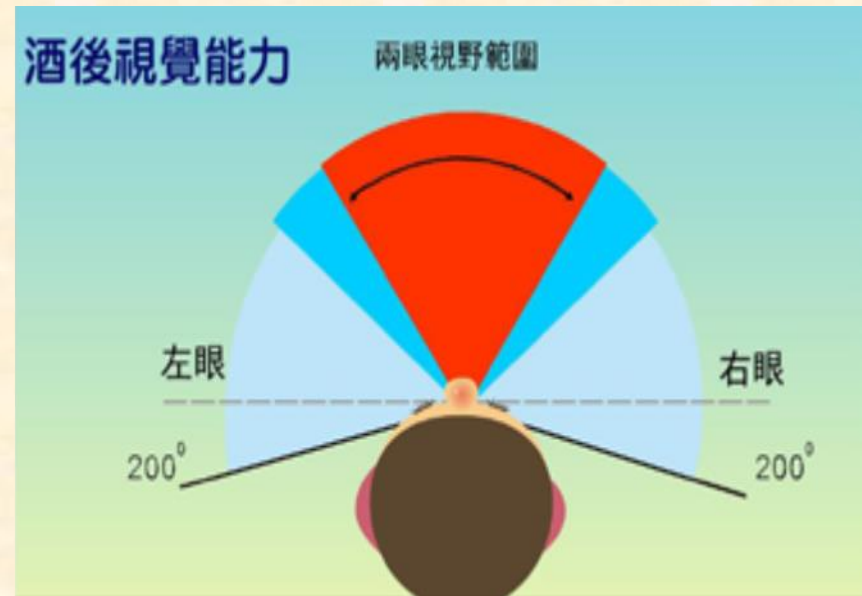
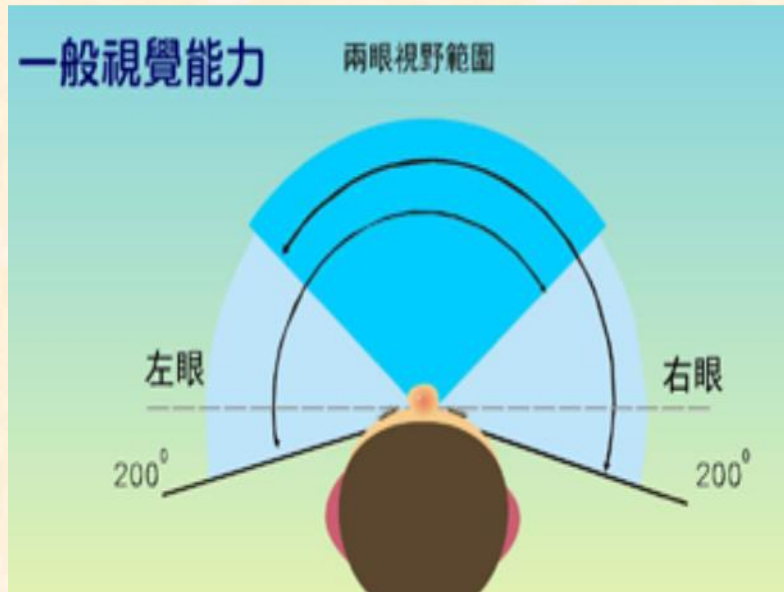

酒精對駕駛行為之影響

- **運動反射神經遲鈍、反應能力減慢**：從眼睛看到、大腦接收進行判斷、到做出煞車的行動這段過程，已較正常狀況下慢了幾秒



看見



判斷



反應

酒精對駕駛行為之影響

- **飛蛾效應**：酒醉的駕駛人，因為精神狀況不好、視覺模糊，在晚上開車時會自然的朝著光源方向衝過去，就像飛蛾趨光的行為。



為什麼要酒駕？



酒駕事故現場慘不忍睹



酒駕肇事者，受傷毫不知情並無痛感



臺灣酒駕防制新措施

2013迄今酒駕防制措施

- 1月1日**
 - ▷ 未領駕照、領照未滿兩年「新手」和職業駕駛加重罰則
 - ▷ 三類駕駛酒測值逾0.15毫克受罰
- 3月1日**
 - ▷ 酒駕最高罰款從6萬提高到9萬元
 - ▷ 拒絕酒測、5年內2次以上酒駕從重處罰
- 6月13日**
 - ▷ 公共危險罪刑責提高為2年以下
 - ▷ 酒精濃度超過0.25毫克觸法
 - ▷ 拒絕酒測也不能規避刑責

酒駕相關法律責任

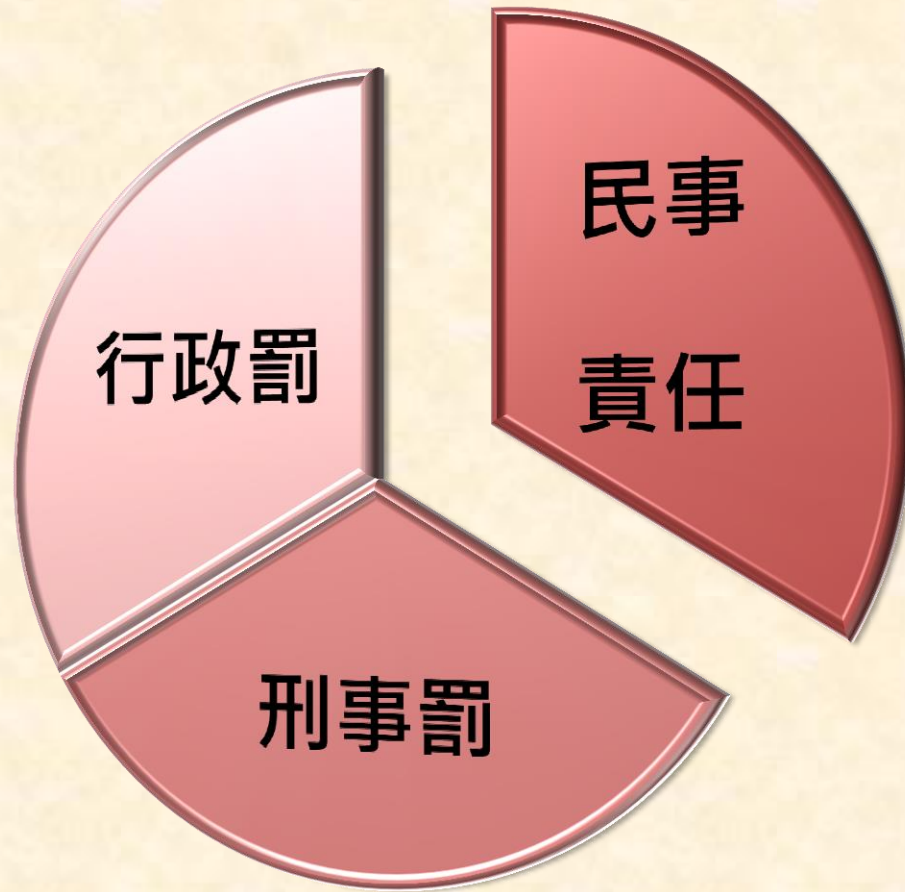

酒駕相關法律責任



強制採血

- 道路交通安全規則：



- 刑事訴訟法規定：



行政罰部分

- 車輛當場移置保管。
- 罰鍰：

呼氣酒精濃度 (mg/L)	超過 0.15mg/L 未逾 0.25mg/L	超過 0.25mg/L 未滿 0.4mg/L	超過 0.4mg/L 未滿 0.55mg/L	超過 0.55
機車	15,000 元罰鍰	22,500 元罰鍰	45,000 元罰鍰	67,500 元罰鍰
汽車	19,500 元罰鍰	29,000 元罰鍰	51,500 元罰鍰	74,000 元罰鍰
5 年內再犯	90,000 元罰鍰			
不依指示停車 接受檢測稽查	90,000 元罰鍰			
拒測	90,000 元罰鍰			

行政罰部分

- 駕駛執照：

	未肇事	肇事致人受傷	肇事致人死亡
經檢測酒後駕車	吊扣 1 年	吊扣 2 年	終身吊銷
附載未滿 12 歲以下兒童	吊扣 2 年	吊扣 4 年	
5 年內再犯	吊銷 3 年		
不依指示停車接受檢測稽查			
拒絕接受測試檢定			

- 酒後駕車除了要受到行政處罰之外，還要參加道路交通安全講習。

刑罰部分

- 法官判刑依據

- ◆眼睛、耳朵、說話、味覺、嗅覺、四肢、生殖功能嚴重受損
- ◆其他：重大不治或難以治療的傷害

刑罰	未肇事 呼氣0.25以上 血液0.05%以上	肇事		
		致人受傷	致人重傷	致人死亡
有期徒刑	處2年以下	?	6月~5年	1年~7年
其餘刑罰	拘役或科或併科 20萬元以下罰金			

- ◆酒後駕車依法應負刑事責任，依道路交通管理處罰條例第86條，要重其刑至1/2。
- ◆過失傷害，處6月以下有期徒刑....

刑罰部分

- 檢察官緩起訴方式（留校察看）
- 期間：1年～3年
- 遵守事項：

✓ 立悔過書	• 向被害人道歉。
✓ 向公庫或指定之公益、地方自治團體支付一定之金額	• 向被害人支付相當數額之財產或非財產之損害賠償
✓ 向指定之公益團體、地方自治團體提供40小時以上240小時以下之義務勞務	• 完成戒癮治療、精神治療、心理輔導或其他適當之處遇措施
	• 保護被害人安全之必要命令
	• 預防再犯所為之必要命令。

民事責任

車輛的賠償：

- 回復原狀
- 金錢賠償
- 當被害人轉售事故車輛，其減少的交易、價值，也可以請求以金錢賠償其損害



民事責任

人的賠償：

- 無法工作的損失
- 因受傷生活上增加的費用(如看護費、就醫之交通等)
- 醫藥費用
- 其他額外的法定利息



各國酒駕刑責

- | | |
|------|--|
| 日本 | 酒駕致死處1年以上、20年以下有期徒刑 |
| 新加坡 | 初犯坐牢6個月，處5000美元罰金。二犯刑期加倍。
酒駕致人傷亡刑期加倍，附帶鞭刑 |
| 香港 | 酒駕致死最高處10年徒刑、19萬2千元台幣罰款
血液酒精濃度0.15%以上，加重監禁15年 |
| 中國 | 酒駕致死3年以上、7年以下有期徒刑，情節嚴重可判10年徒刑 |
| 美國加州 | 有酒駕前科撞死人，以二級謀殺論罪，可處15年至無期徒刑 |
| 德國 | 酒駕危及他人可處5年以下自由刑或罰金刑 |
| 法國 | 酒駕致人傷亡可判10年徒刑，再罰約555萬元台幣 |

其他國家如何防酒駕？

提高罰則	韓國2009酒駕及拒絕酒測罰則， 徒刑：2年 → 3年； 罰金：台幣12.4萬 → 24.8萬
連帶責任	日本，對有酒駕之虞者提供酒類導致酒駕， 或明知車輛駕駛人帶有酒氣，仍要求或委託 共乘於酒駕車輛：3年以下之有期徒刑或 50萬日圓以下罰金
強勢執法	美國多數州，酒精類飲料只賣到晚上11時。 酒醉喧嘩鬧事，幾乎都會被立刻逮捕
特殊車牌	俄亥俄州規定，有酒駕紀錄的車主必須使用 黃底紅字的特殊牌照

謝謝您的聆聽!

臺灣酒駕防制社會關懷協會

- 會址:臺北市紹興北街35號4樓之1
- 電話: 02-23931676
- 傳真: 02-23931686
- [電子信箱: taddtaiwan@gmail.com](mailto:taddtaiwan@gmail.com)